L

IMGERUTIT

ATTORÆKSAT

ILLAGÊKTUNUT

LABRADOREMÊTUNUT.

STOLPENEME,
G. WINTERIB NÊNILAUKTANGIT.
1879.

Vers
Aus
mer
Buch
einz
Vers
wora

übers
dem
alte
englis
Brüde

Gebra
empfe
beim

uns e
heimge

Vorbemerkung.

Diese neue Auflage ist sowol um ganze Lieder, als einzelne Verse — zusammen etwa 140 Verse — vermehrt. Um die alte Ausgabe noch weiter gebrauchen zu können, sind die alten Nummern beibehalten worden, wobei dann die neuen Lieder noch einen Buchstaben zur Nummer erhalten haben, z. B. 172 a. Die neuen einzelnen Verse sind durch ein * kenntlich gemacht. Durch solche Verse hat sich dann die Verszahl in einigen alten Liedern verändert, worauf der Liturgus achten möge.

In den Ueberschriften sind die Nummern der betreffenden übersetzten deutsehen Lieder hinzugefügt worden, und zwar nach dem sogenannten „Kleinen Gesangbuch". Ein * bezeichnet hier das alte grössere Gesangbuch und seinen Anhang (Nachtrag). Bei den englischen Liedern weisen die Nummern auf unser englisches Brüdergesangbuch.

So lang die zwei Auflagen des Gesangbuchs nebeneinander in Gebrauch sind, wird es sich, um mögliche Störungen zu vermeiden, empfehlen, (was ja überhaupt anzuraten ist), dass der Liturgus beim Nennen der Nummer auch stets den Anfang des Verses mit nennt.

Was nun die neuen Lieder und Verse betrifft, so ist der Vers

731 a. Herr und Haupt Immanuel,

uns eine Erinnerung an unsern seligen nun vor schon 11 Jahren heimgegangenen Br. Freitag. Ebenso sind die Lieder ··

531 a. Auf, ihr Christen überwindet,
744 a. Dir, Dir Jehova, will ich singen,
830 a. Es halten eitele Gemüter,
234 a. Es ist vollbracht, was willst du nun,
833 b. Heilger Bräutgam unsrer Seelen —

eine Erinnerung an unsern bisherigen Mitarbeiter, Br. Elsner, der leider vor der Zeit sich genötigt sieht, in diesem Jahre seinen Dienst allhier zu beschliessen. Die andern neuen Verse und Lieder sind folgende:

47 a. Den die Engel droben,
51 a. O du holder, süsser Knabe,
54 a. Ein schönes Weihnachtslied aus dem Dänischen,
42 a—e. Weihnachtsliedcr aus dem Englischen,
112, 2. Ich umfange, herz' und küsse (aus dem Liturgieenbuch),
158 a. Wenn der Herr, der aus dem Grab erwachte,
158 b. Welche Gottesgegenwart (ähnlich wie im Liturgieenbuch),
283 a. Eines wünsch' ich mir vor allen andern.
305 a. Alle deine Gaben,
320, 3. Halleluja sei Dir gesungen,
325, 1. Sollt ich nicht von Lieb und Dank entglommen,
472 a. Heilger Geist voll Gnad und Liebe,
485 a. Heiligster Jesu, Heil'gungsquelle,
519 a. Gott wills machen,
537 a. Die Gnade sei mit allen,
646, 5. Dein Fleisch muss uns zum Pfande dienen,
742 a. From Greenlands icy mountains,
808 5, Tretet nur getrost zum Throne,
814 a. O ihr Gottesheere,
833 a. Es ist noch eine Ruh vorhanden,
857, 2. Drum überwindt mein Glaube weit.

Ausserdem: 148, 3—5. 149 a. 163, 2—5. 172. a—h. 247, 1. 269, 1. 525, 3. 803, 1. 2 (aus dem Liturgieenbuch). 814 b. 865 a.

Die Erfahrung ist wol allgemein gemacht worden, dass in manchen Fällen, z. B. bei alttestamentlichen Bibellektionen, passende

Verse allgemeineren Inhalts schwer aufzutreiben waren. Für solche Fälle werden hoffentlich manchen die Lieder 172. a—h ganz willkommen sein.

Das Lied 42 a. „Attê tuppaleritse“ ist ein altes englisches Lied: Christians awake u. s. w. Dies Lied pflegt in unsern englischen Gemeinen (in allen?) *) am Weihnachtsmorgen in der ersten Versammlung stehend gesungen zu werden. Vielleicht könnten Verse davon in ähnlicher Weise bei unsrer Frühversammlung des Anbetens verwendet werden. Die Melodie darf man nur nicht zu langsam nehmen.

Ausser dieser Melodie 600 sind als in unserm Gesangbuch noch nicht vertreten, in dieser neuen Auflage aber aufgenommen Melodien zu nennen:

7. 110. 130. 166 b. 208 d. 585. b. 595 a.

Möge nun unser Herr und Heiland Gnade geben, dass die in diesem Buche enthaltenen Worte der Bitte, des Gebetes, des Lobens und Dankens beim Gebrauch nicht nur ein Bekenntnis des Mundes bleiben, sondern ein ihm wolgefälliges, lebendiges Opfer des Herzens werden!

Nain, den 29sten Juni 1878.

---

*) Wird auch sehr allgemein in Städten und Dörfern in der Nacht vor dem Weihnachtsmorgen im Freien von herumwandelnden Gesellschaften aus Männern und Knaben bestehend gesungen, mit oder ohne Instrumentalbegleitung.

H. E. Shawe.

IMGERUTIT

IMGMIGÔLINGANINGITA TUKKEKARNINGINIK.

1. Gûdib ockausinginik . . . . . 1—15
2. Inuit kattaksimaningænnik, Kristusemullo piulijauningænnik . . . . . 16—22
3. Kristusib inûlerninganik uviningmelo sakkerninganik . . . . . 23—30
4. Jêsusib Kristusib erniangoninganik arvertarninganiglo nuname . . . . . 31—69
5. Jêsusib Kristusib kippijauninganik Jâriblo nutâb pigiarningane imgerutinik . . . 70—81
6. Kristusib ânianganik, tokkunganiglo illuvertauninganiglo . . . . . 82—146
7. Kristusib makkininganik illuverminit . . 147—158
8. Kristusib kilalliarninganik iksivaninganiglo Gûdib tallerpiane . . . . . 159—167
9. Gûdemik, sakkijârninganiglo pingortitsinerme . . . . . 168—176
10. Gûdemik pingasôlijomik . . . . . 177—182
11. Nâlegapta Jêsusib Kristusib Atâtanganik Atâtagijaptingniktauk . . . . . 183—190
12. Gûdib Erninganik, Nâlegaptingnik Piulijiptingniglo . . . . . 191—197
13. Anernermik ajunginermik, tâpsomalo tunnergutinganik piniarninganiglo . . . . 198—206
14. Gûdib kaikojininganik, ajortut sâgiarkovlugit . . . . . 207—214
15. Kakkialernermik piulijaujomanek pitjutigilugo . . . . . 215—230
16. Okpernermik Jêsusemut . . . . . 231—253

17. Ajornernit issumagijaujungnainermik . . . 254—270
18. Omamut illuitomut tunninermik Jêsusemut 271—281
19. Kristusemik tarnib illaĸaromaninganik . . 282—299
20. Ullapirsaumik, ĸuviasungnermiglo Ânernerme ajunginerme . . . . . 300—318
21. Gûdib ĸittorngangita piloringninginik . . 319—327
22. Jêsuseme Kristuseme inôtsemik nellâgôrtomik . . . . . 328—335
23. Mallingnermik Jêsusemik, illangiutinermiglo siorniorninganik . . . . . 336—345
24. Jêsusib naglingninganik inungnik, piluarlunelo inuĸotiminik . . . . . 346—363
25. Jêsusib inûlerninga toĸĸungalo pivlugik, ômamut ĸujalinermik . . . . . 364—389
26. Jêsusib ikkinginik okpernermut tækkonârnermik . . . . . 390—414
27. Jêsusemut naglingnermik, tâpsomungalo kippiniarnermik . . . . . 415—437
28. Kattangutinut naglingnermik attausemiglo issumaĸattigêngermik . . . . . 438—448
29. Ingminik illitarsivallianermik annersauminermiglo saimartitaujomanermut . . . . 449—480
30. Ivsornaititsinermik timemiglo tarnemiglo . 481—496
31. Kristusemut okpernermik issumalingasuêrnermik . . . . . 497—504
32. Omattib akluninganik, nelloĸotinermiglo . 505—509
33. Soĸĸosijuinermiglo saimartitauvallianermiglo 510—517
34. Kiksarnartome ĸennuêrsârnermik manigornermiglo . . . . . 518—527
35. Okpernerub ĸuviasûteĸarninganik Gûdemiglo tætteĸarnermik . . . . . 528—537
36. Ômatib uimajânginingnanik . . . . . 538—541
37. Okpertunik illûnânêtunik, illagêktunit angnersamik . . . . . 542—555
38. Illagêktut tuksiarutinginik . . . . . 556—567
39. Uvloĸsiutinik . . . . . 568—595
40. Baptijumik hailigemik . . . . . 596—603

41. Komunionemik hailigemik . . . . . 604—656
42. Ingmikôrtartut imgerutinginik.
(a) Ingmikôrtartunut illûnainut. . . . . 657—662
(b) Sorrutsit imgerutinginik . . . . . 663—676
(c) Nukapitset Nullêtullo imgerutinginik 677—684
(d) Niviarsiat uigasuillo imgerutinginik . 685—692
(e) Nulliarêt imgerutingnik . . . . . 693—703
(f) Uigarnerit imgerutinginik . . . . . 704—711
43. Nâlekab illagêktullo kivganginik . . . . 712—727
44. Kristusib nâlegauvingat oкautauninganik, tillijanginnut kigligiudsiningnullo nuname 728—743
45. Kennunermik, tuksiarnermiglo tuksiarutjinermiglo.
(a) Nangmineк pivlune, assivullo pivlugit 744—754
(b) Attanivullo pivlugit . . . . . 755—756
46. Imgerutinik uvlâkut . . . . . 757—772
47. Imgerutinik piniarnermik . . . . . 773—777
48. Nerrimârsiutinik imgerutinik. . . . . 778—780
49. Nerrijarêrnermik imgerutinik . . . . . 781—782
50. Ingergarnermik imgerutinik . . . . . 783—784
51. Unnuktome imgerutinik . . . . . 785—795
52. Engelinik . . . . . 796—801
53. Imgerutinik nertordlerutiksanik кujalitiksaniglo . . . . . 802—816
54. Kristusib tikkitsomârninganik ânanaunermine, ômingalo nerriungniptingnik . . . . . 817—829
55. Anerniptigut arvertarniptingnik кilangme, Kristusemêtsomavlutalo кillanârnermik . 830—835
56. Nâlekamut angergarnermik, timiblo makkitsomârninganik . . . . . 836—855
57. Angergarsimajunik illagêktunik, nâksaungitomiglo ânanaunermik. . . . . 856—863
58. Imgerutinik sorairutiksanik . . . . . 864—866
59. Imgerutinik saimartitsinermut . . . . . 867—882

MELODIIT NIPPISIORUTINGIT,

SORLO ILLAGÊKTUNE KATTANGUTIGÊNIK TAIJAUJUNE ATTORTAUVANGMATTA.

Mel.

1. Jêsuse sulle nagligosuktotit, No. 211. 264. 778. 781.
4. Gûb Anerninga, 202. 203. 242. 265. 288. 465. 673.
7. Kaitatit illûnatik, 47 a. 172 c. 305 a.
8. Nâpkiningnernut Jêsus, 172 d. 537 a. 866.
9. Jêsub tækkosarlise, 81. 117. 133. 190. 401. 577. 593. 608. 850. 861.
10. Sekkerngub miksekârtub, 52. 53. 77. 79. 88. 158. 184. 257. 391. 513. 675. 699. 724. 768. 782. 868. 873. 876.
11. Jêsus kailaurit mânna (a), Gûd nakoridlartaule (b), 25. 29. 69. 170. 171. 204. 245. 428. 438. 633. 750. 870.
14. Ômatimnik kaitsivunga, 22. 37. 49. 58. 90. 93. 107. 140. 257. 276. 279. 299. 442. 496. 503. 521. 527. 541. 599. 607. 612. 666. 705. 722. 766. 776. 807.
15. Aniarnut tokkungnullo, 154. 237. 285. 358. 375. 376. 424. 443. 449. 698. 862.
16. Gûdib ajokertûsingit, 11. 149. 194. 247. 263. 269. 338. 340. 488. 490. 491. 502. 519 a. 697. 707. 819.
20. Jêsusiga erkarupkit, 419. 664.
22. Kristum aunga idluartok (a) Gûde ajugakangitok (b), 4. 21. 23. 28. 31. 32. 33. 36. 39. 57. 74. 80. 125. 166. 188. 197. 206. 216. 236. 239. 252. 267. 326. 355. 366. 478. 484. 487. 508. 519. 568. 602. 606. 611. 621. 625. 642. 650. 652. 668. 671. 678. 687. 689. 691. 758. 771. 783. 787. 796. 842. 865. 869.

Mel.

23. Illûnapkut ajorpunga, 126. 390. 396. 600. 617. 620. 632. 648. 651. 653. 659. 780. 852. 872.
26. Tarninik naglingniktotit, 343. 463. 546. 553. 571. 586. 638. 706. 716.
29. Nunamêtillunga Jêsuse, 246. 332. 511. 723. 742.
30. Aggaktit puttomajut issakit, 470. 474. 530. 578. 594.
32. Piulijiga âniadlartoк, 106. 629.
36. Nagliktoк Jêsuse sumik pilauкêt, 82. 89. 96. 102. 220. 231. 291. 353. 377. 536. 614. 622. 747. 794.
37. Nagliktoк Jêsuse illingnêlanga, 233. 273. 281. 303. 450. 493. 500. 550. 657. 677. 711. 720. 835.
39. Gûd, Gûdivut кattangutigijavullo, 55. 151. 212. 287. 430. 431. 674. 729. 798. 816.
45. Nâpkiningnît angidlarpoк, 173. 363.
50. Issoкangitoк кaumajoк, 34.
51. Jêsus kikkiæktulaungmat, 116.
54. Illagêt illagisiuk, 46. 83. 100. 167. 526.
56. Saimartigut piulijivut. 489. 562. 570. 598.
58. Gûb Anerninga кennuvavut, 2. 54. 72. 127. 187. 199 201. 270. 289. 345. 365. 379. 406. 435. 544. 640. 658. 681. 718. 728. 743. 813. 826. 849. 854. 881.
61. Kilangmit nunamut aккalerкêt Jêsusiga, 43. 802.
64. Puailavît tellimauvut, 123.
68. Gûb saugârsunga piulijiga, 8. 195. 337. 352. 399. 409. 760. 792.
69. Kuvianadlarmêk Nâlekab iglungit, 543. 624. 639.
70. Aulik Nâlegaк, 24. 78. 278. 579. 631. 636. 661. 669. 713. 730. 733. 797.
71. Opallungailerit, tarne, Piulijît, 628. 821.
75. Namut sâniarpîk, 224. 227. 250. 312. 378. 397. 404. 790. 822. 832.
79. Illagêktut okoкse, 104. 110. 137. 175. 205. 248. 277. 354. 360. 382. 393. 407. 436. 447. 457. 459. 472. 475. 481. 539. 563. 573. 635. 662. 663. 670. 688. 696. 704. 710. 731. 740. 748. 749. 765. 773. 793. 795. 825. 843. 867. 871. 875.

Mel.
82. Gûb кittorngaringmanga, 183. 218. 272. 314. 368. 410. 647.
83. Jêsus tættigijara, 59. 221. 259. 420. 425. 518. 558. 613. 703. 831. 838.
84. Jêsuse mânêpogut, 3. 603. 777.
89. Anernek ômartitsijok, 200. 761.
90. Kristusemiut tamapse, 172e. 336. 413. 812.
95. Nagliktiga Jêsusiga, 51. 51 a. 307. 732.
96. Atâtak кilangmêtotit, 186.
97. Niakok Gûd pairijivut, 207. 261. 322. 350. 385. 418. 448. 461. 469. 512. 609. 630. 755. 784. 857.
99. Jêsusiga, tautukapkit, 84. 145. 610.
101. Nellopкotimut кaititse, 359.
102. Pairsijotôgavit illa, 557. 649.
106. Gûdemik tættetuakartok, 174. 210. 244. 275. 422. 485. 534. 830. 844. 880.
107. Jêsusigale tokkokârnak, 646.
109. Aulajekattautigilakka, 129.
110. Jehôva imgervigivagit 744 a.
112. Tussarpâtit, 525.
114. Uvamnigle pairкsigavit Gûdiga, 147. 306. 364. 548. 589. 701. 752.
115. Kittorngaunek Kristusemut ânanâк, 14. 301. 321. 330. 517.
119. Hailig Gûd, 1. 372. 751. 779. 859.
121. Imanuêliga nagliguk tarniga, 249. 369. 384. 446. 468. 506. 567. 591. 654. 739. 775.
123. Kaumaksalaungminga, 228.
124. Kanoкtôк illuvimnut, 134. 158 b. 293. 394. 421. 433.
125. Sekкiniodlartotit, 189. 193. 229.
126. Ajornikka pivlugit kappiasukkuma 114. 374. 389. 405. 412. 494. 554.
127. Passigaksaungitotit, 105.
130. Okpertut ajugautitse 531 a.
132. Gûde nakoridlarlavut (a), Kujagijartorlugolo (d), Nelliutilârpok illa (l), 17. 18. 47. 148. 157. 164. 172h. 178. 181. 192. 196. 208. 223. 225. 234. 423.

437. 456. 460. 596. 643. 756. 789. 803. 817. 836. 837. 840.
136. Kuvianaк Jêsusib ikkiminut, 319. 744. 833.
141. Ajortoкsôvunga, 16. 219. 318. 380. 444. 462. 466. 575. 619. 667. 719. 786.
142. Inôtsib issua кaumaniojoк, 432.
146. Jêsus tossiunga, 44. 73. 85. 142. 160. 165. 235. 243. 258. 284. 298. 339. 434. 471. 479. 572. 623. 645. 770. 774. 805. 827. 877.
147. Saugârsuk ikkilik, 152, 371.
149. Idluarsivoк ômat, 222. 482. 615. 637. 665. 839.
151. Niaкoк ikkilênaк (a), Kanorle pijuksauvêk (g), Piviaartoк Jêsus (i), 6. 10. 27. 30. 42. 75. 108. 119. 124. 132. 136. 143. 146. 172. 176. 262. 282. 313. 327. 370. 387. 403. 429. 477. 483. 507. 520. 528. 540. 561. 592. 644. 655. 685. 693. 742 a. 759. 763. 772. 791. 824. 841.
152. Kristus piulijivut, 92. 856.
155. Tarminik pairsijotit, 60. 254. 311. 324. 342. 362. 467. 486. 524. 549. 555. 560. 717. 731 a. 736. 745.
157. Illa кuviasukpunga, 45.
158. Pairкsijoк Gûdib Erninga, 19.
159. Attauseк pijarialik, 42 e. 172 b. f. 217. 283. 296. 559. 584. 585. 605. 672. 694. 799. 879.
160. Gûb sullijangit nâmakput, 523.
161. Piulijaumajosele, 286. 439. 545. 547. 597. 820.
164. Inôseк illa nellâgut, 256. 266. 309. 328. 335. 341. 522. 595. 679. 683. 785. 801. 815. 829. 855. 864. 874. 882.
165. Jêsuse auggit ikkitit, 70. 76. 99. 109. 111. 112. 209. 232. 454. 499. 504. 505. 788. 846.
166. Saimanerub angininga, 71. 97. 155. 163. 234 a. 323. 346. 395. 445. 452. 495. 564. 582. 583. 590. 616. 682. 702. 721. 737. 738. 741.
167. Nâlegara oкautsitit (a), Jêsusipta saimaninga (g), 7. 66. 138. 153. 251. 300. 392. 417. 440. 458. 472 a. 514. 531. 551. 708. 865 a. 878.

Mel.
168. Tussarnertunut nippinut, 13. 63. 65. 101. 113. 121. 226. 238. 348. 455. 804. 835.
169. Tarnîk opigosudlarit, 40.
172. Jêsus ânanaujôvlune, 191.
173. Attausek pijarialik illitarilerlago, 329.
175. Kina tættigilârpigô, 845.
182. Piulijiga pâmakpunga, 230. 604.
183. Nagliktok Jêsuse saimaunga, 240. 280.
184. Aut illûnât ivlerinago (a), Illanârijama tarninga (b), 12. 41. 67. 86. 95. 115. 120. 130. 161. 304. 331. 400. 498. 566. 576. 588. 627. 634. 725. 753. 762. 767. 830 a. 863.
185. Tokkomut Jêsub naglikpâtigut, 26. 62. 87. 103. 118. 131. 135. 144. 156. 158 a. 162. 177. 179. 283 a. 292. 317. 325. 381. 386. 388. 408. 492. 509. 556. 587. 626. 641. 656. 676. 690. 692. 700. 715. 726. 764. 828.
189. Jêsusiga okititsainangatôk, 310. 533. 727. 735.
195. Gûd uvaptingnêpok, 351. 476. 580. 809.
199. Gûde sapputjauviksauvok, 529.
200. Jêsusiga naglingnernut, 427.
203. Nâlegak Gûde Anernek, 198.
205. Kejungme tokkogame, 315. 373. 535. 569. 709. 757. 858.
206. Nagliktakka piniarta, 15. 601. 714. 814.
208. Ajortoksôvogut (a) Piulimajose imgitsiaritse (d), 139. 141. 215. 347. 361. 497. 538. 565. 574. 686. 814 a. 847. 860.
211. Tarne assiojuksauvok, 241. 818.
214. Tuksiartuksaungilangâ, 185. 451. 516. 680.
215. Nelliutok kuvianak, 35. 38. 54 a. 660.
216. Saugârsuk nangmalerame, 94.
217. Jêsusima nâpkigivait, 214. 295. 398. 411. 510.
218. Naglingnersarijomavagit, 68. 98. 169. 180. 294. 308. 320. 333. 383. 453. 480. 537. 684. 746. 833 a. 848.
221. Gûdib naglingninga ittijovaksôvok, 9. 20. 268. 302. 344. 349. 441. 473. 552.

Mel.

225. Nâlegak nêrtornak. 806.
227. Nâlegak nakorilavut, 808.
228. Hallêluja nâleklugo. 5. 149 a. 150. 159. 182. 255. 305. 356. 402. 464. 501. 712.
230. Kejungme tokkolauravit, 48. 61. 64. 168. 290. 316. 334. 367. 414. 426. 485 a. 532. 581. 695. 734. 754. 810. 823. 833 b. 851.
232. Jêsuse nagligivagit, 415. 515.
234. Illûnarsoatik inuit, 260.
240. Jêsub inûvinga, 56. 128.
242. Nerriugviptingne tamaine, 618.
243. Jêsusib aunga kovijok pivluta, 122.
244. Takpaunga ârlorpunga, 91. 253. 297. 416. 769. 834.
249. Engelivaksuit, 800, 811.
310. Sekkerngub nuilertub, 50.
376. Ômatiga tamaitalo pikka, 213. 271. 274.
520. Gûd nertorlavut, 542.
585 b. Nutarârsuk Jêsusivut, 42 b. c. 172 g.
595 a. Sillatujotuak, 42 d. 172 a. 814 b.
600. Attê tupaleritse okpertut, 42 a.

IMGERUTIT

ATTORÆKSAT

ILLAGÊKTUNUT

LABRADOREMÊTUNUT.

GÛDIB OKAUSINGINIK.

1. Mel. 119.

Heiliger, :,: :,: Herr Zebaot 1.

1. Hailig Gûd, :,:
Nâlegak Gûd Zebaot!
Nunamiut, kilangmiut,
Illûnamassiatik
Gûdigivâtit, Jêsusib
Piulijangita perkutingat
Angnerpâk. :,:

2. Gûdivut, :,:
Kujagitsainarlavut,
Okautsine tunningmagit
Uvaptingnut, okaudjivut
Gûde nangminek pivluta,
Ajornivut pêjaromavlugit
Tokkomut ailaungmet.

3. Illagêt :,:
Gûb taimak naglingmasse,
Aungminut epkêjarluse
Tussatsainadlartaule:
Gûdib inûlidlarmasse
Tagva opigilavut illa!
Tamapta. :,:

4. Hailig Gûd, :,:
Nâlegak Gûd Zebaot!
Kaumanartut okautsitit,
Kaumaksartigilavut.
Gûde! miksekârtôgavit
Okautigitsainarlaptigit
Inungnut tamainut.

2. Mel. 58.

Gott! wie dein Name, so ist dein Ruhm. 2.

1. Gûd, attertut taimainivuttauk
Nertornarnît okautsitillo,
Tunnidlalauktatit
Illunaptingnut,

Innôkovluta nâksaungitomut.
Kristusekut.

2. Inungnik ajokertuijose!
Okausekatsainalauritse:
Kristusib tamaita pingortimagit
Inuit assiolauktut ama Piulivait.

3. Gûb okausingine tamaine
Okautigijaujok Kristuse;
Gûdib Anerninga, okautsit pinginik,
Omattiptingnut pititsilaungmît
Illûnainik.

4. Kristus okautigênarlavut!
Pivlugo Gûb nâpkigingmattigut,
Aungallo kissime inuit tamaita
Ullapkutekartimagit Gûmut,
Tokkolaungmat.

5. Saimarsaijuksakatsangimat
Kristusib aungat assianik,
Ajornivut ôma pêjalaungmagit;
Ômunga pingitut, illûnatik
Piksaeroput.

6. Taimak idluarsinartôngmet
Illa, Jêsusib tokkunganut
Illitarsigapta ajorniptingnik,
Gûb issumagijungnaimingmagit
Kristusekut.

7. Ômingatussartok, nâlegle;
Ômunga pissiarijaugame!
Imâglo erkaile: inûb attautsib
Inuit illûnaita piulivait
Tokkominut.

3. Mel. 84.

Liebster Jesu, wir sind hier 3.

1. Jêsuse mânêpogut
Tussarlugit okautsitit,
Sâtikit issumavut
Kilaub ajokertûtânut,
Omattit nunab pinginit
Illingnut kajungertikit.

2. Sillatunivut illa
Mattusimavut tâktomik,
Kaumartingipattigut
Kaumaksaijub Annernerpit.
Issumaloriksinermik
Tunnitsivigittiguttôk.

3. Kaumajok nakudlartok
Atâtamille pivotit
Akiksulaungmittigut,
Siutivut angmarlugit,

Tuksiarnivut tamaita
Tussarlugit, saimartigut.

4. Tarnivut angmalerput
Ajoᴋertortaujomamut,
Nâlekab Anerninga!
Nâlegomadlaraptigit,
Jêsub ajoᴋertûsingit
Omattiptingnut torᴋokit.

4. Mel. 22 a.

Ach bleib bei uns, Herr Jesu Christ. 4.

1. Jêsuse Krist, najortigut!
Tâᴋsiorᴋonnata sumut
Oᴋausernut illuptingne
Kaumaksatsainartigulle.

2. Kiksarnartovingmênapta
Sapputittigut tamapta;
Uvaptingne oᴋautsitit
Saᴋramentillo pênarlit.

3. Omattipta tungavingat,
Illagêktut tættevingat,
Tagva Gûde oᴋautsitit,
Tungavigitsainarlavut.

4. Akkerartortut illingnik
Oᴋautsivit assinginik
Saᴋkertitsijut, agviakit,
Tammartitsilerᴋonnagit.

5. Nâlegaᴋ Jêsus kissivit
Nertoræksaujotôgavit;
Taimaimalle sapputikit
Tættekangitut assingnik.

5. Mel. 228.

Das Wort des Herrn ist recht. 5.

Gûdib oᴋausingit illa,
Idluarsitigivakka,
Nekkoᴋsitigigapkit
Sæglotuitoᴋsôgivut
Piloringnarput uvamnut,
Mallitsainarupkille;
Tâpkoa, illa,
Apᴋutauvut — Gûd illingnut,
Nâlekupkit
Tarnib serrivigidlarpait.

6. Mel. 151 i.

Sein Wort ist wohl gegründet. *6.

1. Gûdipta oᴋausingit
Tunganarmarikput;
Angerningit illûnatik
Nellâgôtsainarput;
Sappernartoᴋangimat
Ômunga, Gûdipta
Attinga hailigeongmet;
Nertorlavut tâmna.

2. Gûmut pititaumajut
Aglait illûnatik,
Attornadlarput illa,
Ajoᴋertûtsemut;
Kaujititauᴋovluta

Tâpkonunga mâne,
Kanok illingavluta
Kilangmut pigapta.

3. Kaikojomangmattigut
Ernermigut illa,
Piloringnartovingmut,
Tamanna pivlugo
Aglangnut makkonunga
Innerterpâtigut
Sakkertokaleranget
Nangiarnartomik.

4. Tammaisaraidlarapta.
Apkosininganik,
Tâpkoa okausingita
Kaibladlarpâtigut
Âkigasuarluta
Torârtilutalo
Sapputsijungnartomut
Uvaptingnik mâne.

5. Aglait hailigit illa
Taimak illingavut,
Âkiktaudlarkovluta
Tâpkonunga mâne;
Inoguijauvluta
Nâmagijanganut
Pivalliakovluta
Idluarsinerme.

7. Mel. 167.

Herr dein Wort die edle Gabe. 6.

1. Nâlegara okautsitit
Piksaritsainarlakka,
Angnerpâkutigigapkit
Nunab pinginit illa;
Okautsitit pingikupkit,
Tættiksara nanêkâ?
Okpernermut okautsitit
Tættituarivakka.

2. Hallêluja Amen illa,
Ikajunga Jêsuse!
Omattipkut nâleklanga
Okausernik tamaine;
Kajungersadlalaungminga
Mâne kivgartorlutit,
Mariatut ingilanga
Sângnut nâleklutillo.

8. Mel. 68.

Gottes Wort ist klar 7.

1. Gûb okausinga
Imaipok illa:
Inuille nunamiut
Jêsub tokkotigingmagit,
Sâgiarkovait, piulingmagit.

2. Gûb naglingninga
Kiblingnadlarmat,
Tâpsoma okausinginik
Tussâjut nâletsiartullo
Kibliktaulerput ômattimikut.

3. Taimailungipat
Gûb kivgangita
Okumaitiginajarpât,
Inuit sâgiarkolugit;

Gûb окausinga, kiblêjок illa.

9. Mel. 221.

Dein W ort ist ja die rechte Lehr. 8.

1. Окautsitit illa, ajокertûsiovut
Nellâgôrtomik inungnut,
Kaumaniovullo кaumaksaitsainartок
Uvaptingnik inôtseme;
Sappûlutaksauvut sorsungnerme,
Missuksoangovut nekkокsinartок,
Iptекartitsijок tarniptingnik illa,
Kannimasiptingnik ikpigigaigupta.

2. Anernît ajunginек Nâlegaк Gûde
Tunnidlalauruk uvamnut,
Naкkiterкovlugo illumne tamainik
Окautsivit tukkinginik;
Kemergoкovlunga tâpkonane
Uvamnik tamâne inôtseme;
Illitaritsainarкovlunga uvamnik,
Tammarmerкonnanga ajокertûsernit.

10. Mel. 151 i.

Lass mich dein sein und bleiben. 9.

Perкutautsainarlanga
Illingnut Gûdiga!
Illingnit pêrtaunanga
Sumullônêt illa;
Soккosertailitinga
Ajокertûserne!
Tagva nakorivagit
Issoкangitomut.

11. Mel. 16.

Ich will bei der Lehre bleiben 13.

1. Gûdib ajокertûsingit
Nâlegomadlarpakka
Окauserlo kiblingnartок
Ômamiutarilugo.

2. Окausernik ômattiga
Missigijarangame,
Miksекârninganik tagva
Nagvârpunga illumne.

3. Окalaurit Nâlagara,
Nâlegomadlarapkit,
Окausernik okperama
Tuppaktinamga igvit.

4. Nertorlagit nâleklagit,
Nellâgôrtilaungminga
Jêsusiga окautsitit
Pituaridlarlakka.

5. Illumne кaumaksalaunga

Sulle tâksioruma;
Anernek tussalaungminga,
Tessiortigigapkit.

6. Nutakkatut pitiminga
Atâtak! perkojarnik
Inôsimne nâleklunga,
Ungagitsainarlagit.

7. Atâtapta isumangit
Nâpkiniktôjut illa!
Naglingnermut uvaptingnik
Sokkosijuitôvut.

8. Illûnamnik pitipagit,
Ajoralloartunga,
Inôvigijomavagit,
Jesusiga, piginga!

12. Mel. 184a.

Erhalt Herr Jesu uns den Sinn.
*Anh. 2.

1. Nâlegak Jêsus-okausernut
Sokkosijuitittigut!
Ajokertûtsivit tukkinga
Kaujijaule uvaptingnut;
Piniarnitit malliklugit
Arvertatsainartitittigut,
Tammaraigupta tâpkonangat
Kaujitisâlaungmittigut.

2. Okautsille tokkotaunernik
Tamainiglo âniarnik,
Uvaptingne nutautsainarlit,
Nekkoksinartotôngmatta;
Kappianartune tamaine
Tarniptalo timiptalo
Pitsartutigitsainarmagit,
Mannigortigilugillo.

13. Mel. 168.

Nichtskann armen Menschenherzen.
*22.

1. Ajortut ômattinginut
Angnerpâkatsængilak,
Okâlanermit Jêsusib
Aniadlarninginik,
Tokkunganiglo pivluta;
Pilloreutiksaptingnik
Âkiksoilaurame
Assiolerkonnata.

2. Jêsub piuliklerninga
Itterutigivavut
Kuvianartovingmulle;
Siorniudlarnivut
Merngortûtigiguptigik,
Tagva anianingita
Kappijaudlarningallo
Mannigudlarpâtigut.

14. Mel. 115b.

Wie wohl ist mir, wenn mich mein Hirte führet. *23.

Tessiorluarpânga pâirijima

Nerritilunga ᴏᴋautsiminik;
Kaumartilunga missigitipânga
Ajulertut nagligigamigit;
Tarniga nekkoksitipâ
Kilangme ᴋaujimajæksaᴋartipânga.

15. Mel. 206.

1. Nagliktakka :,: Piniarta
Nâlegavut — Nakorid :,: larlugo!
Kovidlalaungmago:,: aune,
Avatine, sennerane
Naglingnermut :,: ikkilerᴋongmagit.

2. Mariatut :,: ittiggangnut
Ingilanga — Oᴋautsilo mânna
Nâletsiarlugo, :,: illa
Ômattiga kibliklugo
Oᴋausernut :,: tussarnidlartunut. :,:

INUIT KATTAKSIMANINGÆNNIK KRISTUSEMULLO PIULIJAUNINGÆNNIK.

16. Mel. 141.

O wir armen Sünder. *28.

1 Ajortoᴋsôvluta
Inûlertogut,
Ajortullinipta,
Pitipâtigut
Kappianartomut,
Toᴋᴋotiluta
Issoᴋangitomut,
Tamapta illa.

2. Asserorniptingnit
Piuliluta
Nangminᴋ uvagut
Sappidlartogut;
Pitsartojoᴋsôngmet
Ajornᴋ; Gûde
Pivluta toᴋᴋovoᴋ
Anialune.

3. Kristuse nuname
Inûlingipat,
Attilugo auvut,
Toᴋᴋolaungipat
Pivluta tamapta,
Nâksaungitomut
Tammarajartogut,
Assioluta.

4. Taimaimat, tamapta
Kujagilavut
Gûb pingasôlijub
Amungmattigut
Kappianartomit;
Kristus pivluta

Tokkungmet, aungminut
Piulivluta.

5. Atâtaujub sorlo
Gûb saimanermik,
Taimak pivâtigut
Akkekangitomik
Ernermigut; tâmna
Pingmat tokkomut
Pilorerkovluta
Nâksaungitomut.

6. Tokkomut Kristuse
Naglikaptigut,
Pivluta kejungme
Siorniornernut;
Kujagivaptigit
Nâksaungitomut;
Najutsainarlutit,
Ikkajortigut

17. Mel. 132 a.

Nun freut euch lieben Christen-g'mein. 16.

1. Illagêt næglingnartose!
Kuviasukta, Gûde
Nakoridlarlavut mânna
Nekkoksitimmatigut;
Piniarningit pivluta
Tattamnadlarmatta illa,
Akkitudlarmattalo.

2. Kellaksorpânga Sâtanib,
Ômame tokkojunga,
Kaut tamâllo ajornerit
Kappaktipânga,
Kallerêktiluarpakka
Ajungitokatsennanga
Ajortoliksôvunga.

3. Ajungitullinikkalo
Asserorsimangmatta;
Illunât pijomanera
Gûdemut ômінarpok;
Kappiaktoadlarpunga
Tokkonartomut pigama,
Tâktomut kivilunga.

4. Gûdib kattaksimanera
Illapsugosungnermut
Tækkogamiugle, tagva
Ikkajortaukovânga;
Atâtatun ômamine
Sêkpok sorlo, næglikame,
Pituaminik pivânga.

5. Pivok imâk Ernerminut:
„Erdligijatuara
„Piulijartorniaruk!
„Nâpkiginartok taimna,
„Amuaruk ajortunit,
„Pivlugole tokkolutit,
„Inôtiuk illingnut."

6. Ernerub Atâta nâlekpâ
Tikkilunga nunamut,
Uigasukut pivlune,
Illa ivsornaitokut,
Uvamnut kattangutauler-pok
Akluvlune arvertarpok,
Sâtanas kellaksorpâ.

7. Okaupânga: ungaginga,
Piulijomagapkit,
Pivlutillo tokkogama
Pitlaraksaukonnægle;
Pigigamga, pigigapkit,
Najornimnêkuvit tokkub
Avitingilâtiguk.

8. Nunamut kovivât auga,
Kejungme tokkolunga,
Pivlutit âniajunga,
Tagva okperiginga.
Innôtsima tokko êva,
Ajornitit pêjarpakka,
Kuviasukovlutit.

9. Atâtamnut paungarpunga
Itterlunga kilangmut
Pivlutit tuksiarlunga,
Anernimnik pilutit;
Taipsoma mannigorpâtit
Sumiglônêt kiksaruvit,
Tessiutsainarpâtit.

10. Okautsikka malliktakit
Okautigilugillo.
Nâlegaunimnik okarit,
Angijororkovlugo;
Inuit nellangaininginit
Illânaita allarlugit;
Taimailiorkovagit.

18. Mel. 132 a.

Ach Gott, es hat mich ganz verderbt. 17.

1. Gûd sângne sakkersimavok
Asserorsimannera,
Uvamnut Adamit pijok;
Idluitoksôgama,
Kiale piulivângâ?
Ajornikka angimatta
Unnuktoksôvlutiglo.

2. Jêsuse aivigivagit
Kakkialidlarlunga;
Ômamut tuksiarpagit;
Piuliuk tarniga
Âniaksakka pêjakit;
Idluinikka pivlugit
Nungutaulerkonnanga.

3. Tuksiarviksatôvotit,
Assingnik nellovunga,
Piuliklertetôgavit
Tokkungnut kelluvarma;
Aungnullo inûlivarma
Ajornimnit, Gûb sângane
Sakkerungnarkovlunga.

4. Jêsuse kaujimavotit
Kappiasudlarnimnik,
Mattominga pêjailaurit,
Kiksarnimnik tamainik;
Nâlegak tættigivagit
Jêsumik attekaravit,
Sapkoniængilarma.

19. Mel. 158.

Der edle Hirte, Gottes Sohn; 18.

1. Pairsijok Gûdib erninga
Nagliktotôgame,
Nâlegaunine kemakpâ
Inûlerlunelo,

Tammartoк saugaкotine
Kenneriartorlugo,
Tammarsimangmat nuna-
me,
Uttertitsomavlugo.

2. Saugârsugle tâmnauvotit,
Tarnîk okperiuk!
Pivlutit nerchevingmêpoк,
Illuvermêporlo:
Perкutinganut tunnigit,
Pivlutit toккolaungmat,
Kujagijartoleruglo
Inôtsiarnernulle.

20. Mel. 221.

Du ewiger Abgrund der seligen Liebe. 20.

1. Gûdib naglingninga itti-
jovaksôvoк!
Кristusekut saккijârtoк,
Ikkomatun-îtoк kajunger-
saininga
Ipaksijaujungnangilaк;
Kanoк næglikangne ajor-
tuggit?
Nâpkigigangne ômigijitit?
Illa, igvit illanâкadlarto-
tille
Ajortoliksuit annerilau-
rangne.

2. Ânanaunersoaк Nâlegaк
Gûdiga!
Nâpkiningnît angnerpau-
voк;
Tuksiarniptingnit pitiluar-
luta,
Pitlaræksaugalloartogut;
Atâtavut tagga tættigiva-
vut,
Kippiniarlutalo Ernermut,
Anernermut ajoкertor-
tauvlutalo;
Tuksiarniptingnik pititau-
gaptalo.

21. Mel. 22.

Lord I am vile, conceiv'd in sin. 28.

1. Nâlegaк ivsornartunga
Ajortolingnit pivunga,
Pigamalo Adamemit,
Ajortomut kattaktomit.

2. Annersâtainarniptingnit
Toккomut illingajogut;
Idluartut perкojattit
Ingergapta ajorpavut.

3. Ômattipkulle Gûdiga!
Nutâmik pingortiminga,
Tækkoкovlunga tarnipкut
Nangiarama tâкtomut.

4. Gûde sângnut pâmak-
punga,
Nâpkiningnît tættigilugo,
Idluarkôrumalônêt
Illupкut ivsornartunga.

5. Pingmat pidlaræksaunera

Saimautekatsengilanga,
Illûnara Gûb sângane
Merngoêrviksakangilak.

6. Aggut Jêsuse Gûdiga!
Epkêjautiksarivara,
Ullapkoserlunga Gûmut,
Pitsartojoksôngmat aggut.

7. Gûdiga tuksiarpagit
Piulinga ajornimnit,
Ômattiga serkomitok
Nutâmik inûlingmiuk.

22. Mel. 14.

I with the fallen human race. 27.

1. Inuit kattaksimajut
Pekattigivakka,
Tokkovlunga ajornimnut
Kappiasukpunga.

2. Nagligosuktub Jêsusib
Mânna tækkungmanga,
Avisimanera Gûmit
Illapsugidlarpâ.

3. Ungamut naglikaminga
Nâpkoarivânga,
Ikkajoromagaminga
Pivânga: makkitit.

4. Ajornimnit ubvarmanga
Pêrlugit aungminut;
Idluarsitilerpânga
Pitilunga Gûmut.

5. Pitlaræksaunek pêrmago
Erksijungnaipunga,
Erkartungimanga; aunga
Pingmat nâpkinermik.

6. Ikkomamit Sâtanemit
Gûdib amuvânga,
Ikkinginêlunga, sumut
Kiksartitaunanga.

7. Kikkiaktortaunerminut
Kellarudsârmanga,
Nâleklugo unganermut
Malligomavara.

8. Tarnîk kuviasudlarit
Jêsusib Kristusib
Aungminut piulingmattit,
Ômamut nertoruk?

KRISTUSIB INÛLERNINGANIK UVININGMELO SAKKERNINGANIK.

23. Mel. 22 b.

Von Adam her war'n wir verlor'n. *38.

1. Adamekut tammarapta,
Pivavut Gûb ningausinga
Tokkomut tarne timelo
Ajornerub killermagik.

2. Kivgauluta ajortomut
Kattangnerapta tokkomut,

Kappianartomêluta
Piulijiksakarata.

3. Gûb tækkonârpait inuit
Kennerlune nâlektomik;
Adsigêktulle illûnatik
Uvinetuinaungmatta.

4. Nellâgut ivsornaitomik.
Sângane idluartomik;
Nagvângilak; illûnatik
Adamut kittorngaungmatta.

5. Taimak asserorsimanek
Gûdib tækkomagamiuk,
Piulijiksakaratik,
Inuit piulilugit,

6. Naglingningat erkaitipâ
Okautsine nellaudlugo;
Okarame illapsumut:
Ikkajorlakka inuit.

7. Pingmijok: Nâpkigilakka.
Tunnilagole Ernera;
Ôma sillaksoarmiut
Tokkomit piulilugit.

8. Abrahamut angilaukpok,
Davidemullo pigivok,
Tunnijomârmago Erne,
Sillaksûb inunginulle.

9. Nellautaijunullo pivok,
Taipkutigûna kaujijauvok;
Taimaimat itsaksoarnit,
Okpertut nerriugivât.

10. Taipkoale kippilertut
Jêsusible sivorngagut;
Nekkoksivut tækkonnago
Kristus okpervigivlugo.

11. Piviksanga nelliumat
Jakoblo nellautainingat:
Uigasuk Gûdib tagva
Ernijuksak annerivâ.

12. Taipsoma illuane Gûb
Âkilerpâ nutarârsuk,
Pitsartunerminut illa;
Tâpsomûna nâpkigiluta.

13. Kristus ivsornaitôjotit
Pivluta inûleravit,
Ivsornaitilaungmittigut!
Pêjarlugit ajornivut.

24. Mel. 70.

Der Erstgeborne. 23.

1. Erniangokârtok
Nuname sakkerpok,
Uvaptingnulle
Angerutaulauktok,
Sakkêdlarpok nellonartunik.
Sivorngane kaujijaungitunik.

2. Ajorniptingnut
Tokkungadlarapta;

Piulijaunek
Ajudlarlugolo;
Ômungalo kajungerata,
Naglingniktok kennuviginago.

3. Jêsus okarpok:
„Ahâk! aggerpunga,
„Nagligosumut
„Inuk simmerpara,
„Tokkoniarlunga pivlugo,
„Gûdib ningausinga kamilugo."

4. Piuliklertok
Taimak pitlartaujok,
Ingmik tunningmat
Kikkiaktortaunermut;
Mânna Gûb kittorngarilerpait
Ajornermingnik sænnikterijut.

5. Nâpkiningnermut
Piulijauvogut;
Kaikojauvluta
Jêsus nivingangmat;
Piluta serrinartovingmik,
Issuanit pijarêlauktomik.

25. Mel. 11 d.

Nun komm der Heiden Heiland. 24.

1. Nellojut piulijingat
Kailertok uvaptingnut
Gûmit uigasukut
Tattaminiarivavut.

2. Pingimallo angumit
Gûble anerninganit
Gûb inûlertub ôma
Apkotine attorpâ.

3. Iniminit annijok,
Ânanaunek kemmakpâ,
Atâtamit pigame,
Ama utterivlune.

4. Atâtatun-ipotit,
Ajugakanginavit
Ânertamut timingnut
Serngnigikit timivut.

26. Mel. 185.

O verehrungswürdige Minute. 25.

Opinartotôjok uvlok taimna!
Uvlok nellekangitok:
Uviningme Gûdib sakkervia
Nikkanarsârvialo;
Uviniolermat nutakkatut,
Piulijomavluta, uvagut
Assiojuksaudlartut,
Pissivaille aungminut.

27. Mel. 151 a.

Auf auf, weil der Tag erschienen. 26.

1. Attêtôk makkilerta!
Uvlok sakkidlarmat
Kuviasuktitivut

Piulijaunartoк:
Attêle makkilerta!
Jâre tikkidlarmat
Atâtat nerriugijangat
Kippiniarnermut.

2. Attannît unnudlartut
Tækkojomajangat
Nellautaijullo illa,
Tussugilauктangat,
Saкkersimavoк mânna,
Tamanna pivlugo,
Nelliuneк tamanna
Kuvianadlarpoк.

3. Tamânêpoк, Atâtab
Pijomajanganik
Nâmaksitítsivlune
Nâletsiarnermut.
Aulingmut toккominut
Kassilinartomut
Piuliкleromavoк
Assiolauктunnik.

4. Âkkisartuivlune
Uvaptingnik illa,
Toккotaujomalauкpoк
Senningajolingme,
Toккungat tippinganut
Pêjartauкovdlugo
Ôminaut ingergapta
Kollangiartavut.

28. Mel. 22 b.

Lob sei dem allmächtigen Gott. 27.

1. Gûde ajugaкangitoк
Nertorlavut, Ernerminik
Tilliklermat uvaptingnut
Taimak nâpkigingmattigut.

2. Piulikterteoкovlugo
Uvaptingnik, ajornivut
Pêjarlugit, saimanermut
Aitiluta кaumajomut.

3. Naglingneк nâpkiningnerlo
Angijovaksôvuk illa;
Gûb taimak piniarmattigut
Kujagitsainarlavuttôк.

4. Pingortitsijub tamainik
Inônivut attilerpâ,
Arnab timâ nachoginago
Tamna inûlervigivâ.

5. Oкauseк Gûd nâksaungitoк
Ivsornailune inûlerpoк;
Gûd kiglilervikangitoк,
Kiksarnartovingmutaivoк.

6. Inugle suksauvâ? tâmna
Pivlugo, Gûb tunningmago
Ernine; suna pivlugo
Taimak piniarpâtigût?

7. Kappianamêk inuit
Nachutsainartut illingnik,
Kamangimut Jêsusemik,
Gûb ningarijæksaringmagit.

8. Ômât sôgle sillaidlarkit?
Gûdit aiviginginangne,
Tâmna pairijomavlutit
Kaivok nikkanarsârlune.

9. Uvlome illallioruk,
Ômattit tunnilerlugo,
Itterkovlugo illingnut,
Nekkoksijaujutiksarnut.

10. Tikkerkârame nunamut
Sinnaungasuidlalaukpok;
Tikkimikpât okpingitunut
Kappianadlaromârpok.

11. Okpertulle Kristusemut,
Nelliutikpat, itterput
Kilangmut serrinarvingmut,
Engelillo najugænnut.

12. Atâtavut kotsingnerme
Erningalo Ânernerlo
Nertortaule sorairane
Kujagitsainarlavullo.

29. Mel. 11 d.

Gott sei Dank in aller Welt. 28.

1. Gûd nakoridlartaule
Mânna nellautsimangmat,
Ernine tillingmago
Mannigoromavluta.

2. Sivorlipta uttakkivât
Nerriugitsainarpât,
Tikkimat okausinga
Nellâgut nellaudlarpâ.

3. Kujagivagit tagva,
Piulijartoramga!
Ômattiga illingnut
Inniksautilauruktôk!

4. Tâpsomunga itterit,
Pigigangne kissivit,
Ubvalaungmiuk aungnut
Ajortunit tamainit.

5. Mannigolaungmingale
Nellopkotidlarama,
Nellâgulle illingnut
Ungatsainarkovlunga.

6. Inôgutetôgavit,
Ama tikkileruvit
Ajorungnailungalo,
Pagrearlagit tagva.

30. Mel. 151 g.

Wie soll ich dich empfangen. 29.

1. Kannorle pijuksauvik
Illalliorlutit?
Erdligijatuara
Tikkidlaleravit!
Tarnima tuksiarmut
Nakoridlarlitit,
Ungagitsainarlagit
Uvlut nungalugit.

2. Ânianadlartomut
Jêsuse aivotit,

Ajornikka pivlugit
Ânialauravit.
Tâktoksoarmêtunga
Sâtanamêlunga,
Piulijartoramga
Opiguktiparma.

3. Parngnanaerutsaujunga,
Annitilerparma,
Kaujitilerlungalo
Pigijomagamga;
Ajornikka tamaita
Illingnut pivattit,
Piloridlarkovlunga
Ânialaukpotit.

4. Naglingnivit kissime
Akkartilaukpâtit
Tamaunga nunamulle,
Kilak kemmaklugo.
Asserorsimangmatta
Sillaksoarmiut,
Piulijomavluta
Tikkilerpaptigut.

5. Ajornise pivlugit
Sænnikterijose!
Erkarsiuk Jêsusib
Nagdligidlarmasse;
Takopsoagimullo
Inûlerlunele,
Piulijartorpâse
Pilorerkovluse.

JÊSUSIB KRISTUSIB ERNIANGONINGANIK ARVERTARNINGANIGLO NUNAME.

31. Mel. 22 b.

Vom Himmel kam der Engel Schar. 30.

1. Engelit kilangmit pijut
Sakkerpait mianersijut,
Okaulugit: Nutakkamik
Nerchevingme-ilertomik.

2. Betlehemele Dâvidib
Iglugasænginêtomik;
Michamut okautaujomik;
Nâlegak Jêsus Kristusemik.

3. Ôminga kuviasugitse!
Gûdib illagilermasse,
Uvinipsingnit aupsingnit
Erniangongmat kattangut.

4. Mânna ajornerub tokkub
Akkonartipâse kanok?
Ômisuktullo tamaita
Gûb sâlagingmagit illa.

5. Allaromanginivâse
Tættigilugo pititse;
Sorsugomajokalerpat
Illipsingnut, sullingilat.

6. Tamainut sakkeromârmat
Pingmasse Gûdib Erningat;
Taimaimalle sorairase
Kujagidlarsiuk Gûde.

32. Mel. 22b.

Euch ist ein Kindlein heut geborn. 31.

1. Uvlome erniangojok
Uigasungmit nutarak,
Kristus Nâlegak Gûdivut
Piulivluta tamainit.

2. Piloringniksat tamaita,
Gûdipta tunnergutingit
Pigivavut sorairata;
Kilangme inôkovluta.

3. Nellunaikutarissiuk,
Nerchevingme nutarârsuk
Nagvârpâsse illimajok;
Sillamiglo aulatsijok.

4. Ôminga kuviasukta!
Ailerlutalo tagvunga,
Nautsertorlugolo Gûdib
Pingmattigut Ernerminik.

5. Ômattik ullernairuktôk,
Nerchevingmêtorle kinâ?
Nutarârsuk ânanaujok
Illa, Jêsuse nagliktok!

6. Igvit salutitaulerit!
Ajortunik nachongitotit,
Nagliklunga tikkinamga
Kappianartomut maunga.

7. Pingortitsijok tamainik
Kanok taimak akluler-kît?
Inangajotit ivingne,
Nergjutit nerkiksangine.

8. Iviksukanêlertotit,
Imutit annorâvinît;
Tâpkoa piksatuatit,
Nâlegavitôjotille.

9. Taimaglo idluarivat
Kaujitilunga nellâgut
Nunab pingita nelîta
Sunaungininginik sângne.

10. Nægliktigalo Jêsuse!
Innekarit ômattimne,
Takkamanêtsainarlutit
Puigorkonnanga illingnik.

33. Mel. 22b.

Christum wir sollen loben schon. *55.

1. Kristus Marîab erninga
Nertudlarpavulle mânna,
Sekkerngub nippiningan-nut,
Sillaksûblo issuanut.

2. Tamainik pingortitsijok,
Nunamele inûlertok;

Uviningminut inuit
Ajorungnaidlarkovlugit.

3. Tâmnale inûlingipat,
Illûnarsoatik inuit
Assionajalauktulle
Issokangitoksoarmut.

4. Taimak kuviasukpogut,
Jesus nutarârsûlermat;
Inûvingminit kaitsingmat
Ullapirsautiksaptingnik.

34. Mel. 50.

Gelobet seist du, Jesu Christ. 32.

1. Jêsuse nakudlarpotit
Nuname inûleravit
Illale uigasungmit,
Kuviagivat Engelit,
Hallêluja!

2. Issokangitok kaumajok
Inungnut nuisimavok,
Kaumavlunelo tâktomut,
Kittorngautilerpâtigut
Kaumajomut.

3. Atâtab issokangitub
Ernetua nagvârpavut
Nerchevingme, uvinivut
Auvullo attimangmagik
Hallêluja!

4. Sillaksûb pingortitinga
Marîable sardliarpâ
Tâmna nutarârsôlaukpok
Tamainiglo aulatsijok.
Hallêluja!

5. Atâtab Erninga Gûde
Tujormiojok nuname;
Kiksarnartomit pêrluta
Kilak kingormgutilugo.
Hallêluja!

6. Aklulerlune tikkipok,
Naiperkotigingmattigut;
Ajornivut pêjarlugit,
Engeletun-erkovluta.
Hallêluja!

7. Tagva tamât pivâtigut,
Nagligilauramittigut;
Tamanna kuviagilavut
Opigitsainarlavullo.
Hallêluja!

35. Mel. 215.

Die Zeit ist uns ganz freudenreich. 33.

Nelliutok kuvianak!
Nertorlugo Gûb akka,
Kristus kilangmit akkarmat
Nunamut tikkiluta;
Nellekangitok nâpkinek
Gûd uviningmik attingmat,
Inûlertok pivluta,
Tamainik adsigivluta,
Ajornerle piginago;
Salutipagit, Amen.

36. Mel. 22b.

Wer kann's dem Vater g'nug verdank'n. *58.

1. Kujagivlugo Atâta
Nâmaktomik pijoк kina?
Ernerminik pingmattigut
Inûlivlugit tarnivut.

2. Idluarniptingnuungitoк,
Nâpkigosungnerminulle
Illapsugilerpâtigut;
Kristusemik pingmattigut.

3. Tâmna nutaraunerminit
Ôksivoк akluniptingnik;
Pivlutatauк niakoa
Innangaveкatsennane.

4. Inônermine nuname
Jârille drei und dreisiggit,
Piksaminik peкangitoк.
Inôкovluta tokkovoк.

5. Piulijivut Jêsuse!
Erniangojotit mâne,
Ivsornainerme Adamekut
Assiojome uvaptingnut;

6. Ivsornainît idluarnîllo
Saimanermut tunnikiktôк,
Illûnaptingnut, tarnivut
Inûlijaulerкovlugit.

37. Mel. 14b.

Lobt Gott ihr Christen allzugleich. 34.

1. Illagêkluta mânna Gûd
Nakoridlarlavut!
Ernerminik tilliklermet,
Piulidlarluta.

2. Jêsusipta kiglinganit
Nagligingmattigut
Illungertortomut ômamut
Nagligidlarlavut.

3. Atâtab sânganit pivoк
Nutaraulunelo;
Nerchevingmelo nellavoк
Annorâкarane.

4. Kivgaulerpoк, inukulluk
Nâlegauкovlugo;
Illa angijovaksôvoк
Illænâкarninga.

5. Uvlome apкotiksavut
Kilangmut angmarpâ;
Ingminut каiкungmattigut
Nellipsarlavuttôк!

38. Mel. 215.

Ein Kindelein so löbelich. 35.

Nutarârsuk ussornartoк
Inûlerpoк pivluta,
Uigasûb ivsornaitub
Nuname erniarivâ;
Tâmnale inûlingipat
Assionajalauкtogut,
Piulivâtigulle;
Jêsus! Kujagivaptigit
Pivluta inûleravit
Aungnut piulivluta.

39. Mel. 22b.

Freut euch, ihr Menschenkinder all'. *61.

1. Illûnata opigukta!
Ahâk, Marîab erninga,
Tagva Jêsuse Gûdivut
Tikkidlartoк uvaptingnut.

2. Kattangutigigaptigo;
Opigukta nertorlugo;
Inûlermat uvaptitut,
Gûd nâlegaujoк tamainut.

3. Serrinartut tikkiupait,
Kiksartut кugvingit pêrpait,
Nekkoкsivait inûlermat,
Aunârdlunelo toккungmat.

4. Gûb Ernine naglingnermut,
Pitimago uvaptingnut,
Kanoк ajunginersamik
Pinajarpâtigut sumîk?

5. Ajornivut pêjarmagit
Gûb, erкaumajungnailugit
Pivlugit piniartavut,
Erкartortaujungnaitogut.

6. Piulijautigivavut,
Itterlutalo кilangmut;
Ikkajortigut Jêsuse,
Tætigênarlaptigille.

40. Mel. 169.

Ermuntre dich mein schwacher Geist. 36.

1. Tarnîk opigosudlarit,
Atâtamik taijaujub
Nutarârsûb tikkimmatit;
Serrimut erкileruk!
Unnuaк tamædsa pingmat,
Uviniptingnik attingmat
Pivluta; toккominut
Piulidlarpâtigut.

2. Jêsus salutitaulerit!
Nâlegatôgaville,
Gûdib saugârsugingmattit,
Kujagidlarpagille;
Illûnamnik pitipagit
Piginga! ungagivagit,
Piulilauraptigut
Uvagut, tammartogut.

3. Inuкotitit Jêsuse,
Nachonartoкsôlauкtut,
Igvit toккotigigangne
Nutâmik pissivattit.
Ukkoa sinnaunganartut
Ôminadlartoкsôlauкput,
Tâpkoale pivlugit,
Kilangmik кemaivotit.

4. Nutarârsuk Jêsusiga!
Nâpkigosudlaravit,
Nagliktoк кattangutiga,
Illumnik kiblêjotit;
Naglingnermut ungalunga
Illingnullo inôlanga,

Ômattiga nuname
Innigilaungmiugle.

5. Jêsus pituarijagit,
Inôgutigivagit
Sumik ĸuviasuktitiga
Tunnitsivigilagît?
Timigalo tarnigalo
Anerneralo pikille;
Illuêngardlunga mânna
Pigitsainarparmale.

6. Jêsuse nakudlartotit!
Inungûtigigamga;
Aglât ajornikka aungnut
Pêjarangne tamaita;
Naglingniĸtotôgaville,
Igvit ikkajulaungminga
Nuname ĸilangmelo
Nertoromadlarapkit.

41. Mel. 184a.

Freuet euch ihr Christen alle. 37.

1. Okpertose tamapse mânna
Kuviasudlaleritse!
Gûdipta angijomik illa
Piniarvigingmattigut.
Illale ĸuvianadlarmêk!
Kattangutigigaptigo.
Kristus, agvairtoĸ kiksarnartunik
Kaumaksaijoĸ tarniptingnik.

2. Jêsuse ĸannoĸ nâmaktomik
Kujagijæksarivagît?
Kigligiudsivunga igvit,
Pilorigutigigapkit:
Taimaimat sapkotailitinga
Illingnit nunamênimne,
Ômattiga ullapirsaumik
Ajoĸsarniarĸonnago.

42. Mel. 151g.

Anbetungswürdig's Kindelein.

1. Nutarârsuk Jêsuse!
Pâmakvigivlutit
Tuksiartogut sângne
Nellopĸotinermut;
Kujagidlarpaptigit
Assiolaurapta
Kugvinut nertorlagit,
Tikkinavit mânna.

2. Kuvianamêk uvlome
Gûb pingortitsijub,
Inûlernerminulle
Illagingmattigut;
Piulingmattigulle
Kattaksimaniptingnit;
Piulijomangmagit
Tamaita innuit.

3. Gûde nutaraujotit,
Pillitaulangatôĸ
Mikkijôlungitomik:
Illingnik pilanga.
Inûlernît Jêsuse
Perĸutigilago;

Piulijaukovlunga
Ajorniâlumnit.

42a. Mel. 600.

Christians awake, salute the happy morn. 1261.

1. Attê! tuppaleritse okpertut,
Uvlome Jêsus kaingmat nunamut!
Naglingnek okautaujungnangitok
Pâmangavluse opigisiuk!
Kuvianak Jêsub inûvia,
Gûb uigasûblo erningata!

2. Tagga, Engele pângat akkartok
Mianersijunut okâlavok:
„Tussaritse kuvianartomik
„Illûnainut pilârniartomik!
„Nunamut pivok Gûdib erninga
„Mânna inôvlune! Hallêluja!"

3. Kilangmiogasæksuit tagva
Gûmik nertordlerput:
„Hallêluja!
„Ullapirsautekarle nuname
„Kuvianartokarle inungne!"

Kaumajokarungnaerivok ama,
Paunga aisârdlutik nippangmatta.

4. Uvaguttauk inukullôjogut
Illagilavuttôk nertordlertut!
Mâne soraerata nertordlerta,
Takpaungakilangmut perkârata!
Takpânelo issokangitomut
Tussartautsainarlit imgernivut!

5. Illa Jêsusiga nagliktara
Ômatiga illingnut kaipara.
Unêt sujudlartok sangêdlune
Nertornautiksarnut âkiktaule!
Taimaimat, Jêsus, tattamnartotit,
Uvlome kait uvamnut, kailaurit!

42b. Mel. 585b.

Hail thou wondrous infant stranger. 49.

1. Nutarârsuk Jêsusivut
Tujormiangovlutit
Piulijomagaptigut
Nunamut tikkipotit.
Nertortaugit, :,:
Gûd issokangitotit!

2. Kilangmit nachoginata
Pivoк Gûdiviksoaк.
Annerimanivut illa
Ipaksinatsangilaк.
Tattamnarmêk, :,:
Gûte inungortitaк!

3. Paradîsib peркutingit
Assiojilauктavut —
Tagva nutaккab каitangit!
Ama pigigivavut!
Opigukta, :,:
Ômamut nertorlavut!

42c. Mel. 585 b.

Angels from the realms of glory. 51.

1. Engelit pitsartujose
Serreкattaudlaritse!
Gûmik kivgartudlartose
Ama aкpârmititse!
Pâmagitse :,:
Nutarârsûb sânganut!

2. Nerriugidlartamingnik
Pivut mianersijut;
Mallikput uvloriamik
Tagga illisimajut;
Pâmakterput :,:
Nutarârsûb sânganut.

3. Ajortoselo illipse
Kingurainiarase!
Kaititse, piulijipse
Saimarvigidlarmase.
Pâmagitse :,:
Nutarârsûb sânganut!

42d. Mel. 595a.

Rejoice in Jesus' birth. 54.

1. Jêsub inûvia
Kuvianadlarpoк.
Nutaккavut Gûde tagga
Inungorsimajoк.

2. Tâpsoma aulapâ
Sillaкsoaк illûnât;
Nunaкsoarmiut nippâ
Inôjutigivât.

3. Tatta! Engelinit
Anginersauvlune
Illaliorpait ajortuggit
Kangusulugane.

4. Atâtab sângane
Tuksiupâtigut.
Pâmagvigilavut attê
Tâmna attanivut!

42e. Mel. 159.

Wisdom and power to Christ belong. 64.

Iksivautaкsoarminit
Nunamut aккartoк
Ajortut nellipsarlugit
Nertoræksaudlarpoк.
Jêsub nutarauningata
Naglingninga saккertipâ.
Innornarmêk! illûnainit
Nertortautsainarit!

43. Mel. 61.

Kommst du nun Jesu vom Himmel. 40.

1. Kilangmit nunamut akkalerkît Jêsusiga?
Kilaklo nunalo attausênangortuksauvâ?
Jêsusele inungolerkovâtit,
Assiojuksaudlarnima?

2. Adamekut assiojilauktamnik tamainik,
Jêsuse âniarnut tokkungnut kaitsivotît.
Illannâra! asserudlarnerale
Pêjarpat, inûleravit.

44. Mel. 146.

Ich freue mich in dir. 41.

1. Kuviagivagit
Nutarak Jêsusiga!
Tikkidlaleravit,
Salutipagit illa!
Nippe kuvianak:
Kattangutaulerpok
Uvamnut, illænâk!
Gûdipta Erninga.

2. Nâlegaviksûb Gûb
Nellonartoksônine
Akkartipâ, arnab
Timânut pitilugo;
Kotsingnerub Gûdib
Pângat tikkipânga
Nutarârsûlertok
Taijak: Jêsusiga.

45. Mel. 157.

Fröhlich soll mein Herze springen. 43.

1. Illa kuviasukpunga,
Engelit serrijut
Illagidlarpânga
Ahâk! akkimuksidlarpok,
Imâgle okokse;
Kristus inûlerpok.

2. Uvlome pivok nunamut,
Gûdipta Erninga,
Sillaksoarmiut
Mâne kappiasungningit
Pêlerpait; pivlugit
Mânna inûlermat.

3. Gûdib nachogigunigit
Inuit kattaktut,
Inûnajangilak;
Assiokogunittigut,
Ajortut pijavut
Tigunajangilait.

4. Piniarnivut nuname
Ingminut illivait
Pitlartaulerlune,
Saugak tokkovok pivluta;
Uvagut Gûdemut
Nâpkigijauluta.

5. Nergjutit nerchevianne
Tamapta imâgle

Okautivâtigut:
Allarsigik ajornisse,
Kailuse tamapse,
Kattangutigigapse.

6. Tagva kaititse tamapse,
Angijut mikkijut
Ômunga satitse!
Nagliktok nagligissiuk!
Ômamut kaumasek
Ullernaigissiuk!

7. Ajornernik ikpigijok
Ômame, ingmigle
Sænnikteridlartok;
Mannigorle; nagvârame,
Jesusib tokkungat
Inûlingmagole.

8. Pattangajose tamapse
Kiksartut ômamut
Ajornipsingnigle,
Okpileritse, Jésuse
Tikkimmat; ômunga
Nâpkigijaugapse.

9. Piulijigênarlagit!
Tamâne nuname
Ungagênarlutit,
Innôgutiksarsigamga,
Tarnipkut nellâgut
Nekkoksijauvlunga.

10. Nênertorungnailerpânga
Ajortub, timingnut
Pigangne pijara.
Ivsornaitinga Jesuse!
Mamaitut, tokkungnut
Aungnullo pêrangne.

11. Pivlutit ivsornaipunga,
Mânnakut illingnut
Pigijæksauvunga;
Pinnarnarsitigivagit
Opinak, nertornak,
Pigênarlagille.

12. Udsertutsainartiminga
Illingnut, ômamut
Nippitsainarlanga,
Angergarvigingmilagit
Innôsek soraerpat,
Pâne nertorlagit.

46. Mel. 54.

Wir singen dir Immanuel. 44.

1. Immanuêle Gûdivut
Inôgutigidlartavut
Ômamut nertorpaptigit,
Uvaptingnut tikkinavit.
Hallêluja!

2. Paradîseme angermat
Gûde tillijomavlutit
Inungnut kattangnertunnut,
Uttakkivâtit okpertut,
Angijomik.

3. Pilnarpâtit Dâvidib,
Pairsijub inukotingnik,
Imna kuviagilauktat

Illingnut tuksiadlarmat,
Pingmat imâk:

4. „Zionemit Nâlegavut
„Tikkiletôк uvaptingnut
„Agviartivut pêrlugit
„Jâkokut piuiilugit.
„Hallêluja!“

5. Mânna tikkisimajotit,
Nerchevingme-ileravit
Akluvlutit; tamaitale
Akluitipattit кilangme
Hallêluja!

6. Kilait perкutigilugit
Nuname tujormivotit
Inungmit amâmaktotit
Engelit opigivâtit.
Hallêluja!

7. Imarbiub kiglinganik
Gûde âкiksoijotit,
Ivingne innangavotit.
Pivluta inûleravit.
Hallêluja!

8. Tamainut кuvianartotit,
Siornioralloartotit,
Tamainullo nellojunut
Mannigoiniksauvotit,
Hallêluja!

9. Inungnik кaiкojijotit
Unnuktut ômigivâtit.
Ikkitut illalliorpâtit
Inungnik illannârtotit.
Hallêluja!

10. Gûd! uvangale кittor-
ngait
Ômamut erdligivagit,
Nâmaktomigle pinanga
Ajoкsartunga piginga,
Illûnarma.

47. Mel. 132 a.

Ich steh an deiner Krippe hier. 46.

1. Nerchevingme nanger-
punga
Inôjutigijagit,
Jêsusiga кaitsilunga
Tunnitsivigivagit,
Uvamnut tunnilauкtarnik,
Ômattimnik illûnamnik,
Nâmagikit tâpkoa.

2. Erniangoкârtinnanga,
Erniangolauкtotit
Pivlunga, annerivlunga
Jêsuse naglingnernut,
Sulle illitarinæglo
Kittorngarijomavlunga
Issumagilauкparma.

3. Tâкtoкsoarmêtillunga
Toккolunga ômane,
Igvit seккinijâramga
Kaumalerpoк illumne,
Kuviasulerlungalo;
Okpernerub кaumasinga
Kuvianartotôngmât.

4. Ômattiga ĸeagangat
Sænnikteridlarlunga,
Nipliutivarma igvit:
Ajornitit pêrpakka,
Kiksarnaglo naglikapkit,
Pigama inôĸovlutit
Pivlutit toĸĸojunga.

5. Taimaimat nerriukpunga,
Angerniarparmalo,
Jêsusiga, ômattiga
Inniksaulerĸovlugo
Illingnut, attê ĸailaurit
Ômattimnut, najorlagit,
Kuviagilagillo.

6. Erĸailertuksauvungale,
Kuviagijæksattit
Mikkilerıatta illumne,
Gûd pingortitsijotit,
Sanniktitulle-itunga
Nachogijomangilarma
Ajoralloartunga.

47a. Mel. 7.

Den die Engel droben. 48.

1. Engelit pânêtut
Serritigijangat
Jêsus aĸĸalauĸpoĸ
Kivgartoromavlune.

2. Aklugalloartub
Akluitipâtigut,
Nutaĸĸab sangêtub
Pitsartutipâtigut.

3. Tarnîk! imgilaurit
Nertoromavlugo,
Asserornartomit
Piulilaungmattit.

4. Attê illûnata
Imgervigilavut
Engelit pânêtut.
Serritigijangat!

48. Mel. 230.

Friede mit dem höchsten Gute. 49.

Ullapirsauteĸarpogut
Gûmut, ôma naglingmattigut
Taimak angijomik aglât,
Erninga tunidlalermat
Kilangmit toĸĸomut pivluta.
Tagva ullapirsaut illa.
Pêjaijoĸ nuname
Kiksarnartunigle
Illuptingnit;
Taimaimallo
Oĸautaule
Nunalingne illûnaine!

49. Mel. 14 b.

Auf, Seele, auf und säume nicht 50.

1. Tarnîk tuppalerit, ahâk!
Kaumajoĸ nuivoĸ,
Uvloritsab oĸautigivâ
Nâlegaĸ tikkitoĸ.

2. Kaumajok tâmna kammagiuk,
Nuijok pivlutit!
Pitingmattit nutakkamut
Jêsumik taijamut.

3. Mâne tarnît ajoksartok
Nekkoksitiksamik
Ajunginerpângojomik
Nellipsaijungnarpok.

4. Gûb okausingit nâlekit
Tâpkoa aulangitut,
Tessiormattit tâktomit
Kaumajoksoarmut.

50. Mel. 310.

Morgenstern auf finstre Nacht. 51.

1. Sekkerngub nuilertub
Akkisuktipâtigut;
Jêsuse! kait, attê,
Kaumalinga illumne.

2. Kaumajoksôjotille!
Tarnimnut itterille;
Kait, attê, Jêsuse!
Kaumaksalaungmingale.

51. Mel. 95.

Herzensknabe :,: 54.

1. Nagliktiga Jêsusiga!
Nunab pingit illûnatik
Illiktun-itsengilat,
Manigoijôtogavit
Illa sænikterijunik,
Mannigolaungmingalo!

2. Betlehem ivlernartotit,
Illa kuvianarpotit;
Illingnit pingmat tâmna,
Idluartitsijomajok
Uvaptingnik ajortogut;
Tokkotailitivullo.

3. Nutarak tattamnartotit
Ikkajunga, næglingnernut
Ônarsilerkovlunga,
Nunamelo ômattimnut
Ungagitsainarlutillo
Tailutit, perkovlunga.

51a. Mel. 95.

O du holder süsser Knabe.

Nutarârsuk erdlingnartok,
Nangminikka illûnaita
Illingnut âlaulakka!
Kungalaunga! kailerpunga
Senningnut sêrkortorlunga,
Pilauruk ômatiga!

52. Mel. 10.

Ach Christnacht und sein Leiden. 57.

Kristum inûlervinga,
Ânialervingalo
Kuviagijomavavut
Nâksaungitoksoarmut.

53. Mel. 10.

Die wahre Gnadensonne. 59.

1. Sekkerngub miksekârtub
Nuilerpâtigulle;
Kaumarkojomavluta
Ajorungnaitilutalo.

2. Jêsusib nutarârsub
Imâgle pivâtigut:
„Kiksadlarniarase
„Mannigoromagapse.“

3. Sorruserle Jêsuse!
Inûleravit mâne.
Nunab pinginit tamainit
Ungagijomavagit.

4. Kanok illalicrlagît?
Kippiniarigapkit;
Nunamut tikkinavit
Innuit saimarlugit.

5. Pingortitsigaville
Tamainik, kanok mâne
Akludlarkît, tamainik
Aulatsijotôjotit?

6. Kanoktôk nutaraunit,
Nunamullo tikkinît
Âkiksûtigilâkka
Inûlijaukovlunga.

7. Illingnêtsomavunga,
Nachoginiarnanga,
Tuksiarvigigapkit
Ubvaruk ômattiga.

8. Uviningme sakkernît,
Sujungaitigilavut
Ajortoliksôgapta
Sângne, illa tamapta.

9. Inûlernît Jêsuse,
Aniallo nuname.
Kuviagijomârpavut
Kilangme najorlutit.

10. Pâne soraingitomik
Nertoromavaptigit,
Sângnut pâmakuptale
Keanangitovingme.

54. Mel. 58.

Glücksel'ger ist uns doch keine Nacht. 61.

1. Kuvianarnerpâk unnuak,
Kaitsilauktok nutarârsungmik,
Tattamnadlartomik,
Pingortitsijomik,
Akluvlunele illijaujomik
Nerchevingmut.

2. Gûd, Gûdivut nellekangitok!
Nag'lingningalo nâpkiniktok,
Kippipok innungnik
Piulijomamut,
Nelliunek uttakkivâ Jârit
Viertausendit.

3. Nelliutingmat, Atâtamit
Annijok ânanauvingminit,
Atâtab pingmago;
Taimak inuit
Inôkovlugit tokkotigivait
Piulivlugit.

4. Uvinik auglo tâpkoatuak
Nuname nangminerilaukpak;
Perkutekangilak,
Sunamiglônêt
Inniksamik sinnigvingmiglônêt
Pekangilak.

5. Tautua tækkominalaungimat
Taimak pivlugo nachogivât
Mittautigivâllo
Okperinago;
Kattangutingillo kangusukput
Tâpsominga.

6. Nellekangitok ânianga
Tokkomut kappiasungninga
Tuksiarnermulle,
Auktun-itomik
Kidsijârlune, kuttit timânit
Korlolerput.

7. Kellaklugillo avatingit
Puttorpait aggangit ittiggangit;
Kikkiaktormatsuk
Senningajolingmut,
Tagva Jêsub piulivâtigut
Kattangnermit.

8. Ômattivit illagivâtigut
Tikkinît kuviagiguptigo
Serrigilugolo;
Taimaikovluta,
Pêjariakarkârpattit tagva,
Ajornivut.

54 a. Mel. 215.

I denne glade Juletid.

1. Kuvianartoliksoak
Nelliutilermingmat,
Sappingitaptingnut tagva
Gûd nakoridlarlavut!
Erninga mânna tikkitok
Nerchevingmut illimajok
Salutidlarlavuttôk!
Nuna aglât sajulerle
Silaksoarme illûnâne
Nertortaudlarmat Jêsus.

2. Dâvidib erniarsunga
Sullelo Gûdiojok
Kilangmit akkalaungilâk
Ajornivut pivlugit?
Aukang-illa, sapperame
Inuit asserornerme
Takkovlugit kailaukpok.
Aniajomadlarnermut
Simmerluta, takkovavut
Gûd kattangutiptitut.

3. Kujagidlarlavut tâmna
Unêt sangêdlarluta,
Hôsiana, Hallêluja
Attorlugik pilaukta!
Tangmârviptingnêdlalermat
Inuit piulijingat.
Sâtanit illûnatik
Sajulerlit, tussaramik
Sâlakartut nippinginik
Uvloksiorviptingne.

4. Gûdib ningarungnaerninga
Kaujijaudlarpok mânna,
Ernine tillilaungmago
Piulijiksaptingnut.
Illûnâne kaujijaule
Jêsusib tillijauninga
Siorniorviptingnut.
Tagva kuviagilavut,
Siarklernek illivlugo
Jêsupta ômatânut.

5. Sorlo unnuak târnerpâk
Sekkinermut pêrtaungmat,
Kiksarnera pêjartauvok
Issumaksarsiormut
Gûmut nagligijaunimnik
Issokangitoksoarmit,
Kattangutigingmanga.
Engelillo okausingit:
„Ullapirsaumik nuname!“
Tussakôtsainarpakka.

6. Hallêluja, sorsungnivut
Soraerpok sâlakarmut.
Kinalo kiksarajarkâ,
Serrerkojaudlarapta?
Gûb inungit, niplilaukta:
„Hallêluja, pigivara
„Gûb inûblo erninga!
„Nâmaksivok tussunera,
„Tessiortekalerama
„Kuvianartovingmut.“

55. Mel. 39.

Gott unserm Gott, welcher im menschlichen Orden. 64.

Gûd, Gûdivut, kattangutigijavullo
Nuname inûlermat âniangmallo,
Pivlutalo tokkungmet, mânna tamapta
Nakoridlalavut kujagivlugolo.

56. Mel. 240.

1. Jêsub inûlervia
Nelliumat mânna
Kuviasulerta
Kujagivlugolo,
Nakoridlarlugo!
Pingortitivulle
Nergjutit iglungænnut
Illivât aklujotut;
Illâle taimaimat
Kujagivavut,
Piulingmattigut.

2. Engelib tautua
Attoromangilâ,

Miklilerlunele
Kivgatun-iname
Nuname-idlune,
Nagligigamigit
Inuit, aungminut,
Pissiarivlugit,
Aungmik kiægungmat,
Opigilavut
Nakorilugo.

57. Mel. 22. b.

1. Nutarak nakorivagit
Nuname inûleravit,
Gûdiogalloartotit
Issokangitoksoarmit.

2. Adsigilerluta aglât
Pigavit nâgligosumut,
Ikpigikattalaukpotit
Kângmiglo merngortornermik.

3. Tarnikkut âniagavit,
Aungmik kiagulaukpotit,
Illingnik tunidlaravit
Pivluta tokkotaugavit.

4. Pivluta tokkolauravit
Akkilêlutale sumîk?
Timivullo ômattivut
Tunnidlarpavut illingnut.

5. Tâpkoa innigilikit
Missuktilugillo aungnut,
Timingnut kattaktitomut
Adsiotilaungmittigut.

6. Tamainik pingortitsijok
Gûdeojok inûlerpok,
Tagva kujagidlarlavut
Taimak nagligingmattigut.

7. Ômamut nakorilavut
Illa piulingmattigut
Inûlerninga tokkunga,
Erkarlavuk sorairata.

58. Mel. 14 b.

1. Gûde nakoridlarlavut
Mânna inûlermat,
Uvaptitun-itsomangmat,
Ajortokangitok.

2. Tâpsoma pingortitipta,
Tammalauraptale,
Piulijartorpâtigut
Idluiniptingnit.

3. Taimaimalle opigomut
Erkaromavavut,
Ungagijomavavullo
Nunamêtilluta.

59. Mel. 83.

O verehrungswürd'ge Nacht
*Anh. 14.

1. Unnuak ussornartok!
Kaumajôvlutit inungne,
Jêsuse naglingniktok
Erniangongmat nuname,

Piulijartorluta.
Tokkominut tamapta.

2. Gûb sillaksoarmiut
Taimak naglikpait ernine
Tunnivâ tâpkonunga
Piulijaukovlutale;
Tâpsomunga okpertut
Assioniængilat.

3. Kuvianamêk illa
Jêsusib inûlervia!
Kaitsingmat tarniptingnut
Piulijaujutiksamik,
Kaujitidlarlutalo
Kilak angmarmat mânna.

60. Mel. 155.

Süsses Evangelium. *Anh. 5.

1. Okautsit tussanertut
Mannigornadlartut illa
Inungnulle
Piulijaujomajunnut
Tamainut:
Gûd uviningme sakkermat,
Ullapkutekartiluta,
Tunnergutaunerminut.

2. Ullapirsautekarpok
Mânna nuname tamâne,
Mânna Gûdib
Kûviagivâtigut,
Aungminut
Jêsub âkiksormattigut,
Tussudlarmallo tamapta
Piulijaukovluta.

61. Mel. 230.

O wie beugt uns das zur Erde. *Anh. 9.

Opigosukpogut illa:
Nagdligosumut inûlermat
Pivlutalo tokkolune;
Gûb uviningme sakkertub
Aungminut piulivâtigut,
Kejungme nâmaksitipâ.
Hailig Nâlegak Gûd,
Pitsartudlartok Gûd!
Inônivît
Tokkonivît
Ajortunit
Piulidlalaukpâtigut.

62. Mel. 185.

Süsse Wahrheit, die mir's Herz genommen. *Anh. 11.

1. Miksekârnerub tussarnidlartub
Kiblikpâ ômattiga:
Gûde pivlunga inûlilaungmat,
Tokkomut ailunelo.
Illugâ ônarsititaulerpok
Inûlijaudlarama nutâmik,
Anernera tarnigalo
Opigosuktitauvuk.

2. Avatikka kuviasugitse,
Gûdeme ômajome:
Pivlungatauk uviniolaungmat
Piulijomavlunga.

Jêsub attinga tussarangapko,
Ômattiga serridlarpoк tagva,
Piulijigigapko
Nertoromadlarpara.

63. Mel. 168.

Wiederholt's mit frohen Tönen.
*Anh. 13.

Tussarnertunut nippinut
Tuksiatsainalerta:
Nergjutit nercheviænne
Gûde innangalaungmat.
Opinadlartoк tamanna
Erкaumajautsiarкovlugo,
Niplertoкatsainarle:
„Ahâk nutaraк una!“

64. Mel. 230.

1. Attetôк Gûde tamapta
Imgervigidlarlugo pita
Kujagilugo ômamut!
Pattanganivut tâpsoma
Omamiutarilaungmago,
Erninelo tillingmago,
Takpângat кilangmit
Tamaunga nunamut;
Saimanermut
Pingmat illa
Tagva mânna
Nakorilavut attinga.

2. Illa Jêsus Gûb Erninga
Erniangogavit pivluta
Perкutigidlarpaptigut,
Pigidlarpaptigillotauк
Toккungnut кellulauraptigut
Kannoêtunit tamainit;
Perкutauкovluta
Sorairata mânna
Illingnulle;
Ikkajorit uvaptingnik
Tunnuкonnata illingnik.

65. Mel. 168.

1. Nelliutoк serrinartoк
Saккersimavoк mânna,
Pingortitipta nellâgut
Illagilermattigut;
Mânna nellautsimarikput
Angerningit atâtanut;
Tikkituksaк tikkipoк
Ajugaujomik taijaк.

2. Ullapirsaumik кaitsivoк
Tâmna ômattiptingnut;
Sujuktaujullo Adamut
Ômunga âкiktauvut,
Inôseк piulijauneк
Piniarutigidlarpak
Pivluta, Gûdivullo
Ullapirsarpâ illa.

66. Mel. 167.

*Uvangatauк ômattimne
Attaruililerlanga,

Nergjutit nercheviænne
Ungagitsainarlago;
Jêsusigalo nellâgut
Inûlermat pivlunga,
Nâleklugo opigomut
Illupkut nertorlago.

67. Mel. 184a.

Piulivlunga tikkinavit,
Âniarnullo tokkungnut,
Illûnamnik tunnilerpagit;
Kippilerlunga tarnipkut,
Nutarârsuk, kuviagigapkit
Sakkijârvigilaungminga,
Anernipkullo erkilagit
Gûdiga, kattangutiga.

68. Mel. 218.

Tarnîk serrilerit Gûdipta
Ikkajoriartormattit
Nellungilaille illûnaita
Kappiasûtigijattit,
Kiksarungnaikojomavâtit
Innertuitaililutille;
Kuviasugit, pivâtit,
Tikkidlarmallo nagling-
niktok
Saimarsaijorlo ikpigivat,
Illale pilorikpotit.

2. Gûdivut tættigiluaruk
Illiktut uvinekarmat.
Ômamine illungertorpok
Piulijomadlarlutit.
Innangavia tækkosaruk,
Tâmna inûlermat pivlutit;
Imgerit: Hallêlujamik!
Issumangit mannigornar-
tut,
Kujalijutigællugille,
Pingmattigut, kuviasukta!

69. Mel. 11.

1. Pinnarnartok nutarak
Tættigigapkit mânna,
Illikullo pivunga
Kilaub pinginik illa.

2. Naglingniktok Jêsuse,
Tarnimalo timima
Maunga tikkinaville
Nertoromadlarpâtit.

3. Gûdivut inûlernît
Aut tokkullo ikkitit
Kuviasûtigivavut
Perkârata kilangmut.

JÊSUSIB KRISTUSIB KIPPIJAUNINGANIK JÂRIBLO NUTÂB PIGIARNINGANE IMGERUTINIK.

70. Mel. 165.

Heut lässt er uns zu gute. *96.

1. Uvlome sivorlerpâmik
Jêsus âniagame
Kovivait kuttiarsuit
Auk, kippijaulerame;
Âniaviksaptingnit
Nâksaungitoksoarmit
Ajortunillo tamainit
Piulivluta aungminut.

2. Tagva erkaumadlarlavut
Idluitullinivut
Kakkialerutigilavut
Kivgartorungnailugit;
Jêsuse kippijaungmat,
Timinga âniangmat,
Ômattivut ajortuggit
Illa tagva kippijaulit.

71. Mel. 166.

1. Erkarsiuk piluarlugo,
Uvlome aune ôma
Sivorlerpâk kovingmago
Piulijomavluta,
Âniatigællutalo,
Assiojuksainaugapta
Kutsaservigidlarlavut
Kuviasuklutalo.

2. Piulijiga piginga,
Jêsumik attekaravit,
Ikkingnut inûligamga,
Idluarsitigamga,
Pingortinamga aggangnut,
Aungnut piuligamga,
Taimak pivlugo kissivit
Pigimarilerparma.

3. Uvlut tamaita âniat
Tokkullo ikkitillo,
Erkomatillungalônêt
Sinningnialeruma
Ômatimne innekarlit,
Kuviasukovlunga;
Tagva nakorênarpagit
Mattomanêtillunga.

4. Aktoleruma timimnik
Mannigorlaungmingale,
Âniarnullo tokungnut
Piulidlalauramga;
Tokkolerpallo timiga
Ivsume sujuklune,
Tarniga uttertilugo
Ômartitsomârparma.

72. Mel. 58.

Heil'ger Name Jesu. 70.

1. Ajungitoksoak
Jêsub attinga!

Kiale nakorivâtit illa
Nâmaktomik?

2. Pitsartudlartorlo
Jêsub attinga!
Pilorikpunga piuligamga
Ajortomit.

3. Erdlingnadlartorlo
Jêsub attinga!
Sapputsaujut piulijaujullo
Ungagivâtit.

4. Arlingnartoksoak
Jêsub attinga!
Okpertut illingnik piksakarput.
Sorairatik.

73. Mel. 146.

Nâlegavut mânna
Kujagijomavavat,
Jâreme kângertome
Sapputilaungmattigut.
Kingorngagullotauk
Saimartilittigut,
Pairitsainarlugit
Tamaita okpertut.

74. Mel. 22 a.

Das neugeborne Kindelein. *95.

1. Nutarak Jêsusearsuk,
Naglingnartok, kaitsilerpok,
Jâremik nutâmik ama
Inûtitaminut illa.

2. Tamanna Engelit aglât
Kuviasutigilerpât,
Imgidlarpullo sillame,
Ullapkosertaungmat Gude.

3. Ullapkosertaukpet Gûde,
Illænâriguptigolo,
Kina akkonaijungnarka
Uvaptingnik mâne tagva?

75. Mel. 151.

Helft mir Gottes Güte preisen *99.

1. Gûd nâlegaviksôngmat
Nertudlarlavulle,
Ômanullo kissiat
Kujagidlarlavut;
Piluarlugo mânna
Nutaungitok nângmat
Jâre nutâk pingmallo
Kuviasulerta!

2. Gûd Atâtak! pijattit
Jêsus Kristusekut
Uvaptingnut, illûnatik
Nertoræksauvulle;
Kennuvigivaptigit
Jâreme nutâme
Serngnigiluarluta,
Piksakartitigut.

76. Mel. 165.

Jâr nutaungitoк кângermat,
Kuviasudlarluta
Nutâк pigialerlavut,
Issumatârlutalo;
Kennuvigilavullo
Jêsus Piulijivut,
Nutângortitserкovlugo
Uvaptingnik illûnâne.

77. Mel. 10.

Nun lasst uns geh'n und treten. 67.

1. Nâlekamut ailerta,
Tuksiarvigilugo,
Pairijaujomavluta
Mattomanêtilluta.

2. Sorlo arnab nuname
Pairingmagit кittorngane
Nangiarnartolingnut
Perкonnagit nellînut.

3. Taimaktauк Nâlegapta
Kittorngane tamaita,
Nangiarnartoкarpat
Serngnigivaille illa.

4. Taimaktauк nellungilavut
Pinniarnerlukapta,
Sullijavut Jêsusib
Pitsartutingipagit.

5. Jêsuse nagliktivut
Tamaita ômattivut
Aungnut âкiklugille
Tamât innôsiptingne!

78. Mel. 70.

O Haupt am Leibe. 68.

1. Illagêktunut niaкotôjotit
Gûd, illûnata pitsartutittigut!
Idluarijarnut piluta
Pairsinerniglo opigukluta.

2. Jâreme mânna nungulermijome
Erкailerupta, nâpkigosungnernik
Illûnaptingnut, ajortogut;
Naglingnernut aumatipaptigut.

3. Uvlome nutâmut Jâremut pivogut,
Tuksiarluta: tessiormittigut,
Illagêne illunarsoata
Naglingnernullo pairijauluta.

4. Nâlegaк Gûde, nagliktotôgavit
Jâreme nutâme кuviagijarnut
Inôniarкovluta sângne,
Nâpkigiluta pairittigulle.

5. Igvit tamapta кittorngarittigut
Illagêkluta, aulingnut tokкungnut,
Okpernermut ungagilutit,
Illûnatalo nâlelerlutit.

6. Inôgutivut, igvit pitôgavit
Illûnaptingnut, Jêsus nertortaugit.
Tamât arvertarvigittigut
Nutâmik inôluta illingnut.

79. Mel. 10.

Wenn wir uns kindlich freuen. 360.

1. Tamaînele Jârine
Naglimut nutaккatut
Kuviagiguptigo
Piulijipta aunga;

2. Âniangalo pivluta
Angerarкârtinnata;
Okpermarikuptalo
Tækkojomâraptigo;

3. Oкautsillo imaitut:
„Tâpsomanêlerapta,
„Angergaromârupta“
Mannigorvigivlugit:

4. Mâne kiksarviksavut
Puigorniarpavut;
Jêsub najormattigut
Nekkoкsivut illuvut.

80. Mel. 22.

1. Nagliktavut Nâlegavut
Ômamut tuksiarpavut,
Najuênaromavlugo,
Nuname inôtilluta.

2. Tâmna illa illuptingne
Missigitsainaruptigo
Nellâgut кuviaзumut,
Tagva sullitsainarpogut.

81. Mel. 9.

Wenn dein Herze mit uns ist. 71.

1. Jêsuse ômattivit
Illagikpattigut,
Saimarsainîlle tamât
Tukkisidlarpavut.

2. Kaujimajotôgavit
Erкarsautiptingnik,
Pigittigut nutâmik
Illa illûnata.

3. Unêt idluitogut,
Ajudlaraptale,
Pigiluta tamapta
Nâmagênartigut.

4. Tarnivîllo tamaine
Illagilittigut
Ikkitillo, Gûdivut
Nakoridlarpavut.

5. Akkunaptingnekuvit
Unêt tækkuksaunak,
Tarnipta missigivâtit
Nakoridlarlutit.

6. Taimak illagivlutit
Kuviasukpogut,
Tunnitsivigigaptigut
Ullapirsautingnik.

KRISTUSIB ÂNIANINGANIK TOKKUNGANIGLO ILLUVERTAUNINGANIGLO.

82. Mel. 36.

Gott fällt in einem Garten hin zur Erden. 73.

Gûde perorsêvingme pâmangavok,
Tokkomullo kappiasudlalerpok;
Pingortitsijok pingortitaminut
Nekkoksijauvok.

83. Mel. 54.

Geh mit ihm, o Gemeine! geh. 74.

Illagêt! illagisiuk,
Taikunga perorsêvingmut;
Tækkolugo kidsijârninga,
Aggut aglât kussilertut
Kênanganit.

84. Mel. 99.

O Anblick, der mir's Herze bricht. 75.

Jêsusiga, tautukapkit
Perorsêvingme ânianitit,
Ômattipkut kibliktauvunga,
Tokkomut aglât tarnikut
Siornioravit pivlunga!
Kanoktôk mânna pigilaunga!

85. Mel. 146.

Bedenk' ich Jesu Buss. 77.

1. Kidsijârtok aungmik
Timânit kussertomik,
Kappiaktoamut
Jêsuse tautukapko,
Illungertorlune,
Tokkomut kiksartok
Pâmangadlarlune
Sajuktok kêajok;

2. Tagva ômattiga
Sittijok aumalerpok.
Jêsub ânianga
Ullernaigidlarapko,
Gûdib ningausinga
Tagva tautukpara,
Taimaktauk ânîangat
Piulilaungmanga.

3. Kujagidlarpara,
Kibliktaudlalerpunga
Tautukapko illa
Keadlartoк pivlunga;
Ôrкsub кaккangane
Allaromaerpara,
Inôtillungale
Ungagênarpara.

86. Mel. 184 b.

Jêsusib ânianingita
Erкaumajauvingat mânna
Nelliutingmat ânajoк
Tokкotaujorlo pivluta
Aiparitsainaromavara,
Oкausingillo kingorlît
Ômamiutarijomavakka,
Puigorungnailugillo.

87. Mel. 185.

O Betania. 499.

1. Betania ullapirsautelik
Annerijaudlartotit!
Illannâma ittervigilutit
Illingnêkattalaungmat,
Kugvinnut kippivakpunga sulle
Marîatut saimartaujomamut!
Najorninganêkuma
Betaniamêкôrpunga.

2. Betaniamiut anernipkut
Nellipsaromavakka,
Jêsub ittiggangita sânginut
Ingitsartolerlunga.
Ajoкertûsingit tussarnertut
Nâlegomavakka Marîatut,
Ajunginerpâк tâmna
Annerijomagapko.

88. Mel. 10.

1. Ahâk! tamânêpunga
Illingnut кennulunga:
Piulijiga aungnut
Tarniga nekkoкsiuk.

2. Perorsêvingmêdlutit
Tagva ânianitit
Erкarapkit pivlunga,
Aumavoк ômattiga.

3. Tagvale erкaivunga,
Idluitoкsônima
Nênermattit nunamut,
Pivlunga кuglugiatut.

4. Tuksiadlaleravit
Kênarnit aggut kuttit
Korlolerput nunamut,
Missuktipâllo nuna.

5. Taimak tautukôrapkit
Pinnarênalerpagit;
Ijîkka kugviorpuk
Sorairatik pivlutit.

6. Sumigle akkiksarnik
Kaitsijuksaugalloarpîk?
Âniagavit pivlunga
Pigiuk ômattiga.

89. Mel. 36.

Ach hochverdienter Seelenfreund. 76.

1. Jêsusiga, naglingnerpângojotit,
Gûdib ningausingat tupvigivâtit;
Gûde ningaksarmatsuk ajornima,
Pivâtit illa.

2. Taimaimat avatitit ivsornaitut
Sajukput, tarnikullo kiksarlutit,
Simmerlunga pivat pijæksaunera
Nagligigamga.

3. Tagva pilaurittôk kujalinermik,
Naglingniktotit illa tarniptingnik!
Pigittigut, ikkingnut torkorluta,
Sâlakarkovluta

90. Mel. 14.

Der Hailand war so todt betrübt. 78.

1. Jêsusib naglingmattiguṭ
Pivluta keavok,
Kiksadlartorlo tokkomut,
Aungmik kiægukpok.

2. Tautualo tækkominak
Tarningat ânia;
Aulaumajartitauvlune,
Sêrkortolaungmalle.

3. Perorsêvingme keanivit
Kugviortipânga
Nâlegara najorlagit
Pigavit pivlunga.

4. Kanoktôk inûlinartok
Kiægungnek tâmna,
Aungmiglo akkusimajok,
Ômattimnut ṗile!

91. Mel. 244.

Ich blicke nach der Höhe. 79.

1. Takpaunga ârlorpunga,
Illungertorvingnut,
Illa kiægungnerit
Auggit korlolerput.
Tarnimnullo mânna
Sakkijâlaungminga,
Kappiasungnernigle
Piugorkonnanga.

2. Jêsuse erkilagit,
Illungertortillutit,
Aiparilaungmilagit
Orksub kakkangane
Aungmik kugvioravit

Tautukôlerapkit,
Âniarne tamaine
Najutsainarlagit.

92. Mel. 152.

Christus, der uns selig macht. 80.

1. Kristus Piulijivut
Ajortokangitok,
Unnuame tiguvât
Sorlo inuartok,
Inuit sullinatik,
Tâmna passidlarpât
Mittautikumavlugo
Kikkiaktortaukovât.

2. Akkerartortotulle
Attannersoarmut
Uvlâkut pitilerpât
Nellojub sânganut;
Passijæksaungininga
Ôma tukkisivâ;
Taimaimat âtaukovâ
Herodesemulle.

3. Jêsus aklunâtsanut
Issakadlalerpât,
Orpinnut kênariktunut
Niakôsidlarpât;
Mittautaunartomiglo
Annorârtilerpât;
Senningajolingmiglo
Erksuktilerivât.

4. Annoraijarlugolo
Nivingatilerpât,
Tagva aune kovivâ
Tuksiadlarporlo.
Sennerkotut, amalo
Nivingakattingat
Allêkutigilaukpât,
Sekkinerle tâkpok.

5. Nipliangmat: Gûdiga
Sôgle kemmakpingâ?
Sêrnartomik imipât,
Niakone nairpâ.
Tokkolermallo, nuna
Sajukpiludlarpok,
Upkoksoak allikpok,
Kairtut kopludlarput.

6. Uvlok ketterarêrmat
Jêsub senneranga,
Kallugiaksoarmut
Kappijauvok, tagva
Auglo imerlo kôkpu[illegible]
Ôma sennerânit;
Illale auk immerlo
Uvagut pivluta.

7. Sekkinek nippilermat,
Unnulertillugo,
Kejungmit akkartipât
Jêsusib timinga.
Illuvermullo tagva
Illijartortauvok;
Uvlunik pingasunik
Udsertortaukovât.

8. Kristuse Gûb Erninga
Tokkungnut aungnullo
Ômættivut tamaita

Kiblitsainalaukit;
Tokkogavit pivluta
Erkaitittiguttôk,
Kujalidlarkovluta
Ômamut illingnik.

93. Mel. 14.

1. Piulijipta næglingnartub
Âniadlarningit
Pivluta ikpigijangit
Kemergolerlavut.

2. Innônermine nuname
Kappiasudlartok,
Tikkimat nelli uninga,
Tokkomut kiksarpok.

3. Ajornipta nênermatsuk
Aungmik kiægukpok,
Tokkublo kaglilermago
Tuksiadlalerpok.

4. Engelib tagva tikkipâ
Nekkoksitilugo.
Nellekangitok âniak
Erkarniarlavut.

5. Kênanga ketserarlugo
Tækkominaitipât,
Kolênga issakautinut
Tâpkoa killidlarpât.

6. Ajornerit allarlavut,
Nivingatimmatsuk,
Jêsuse Piulijivut
Senningajolingnut.

7. Jêsuse Piulijivut!
Tuksiarpaptigit,
Tarnivullo timivullo
Aungnut ubvalaukit.

8. Illa uvlâmit unnungmut
Aunârtut ikkitit
Missigênaromavlugit
Tuksiarpaptigit.

94. Mel. 216.

Ein Lämmlein geht und trägt die Schuld. 81.

1. Saugârsuk nangmalerame
Sillaksûb inungita
Ajorninginik, tarnekut
Siorniorutigivait;
Nukingêrutijauvlune
Pivluta tokkotaugame
Inôsek tunnivlugo;
Mittautigijaudlartorlo
Kikkiaktormatsuk okarpok:
„Âniajomavunga.“

2. Saugârsuk Gûdeviojok
Tokkublo innôtsiblo
Nâlegarivâk, Atâtab
Ernerivâ, tâpsoma
Tunivâ tokkomut pivluta.
Naglingnek sôngudlarpotit!
Tattamnartitsidlarlutit
Tâmna pitilerangne

Tokkomut illuvermullo,
Kairtut koplortigijanget.

3. Gûd! naglingnivit tokkomut
Siorniortipâtit,
Kikkitsenut avatikut
Ikkilertautipâtit.
Kappijautimmattit, aggut
Kôktok takkarnit nunamut,
Piulijaukovlunga.
Jêsusiga kanok igvit
Tagva akkiniarlagît?
Illûnarma piginga

4. Inôtillunga Gûdiga
Allarniængilagit,
Erkitsomadlarpagille
Erkidlaramga igvit;
Ômallo tiglertillugo,
Kaumartigilerapkillo,
Ômamut nertorpagit,
Igvit piulilauramga;
Nâksaungitomut illingnut
Perkutautsainarlanga!

5. Naglingnît uvlut unnuet
Imgerutigivara,
Tunnivunga tamainigle
Illingnut, illûnarma;
Ômattima opigomut
Kujalimut nakorimut
Nertutsainadlarlitit!
Ajungivigênaramga
Omattimnut nênerpara,
Puigorungnairlagit.

6. Omattîk angmalerille,
Piksarsiorkongmattit
Piluartomik, kilangmit
Immarbingmit, nunamit;
Nunab pingit pêjartaulit
Allianarningittauk pêrlit!
Ajunginerôjomik
Nagvârama: Jêsusiga
Aut kovimmajok ikkingnit
Perkutigidlarapko.

95. Mel. 184 b.

1. Aiparilaulagit Gûdiga,
Âniavingnut tamainut,
Jêsusiga sakkerviginga,
Siorniudlartillutit;
Tautukôrlagillo pivlunga
Pâmgortotun-ilerdlutit
Aungmik kiaptikartillutit
Piulijaujutiksamnut.

(Ich stehe mit bewegtem Herzen.
*Anh. 37.

2. Ômattipkut aumadlarlunga
Nangerpunga Golgatame,
Najulaunga ânianernut
Mannigortaujutiksamnut.
Kovisinernît aungnik illa,
Tokkolernîllo pivlunga,
Pitjutauvuk Gûdemut mâuna
Ullapkotiksakarama.

96. Mel. 36.

O Lamm! das keine Sünde je beflecket. 82.

1. Saugârsuk Jêsuse! ivsornaitotit,
Ajortunut sujuktaungitotillo,
Sulle kappiaktoajuksauvotit
Aunâdlarlutit.

2. Opaktauvotit pijâudlarlutillo
Mittautigijauvotit angijomik,
Tigluktauvotit erksârtaulutillo
Ânertauvotit.

3. Illa aglât ômînartitauvotit
Kejungmullo kikkiaktortauvlutit,
Kemaktaujuksaulaukpotit Gûdemut,
Tokkolerlutit.

4. Saugârsuk! pilauruk kujalinera
Naglingnît sakkertilauktat pivlugo,
Ômînaut uvamnut pijuksaulauktok
Nangmalaurangne.

5. Inôsera illûnaralo illa,
Perkutaule illingnut sorairane,
Pivlunga ikkekartitaulauravit
Tokkogavillo.

97. Mel. 166.

Pilatusib Nâlegara
Aularkojomavlugo,
Pitlarræksausugingilâ
Issakajaukovâle.
Gûb inûtitangitale
Kikkiaktortaukovât,
Pêruk, pêruk inuk una,
Nipliutigidlarpât.

98. Mel. 218.

Dir haben Arbeit meine Sünden. *Anh. 218.

1. Idluinima nênerlutit
Ajornima pitlarpâtit,
Kia illiktut ajortuggit
Nagliklugit piulivagit?
Gûb ningautâ attorræksara
Pêrpat, tokkogavit pivlunga
Kiksarungnaitidlarparma,
Kannimasikka pigivattit
Pivlugit âniadlaravit
Tokkomut aglât, Jêsuse.

2 Ajortut pitlartaujutitit
Illingne merngoêrserput;
Kannimajut akiktauvlutik,
Ikkingnit ajorungnaiput.

Pivlunga tokkub attortavit,
Aukpit, pêjaijub ajornimnik
Mânna piloriktipânga,
Attorlago ullapirsautit,
Korlorvigilingalo aukpit,
Piuliklernît pigilago.

99. Mel. 165.

Fliesst ihr Augen, fliesst von Thränen. 83.

1. Kugvileritik ijîkka
Ajornikka pivlugit,
Aumaniarit ônattîk,
Erkaruk piulijît;
Ôma pitlautiksara
Ingminut pitinerpâ;
Illa âniajutingit
Mânna ômamiutikit.

2. Jêsus ibGûb saugârsungat
Ajortut agganginut
Pititaujub simmerluta
Pitlautiksavut pêrpait;
Adamemit pijavut
Kattangmat ajortomut;
Ajornivullo tamaita
Âniajutigivait ôma.

3. Jêsusimale kollêne
Issakausijartunut
Kununane mannimivâ,
Kina kibliktaungilâk?
Ômame aumanermut
Tautuklugo Gûdivut
Sorlo ajortullijotut
Taimak issakadlarmatsuk.

4. Taimak ajortullinimnut
Pitlartaujuksauvunga,
Tâpsomale naglingnermut
Âniatigivânga;
Tarnîk nautsertoleruk
Âniâ kiblingnartok,
Pitlaræksaungitub ôma
Pijaukongimattit illa,

5. Âniavinginut tamainut
Tarnîkle aipariuk,
Tamât siorniorninga
Omamut erkariuk,
Niakôsertauninga,
Mittautigijauninga;
Tamaita ikkingit auggit
Inôvituarilikit.

100. Mel. 54.

In dieser peinlichen Gestalt.

Aumavunga tækkogapko
Jêsus âniadlartillugo
Sakkertimmatsuk inungnut,
Okautauvok: tâmna inuk
Tækkosiuk!

101. Mel. 168.

Wiederholt's mit süssen Tönen. 84.

1. Tussarnertunut nippinut
Tuksiaritse, imâk,
Tailugolo sorairase:

Ahâgle inuk una!
Sumigle pilauktok una?
Ullernaigituarapko,
Âniak tautuklugo
Soraerniangilanga.

2. Pitlarapko, erkaivunga:
Ahâgle innuk una!
Nâpkiniktuble tautungat
Mannigudlalerpânga.
Kênangat kidsijârningat
Aukejârsimaningallo
Mitsuktipak ijikka,
Angergarkârtinnanga.

3. Inûb ôma niakoa
Kollênga ikkilertak
Illutorsimajuk ijik;
Ahâgle inuk una;
Ânertaujok illûnane,
Ungagijæksaringilagît?
Aukak, erdligilagit
Takkonâtsainarlutit.

102. Mel. 36.

Herzliebster Jesu, was hast Du verbrochen. 86.

1. Nagliktok Jêsuse! sumik pilaukît,
Taimak pitlaræksangortilaungmattit?
Illa sôg tokkotæksangortilutit
Passilaukpâtît?

2. Idluitullijotut annauvâtit,
Mittautigimut kikkiaktorpâtit,
Sêrnartorlo akkullugo sungarmik
Immertipâtit.

3. Sôgle angijomik pitlalaukpâtît?
Illa ajornima pijautipâtit,
Taimak âniajuksaudlalaukpunga,
Illa uvanga.

4. Tagva illa tattamminiarpunga,
Igvit ânialauravit pivlunga;
Illa ajorniâlukka illingnut
Okumailauxput.

5. Ânianitit kikkiaktortaunît
Tokkullo ômamiutarilakka!
Kivgaujungnaitinnamga Sâtanemut
Kujagivagit.

103. Mel. 185.

1. Jêsusiga! tautukôrangapkit,
Kikkiaktortauvingnut
Sajulerlutit majoraravit,
Kakkamut Golgatamut,
Piulijomavlunga uvanga,
Âniarnut aungnut tokkungnullo,

Ômame kiblikparma
Taimak nagligigamga.

2. Âniavîllo akkiksanganut
Timimniglo tarnimnik
Tunnijivunga kibliktaunermut,
Aungnulle mitsuktikik;
Ônarsitiuglo ômattiga,
Tokkogavit kejungme pivlunga,
Puigorungnaitinga!
Âniatigigamga.

104. Mel. 79.

Wie preis' ich doch dein Leiden. 87.

1. Kanok ânianitit,
Pillorigutiksakka,
Pivlugit, Jêsuse,
Nakorijæksarivagît?
Illale illûnapkut
Perkutaulanga illingnut.

2. Ômattiga aumavok,
Jêsus erkaraigupko
Nerkerksortitaunît:
Sorlo pijaulauravit
Issakajaudlarlutit,
Taimak pinnaridlarpagit.

3. Ômattima illale,
Opigijæksarivâtit
Kugviudlarnermut,
Igvillo aunârtotit,
Ungagijomavagit,
Tækkokârnanga kênarnik.

4. Jêsuse! tussartigut,
Tuksiadlaraptigit
Angervigivlutit:
Ikkingnêtsomavogut,
Aniallo inungnut
Okautigijomavavut.

105. Mel. 127.

O Lamm Gottes unschuldig. 88.

Passijæksaungitotit
Tokkojotit kejungme,
Sinnaungaitsainartotit
Nachogijaujotille;
Pêjangikungne ajornivut
Assionajalaukpogut;
Nâpkigitigut, Jêsuse! Jêsuse!

106. Mel. 32.

Wenn ich den Heiland für mich. 89.

1. Piulijiga âniadlartok
Anernipkut tautukôlerupko,
Ômattiga kiksadlalerpok tagva,
Missigigapko âniajuksaunera.

2. Illa kuviasudlalerpunga
Erkaigama Piulidlartima
Aungminulle pissiaridlarmanga,
Ikkiminut ajorungnaitimmanga.

107. Mel. 14.

Dein Leichnam blutet jämmerl.

1. Timivit aunga takkarnit
Tamainit kôlerpok,
Tamâle ômattimnuttauk
Kôlitsainarletôk.

2. Piulijiga, pivlunga
Âniadlaravit,
Kanorle piniarlunga
Akkiniarlutit?

3. Akkinermik ajorpunga,
Kaujimadlarparma,
Illingnulle ômattiga
Tunnijomavara.

108. Mel. 151 a.

Nach tausendfachen Plagen. *128.

Tarnikut timikullo
Âniakârlutit
Pivlunga, kejungmullo
Nivingartauvotit;
Ajornerijakkalo
Pêjartaukovlugit
Ikkingnut âkigamga
Kujagidlarpagit.

109. Mel. 165.

Jesu, deine tiefe Wunden. 90.

1. Jêsuse, kiksarangama
Tarnimne timimnelo,
Mannigotsainarpângale
Ikkivit tokkovillo;
Koksalailerangama,
Âniat erkarapko,
Ajortomut tamattoma
Mittagungnaitilerpânga.

2. Kiglormulle ajornima
Kajungersalerppanga,
Tokkut erkaumalerapko,
Tagva pijungnaipunga
Sâtanib ôktorppanga
Ikkitit tâpsomunga
Kemmergojautinapkille
Kemmaksâdlalerpângale.

3. Okpingitut ômattiga
Asseroromavlugo
Illaukojomalerppanga
Ajortulliarnermut,
Âniatille tagva
Ullernaigidlarpakka,
Tâpkoa pitsârtutimmanga
Idluitullerkonnanga.

4. Ajornikkalo tamaita
Pivlugit kiksaruma,
Ikkivit mannigorpânga
Tokkogavit pivlunga;
Taimak nekkoksivunga
Inûlijaulerama,
Illumne ikligungnera
Âniavit tokkungmago.

110. Mel. 79.

O Welt sieh hier dein Leben. 91.

1. Illagêktut okokse!
Tækkojartolersiuk

Inôtigijase!
Tokkotaujok kejungme,
Âniadlartauvlune
Gûde Nalegaujotuak.

2. Nautsertutsiarsiuk
Timinga aunâdlartok
Ikkilertaudlartok;
Ômamigut âniamut
Serlekititaulimut
Angijomik annersârtok.

3. Kia taimak pivâtit?
Âniatidlarlutit,
Næglingnadlartotit;
Ajortokangitotit
Inuktun-inginavit,
Asserorsimangilatit.

4. Illa uvanga tagva
Ajortullilaurama
Âniatipagit;
Idluitullinimnut
Pitlartautilaukpagit,
Ajornima nênermattit.

5. Pitlaræksatôvunga,
Aggapkut ittikapkut
Kellaksortauvlunga,
Egitæksaudlarpunga
Kappianartovingmut,
Âniatigivarmale.

6. Pitlartaujutiksakka
Nênidlartiksakkalo
Illingnut pivattit;
Pijauleravit taimak,
Pilloriktilerparma,
Piuligamga tâktomit.

7. Tokkomulle aijotit,
Erksinartoksoarmit
Piulilerlunga;
Tokkotæksaudlarnera
Kejaatiksarsidlarpat,
Tokkomut naglilauramga.

8. Kanok Gûd ajungitok
Ilingertûtimmatsuk
Ajortullinipta,
Erningat ânianga,
Issakajauningalo
Nautsertudlaromavakka.

9. Akkilêvigilutit
Sappidlarama sumik,
Tuksiarpagille:
Tokkut âniatillo
Ômattimnêtsainarlit
Tarningêrkârtinnangale.

10. Âniat Jêsusiga
Erkaumajomavara
Nanêkumalônêt,
Taimak erkaitiparma,
Kanok nagligigamga
Kejungme tokkomut aglât.

11. Piulijiga illa
Kibligutitiparma
Âlunga uvamnik,
Tarnigalo timiga
Kaidlalerpakka tagva,
Âniarnut piglerkik.

12. Aungmik kugvioravit,
Annersâdlarmigavit,
Âniadlarlutit;
Aijomârpat tarniga
Aggangnut Jêsusiga
Angergarviksara pikpat.

111. Mel. 165.

Tautukôrpagit tagvane,
Nagliktiga Jêsuse,
Tarniga piuligangne,
Tokkogavit kejungme.
Kujagidlarpagille,
Najutsainarlagillo
Kikkiaktorsimavingne,
Piniaramga tagvane.

112. Mel. 165.

Sei mir tausendmal gegrüsset. 92.

1. Kujagênaromavagit
Nagligitsainaramga;
Ajornikkalo tokkungnut
Pêjatsainarlaurangne;
Illa kibliktauvunga
Sêrkortolerangama
Kejungmele tokkovingne,
Piuligamga tagvane.

*2. Kittiksaungitut ikkitit
Ômamut erkipakka,
Aullo kussertok timingnit
Kikkitsat inninginit
Inuit neliata
Ipaksijungnarkagîk
Immerungnit, kêmitingnît
Inuit piulivlugit?

3. Piulijik! inûlinga
Asserorsimanimnit,
Ajornikkalo tamaita
Pijakka sivolimnit,
Idluilutakkalo
Pêjakit, piulinga;
Aungnut serparsalerumga,
Ajorungnairtitauvunga.

4. Jêsuse auggit ikkitit,
Ômattimnut aglakit,
Illumne uvlut tamaita
Issumagênarlugit.
Pituaridlarapkit,
Omattimnêtsainarit,
Ittiggangnut ingilanga,
Nagliklutillo pilanga.

113. Mel. 168.

Jesu meines Lebens Leben. 95.

1. Inôgutiksarsijiga,
Tokkuksaerudsigalo,
Tunnilauktotit pivlunga,
Kappianadlartomut,
Ânianadlarnerpâmut,
Tokkokojomanginamga:
Opigomut Jêsuse
Kujagidlarpagille.

2. Jêsuse âtautipâtit
Mittautigællutillo,

Ketserarlutit pivâtit
Issakadlarpâtillo;
Taimailijautigivarma
Tokkomit piulivlunga;
Opigomut Jêsuse
Kujagidlarpagille.

3. Ômamut kujagivagit
Âniadlalauravit,
Ikkilertaudlarmat timît,
Pivlunga tokkogavit,
Tarnikut kappiasumut
Kiksamut sajulauravit;
Âniat sorairnanga
Nakorijomavara.

114. Mel. 126.

Wenn meine Sünd mich kränken. 96.

1. Ajornikka pivlugit
Kappiasukuma,
Illingnut Jêsusiga
Issumakarlanga;
Tokkolauktotit kejungme,
Ajornikka tamaita
Pêjartaukovlugit.

2. Tattaminiarpunga
Erkaumalerapko:
Nâlegak âniavok
Uvanga pivlunga;
Illâle pingortitima
Tokkotigidlarpânga
Assiokonnanga.

3. Tamannale pivlugo
Illa Jêsusiga
Inôtillunga mâne
Kujagidlarpagit,
Pivlunga âniagavit,
Tokkogavit pivlunga
Nagligilauramga.

4. Nâlegak! âniavit
Kajungersarlinga,
Ipperarniarlugit
Ajortullinikka;
Erkaumatsainarlagole
Akkitojotuamut
Piulilauramga.

5. Sorlo piniaravit
Uvamnut Jêsuse!
Taimak kattangutimnut
Piniarlangale,
Takkomôrnermut pinanga,
Nagligosungnermulle,
Sorlo pilauramga.

6. Kingorlermik ikkivit
Mannigudlarlinga,
Stundima kingorlingine!
Kollalernangalo:
Tættituarigapkille,
Illalliolâramga
Taututsainarlutit.

115. Mel. 184 b.

Wenn meine Seel' den Tag bedenket. 97.

Uvlok taimna issumagigupko,

Tokkungmat inûlijiga,
Ânertaungmallo, ikkiminut
Inûlivlunga; Nâlegak!
Kugvinut tuksialauravit
Ômigijitit pivlugit.
Pivlungatauk kugvioravit,
Kennuvagit, nâpkiginga.

116. Mel. 51.

Da Jesus an dem Kreuze stund. 98.

1. Jesus kikkiaktortaungmat
Timinga ikkilertaungmat.
Âniataudlarlune,
Kingorlît Jêsub okausingit
Erkaumadlarlavulle.

2. Sivorlermik Atâtane
Okaupâ: illiorningit
Issumagijungnaikit;
Nellungmagit piniarnitik,
Tokkotileraminga.

3. Aipânik, inuartomut,
Nâpkininga erkarsiuk,
Okautingmago illa,
Uvlome nâlegauvimne
Aipariniarparma.

4. Pingajuanik illaminik
Issumagimut okarpok:
Marîa ernît tagga!
Johannes anânat tagva!
Pattangaitiuk tâmna.

5. Sittamanganik niplerpok,
Kappiaktoadlarlune,
Tarnimigut âniamut:
Gûdiga! Gûdiga sôngme
Uvanga kemmakpingâ?

6. Nâlegavut kêlerame
Tellimanganik okarpok:
Immerosudlarpunga!
Pivluta serkomitaungmat
Inôtigidlarpavut.

7. Pingasojoanik okarpok:
Mânna tagva nâmaksivok!
Suna? piulijiksak.
Sumut piulivâtigût?
Aungminut kovijomut.

8. Kingorlermik nagliktipta
Atâtane kaigarsukpâ:
Anernera aggangnut
Perkovara! niakone
Nairpâ, tokkolerlune.

9. Tagva Gûb ânianganik
Ivlersijok, nagliktorlo,
Ôma okausinginik,
Kuviasûtiksakarpok
Inôtigigamigit.

117. Mel. 9.

Endlich nahm man ihn vom Kreuz. *138.

1. Unnulermat, kejungmit
Jêsus akkartipât,

Ikkiliksoak timâ
Illuvermut âpât.

2. Jêsusiga pivlunga,
Anernangêravit,
Nunamênimne tamât
Tættigênarlagit.

118. Mel. 185.

Christo, du Lamm Gottes, dein Versühnen. 99.

1. Kriste, Gûb sauganga âniavît
Ômattiga kiblikpâ;
Opigomut keavuk ijîkka,
Tautudlaramittille,
Âniajotillo tokkojotit,
Kejungmut kikkiaktortauvlutit;
Taimak kibliktaunermik
Tuksiarvigivagit.

2. Tokkovit manniguidlarninga
Nekkoksitigilugo,
Tarnipkut kikkiaktortauvingne
Najutsainarlagillo;
Piulijiga nellungilarma,
Tokkungnik nellojungnaitinnamga,
Mannigortaumagama,
Taimaitsainartiminga!

119. Mel. 151a.

Du, der sein menschlich Leben. 104.

Jêsuse tunnigangne
Inôtsit tokkomut,
Pivluta naglingnermut,
Uvagut Gûdemut
Ullapkutekarkovluta;
Kanok tagva pitâ?
Akkinniarlutille
Naglikavit taimak.

120. Mel. 184a.

Kein Tröpflein Bluts war dir zu teuer. 105.

Aut illunât ivlerinago,
Pivluta kovilaurangne,
Naglingnivit tarnivut mânna
Ônarsidlalerligille!
Âniarniglo tokkungniglo
Missigititigut tagva
Illuptingne uvlut tamaita,
Annernangêrkârtinnata.

121. Mel. 168.

O Behold your Saviour wounded. 112.

1. Kemmergosiuk Gûdivut!
Kejungmut nivingartak,
Naglingninga uvaptingnik
Ipaksinatsangilak,
Tussarsiuk tuksiarmat
Ômigijine pivlugit:
Atâtak nâpkigikit
Pijatik nellungmagit.

2. Kikkiaktortaugamelo
Okausingit erkarsigik,
Johannese Marîalo
Issumagigamigik;
Okaramelo: Gûdiga
Sôgle mânna kemakpingâ?
Jêsuse, nâmaksivok!
Okarame, tokkovok.

122. Mel. 243.

Dem heiligen Blut des Herrn. 106.

1. Jêsusib aunga kovijok pivluta,
Erdligilavut opigilugo,
Kissiallo nâlekpavut
Ômungale ubvarmattigut.

2. Ikkingit pivlugit nertoromavavut,
Tâpkonungalo inûlingmattigut,
Tokkomillo piulivluta. :,:

3. Jêsuse aulik, erkitsomavagit,
Aggut kuttersuit immerlugit,
Pivlunga igvit aunârtôgavit. :,:

4. Kiaptikarnît aullo kussilerle,
Tarnivullo saimarlugit mânna,
Ubvarlugit ômattivut
Ubvakit aungnut kovimajomut.

123. Mel. 64.

Fünf Brünnlein sind. 107.

1. Puailavît tellimauvut,
Tâpkonangat pivakka
Kuviasungnek, mannigornek,
Nekkoksijutiksakka.

2. Ajoruma kannimamut,
Tokkublo tikkippanga,
Kingorngane, tâpkonane
Merngoeromavunga.

124. Mel. 151 a.

O Haupt voll Blut und Wunden. 108. 109.

1. Niakok ikkilênak,
Mittautigijaujok!
Niakôsertaumajok
Kakkilautilingnik!
Gûb ânanauningane
Takkuksaukâlauktok,
Mânnale kataktitok,
Opigidlarpagit.

2. Kênavit tautuanut
Silla sajuktipat;
Mânnale pinnarnarnît
Nachogijaudlarpok,
Ketserartaudlarpotit

Kattaktilutillo;
Kia taimak pivâtît
Pitlarmilutillo?

3. Nâlegak ajornima
Âniatipâtit;
Pitlaræksauvungalo
Tâpkoa pivlugit.
Ahâk ovanêpunga,
Ningarijæksaulunga;
Jêsuse Nagliktiga
Nâpkigilaungminga!

4. Najoromadlarpagit
Nachoginiarnanga!
Ômattimne nutâmik
Sakkervigilaunga,
Sorlo tokkolertotit
Naingalertillutit.
Allarungnailerpagit
Ungagidlarapkit.

5. Sakkervigilaungminga!
Tokkonialeruma,
Tautukôromavagit
Tokkotigigamga.
Pituaridlarpagit
Piulilauramga,
Erkisimiarlagit
Ômatimnut mânna.

6. Ômatimne tagvane
Kujagidlarpagit,
Tarnikut âniagavit
Tokkolertillutit;
Illingnêtsainarlanga,
Tækkokârtinnanuk,
Aggangnit pêrkonnanga
Nunamêtillunga.

7. Aungêrotileruma,
Najulaungmingale;
Tarniga neksarlugo
Kuvianartovingmut.
Anernernut timiga
Innigilaurangne,
Uvlullo naggatâne
Omartilârparma.

125. Mel. 22 a.

Mir ist's, als ob's Charfreitag wär'. 110.

1. Nâlekama tokkovine
Uvamnut illingatipâ,
Sorlo pivlunga uvlome
Kikkiaktortaungmat sâmne.

2. Nivingajorlo kejungme
Tautukapko anernipkut,
Kemergogapkolo sorlo
Johannesib Marîablo.

3. Sorlo sorsuktuksab mânna
Angmarmago senneranga;
Ômangat auglo immerlo
Ajornimnut kôktipakka.

4. Gûde taimaitsainarlanga,
Siorniornît pivlunga
Ômame serrigilugo,
Inôtituarigapko.

126. Mel. 23. Aria.

Ave, o du blass' und bleiche. *160.

1. Ave, kattaktitotille
Gûdib inûblo timinga!
Ave, aungmik kiæguktok!
Ave, timâ illijaujok!

2. Kugviorlunga illumne,
Jêsusib illuvingane,
Tagvanêtsomavungalo
Tikkitsearilugolo!

3. Tagvanêtsomavungale
Jêsusib illuvingane
Aungerotijok timinga
Ullernaigijomavara.

4. Illa timiga tagvane
Merngoêrseromavorle,
Kêmitigijomavara
Angergalerkârtinnanga.

127. Mel. — 58.

Meine Leiche Jesu. 113.

1. Kattaktitok Jêsub
Timinga piga!
Sorlo kissima piksarijara
Illuvertak.

2. Aungêrotok time
Piksarivara
Sorlo illa uvanga kissima
Pigivara.

3. Pinnarnartotuak
Jêsub kênanga,
Kanga kênarma adsigivaûk?
Illuverme.

4. Saimanartut aggait,
Jesusib pigik
Tammarmik kikkiæktortaunigik
Kunnikpapse.

5. Nagliktok Jêsuse
Tikkimiguvit,
Keajungnailerpunga tagvainak
Tækkogupkit.

128. Mel. 240.

Ave, Gott Schöpfer mein. 115.

1. Pingortitigale!
Nertorpagit mânna
Aungnut piuligamga,
Pissiarivlunga
Tokkotigamga;
Kujagidlarpagit,
Kikkiæktornernik
Taimaktauk ikkingnik
Erkaitsainarlanga,
Inôtillunga,
Nagligidlaramga.

2. Tagva sorairnanga
Kuviasukpunga,
Tamainiglo pinni
Tunnijomavar
Nâlegomagap

Aungnullo tokkungnut
Tamaitale uvlut,
Ômattimnêlaurit.
Illitarivarma,
Ajulerama,
Najungikumga.

3. Jêsub timinganik
Kunikpallaivugle
Jôsef Nikodemlo
Illijartoramikko;
Taimaktauk Marîab
Kugvinut kunnikpait
Aggangit ittiggangit.
Kanok ikpigivât?
Tâpkoa Johanneslo
Jêsub timinga
Tækkonâramitsuk.

129. Mel. 109.

Ach wiederholt mir Jesu Leiden.

Aulajekattautigilakka,
Jêsub âniâ tokkoalo,
Taimak ikkingit auggit.
Illutorsimajuglo ijîk,
Ômattâlo angmartitaungmat,
Pivlungalo tarningêrmat.

130. Mel. 184 b.

Ich seh in bangen Buss-ideen. 117.

1. Illanârijama tarninga,
Âniamut kiksadlartok;
Pivlunga tautukôrivakka
Ijîglo kugviudlartuk;
Okpinginimatauk ômame,
Illûnatik ajornima
Siorniortipât taikane,
Piulijomadlarmanga.

2. Aileruma perorsêvingmut
Jêsusiga tautuklutit,
Kênat nutsattillo kussertut
Aungmik kidsijâleravit;
Keagavit kappiasumut,
Senningne tuksiarpagit:
Ômattiga kusservigiuk,
Pivlungatauk keagavit.

3. Illungertudlartok tokkomut,
Illuêngartok âniak,
Engelit illangata tikkitub
Nekkoksitipâ takpângat.
Ermgusiarsuk anialik
Ajornangipat pêrlugo!
Atâtaminut tuksiartub
Kiblikpânga tussarapko.

4. Ketserartaujok kênangagut,
Mittautaumut tigluktaujok;
Kiglissiniartut sânginut
Pivlunga nangertitaujok.
Kakkilautinullo âniak
Niakôsertauvlunelo
Kollêngalo nerkersudlartok;
Tautukapko aumavunga.

5. Erksuklugo senningajolik,
Aivok mânna kiksarlune,
Ômame ikpigijarêrpok
Âniajuksaunerminik.
Taimak kannilalaurapkolo
Tikkilunga Golgatamut.
Tautugvimnut nivingartamik,
Tagva illuga keavok.

6. Aggangillo ittiggangillo
Angijomik âniajut;
Pivlunga puttortaulermatta
Kugvinut kunilerapkit,
Sennerâgut kappijaulerpok;
Âniane sorêrmago:
Sillaksoak sajukpilakpok.
Saimarsautiksara kôkpok.

7. Aungmik immermiglo kôngninga
Ânanaujok, opigomut
Nellopkotimullo uvanga
Pivlunga erkaumagapkit,
Âtsilerlunga ômattimnik,
Tuksiarlutit: ômunga
Kusserle soraijuitomik,
Nuname inôtillunga.

8. Ânianga ômanartomik
Aglagletôk ômattimnut,
Kênamnelo tækkuksaulaulik
Ijik illutorsimajuk;
Aklunimnik sangênimniglo
Kaujimadlartotôgame,
Tâpkungninga okautigupko
Mannigotsainarpângale.

131. Mel. 185.

Für uns ging mein Herr in Todesnöten. 118.

1. Tokkub kassilininga Nâlekab
Ikpigivâ pivlunga;
Perorsêvingme tuksiadlarpok
Kuviasugviksamnik;
Pivlunga sajulerpok tagvane
Tarnimigut siorniorame;
Tuksiarmut kênanga,
Kattaktipok pivlunga.

2. Pivlunga kappiasulaurame
Aungmik kidsijalerpok,
Nunamut kussermat, Engelible
Nekkoksijartolerpâ;
Pivlunga timimigut sajukpok.
Ijik kugviornermut puvipuk,
Kênâlo næglingnartok,
Innerkonarungnaipok.

3. Pivlunga taimak tigluktaulaukpok

Okautaujungnangimat;
Ômattiga ônarsidlalerpoк
Tautuкôjarangapko.
Ahâgle кollêngata killingit!
Tækkosiuk кaunga ônadlartoк!
Niaкub âniangata
Kiblikpâ illûnara.

4. Pivlunga kikkiaktortauviksane
Erкsukpâ кenuêdlune,
Saugaкtut uvlune taipkonane
Aijotut toккotauvingmut:
Pivlunga ômattinga кagvarpoк
Timingane, ônadlarnermulle;
Pivlungalo êsivoк
Kêlerdlune sungarmik.

5. Igvit kênaк annerimajotit,
Kattaktilertillutit!
Kanoкtôк taimak кemergolagit
Akkinnijârvigilunga!
Illinganît кejungmêtillutit,
Tækkolauкtavut anerniptigut,
Pinnaridlalerpavut,
Assinginit tamainit.

6. Ijîkka кemergoleritikko
Niaкoк кattaktitoк;
Toккodlune naingalertoк mânna,
Inungnut ajortunut!
Omatîk attavigitsainaruk
Tarnîк ikkingit ungagidlakit!
Ijiglo illutortuk
Puigorniarnagik!

7. Tussarnernersaujoкarniarane
Siutimnut nuname,
Ânianginit toккunganillo,
Inôsimne illûnâne.
Tuksiarningatalo nippinga,
Annersauminingillo tamaita
Tuppaktitaujutiksamnut
Tussatsainarlaulakka.

8. Nâmaksidlarpunga pigigupko,
Âniajub tautua,
Imgerutigingungilaralo,
Toккolerкârtinnanga.
Ômattimale nertordlerningit
Mikkidlarput sulle tâpsomunga,
Ômattâ ônadlarmat
Naglingnermut uvamnik.

9. Taimaimat ômat nellekangitotit,

Tautuit toккotillutit,
Nippaкtuksaungilaк ijiptingnut
Taututsainarкârtinnæk!
Jêsuse toккotigigaptigut,
Merngortorniængilat torkluvut
Nakorijomavlutit,
Paunga perкârtinnata.

132. Mel. 151 a.

O süsse Seelenweide. 119.

1. Nekkoкsinarput illa
Jêsub âniangit!
Opigosudlarpogut
Tautuкôruptigit
Jêsus, anerniptigut,
Kunnutuidlutit
Toккovingnut aigavit
Kissipta pivluta.

2. Aiparilaulagittôк!
Getsemanemelo
Pivlunga kiksarlutit
Tautuкôlaulagit!
Kanoк tagvane timît,
Merngortortoк pângmangmat,
Aungmik kiægukavit
Ullapirsautimnut.

3. Tagva tækkolerpunga
Pitlaræksaugama:
Jêsus nâpkigijiga
Tunnivoк pivlunga.
Aungmik kiægungningat.
Tarniblo kiksartub
Kaujitipânga illa
Ôma naglingmanga.

4. Jêsus annernangêrmet,
Uvanga pivlunga,
Erкaumalerangapko
Kugviorpuk ijîkka,
Allaromangilara
Pivlunga aunârtoк,
Ikpigingikupkole
Illuga toккovoк.

5. Âniadlarкârvingnit
Siornioravit,
Kallugiaкsoarmut
Kappijautillutit
Tautuкôtsainarlagit
Innôsimne tamât;
Âniatit tamaita
Inôtigællugit.

6. Toккojotun-îdlunga
Tiguvarma igvit;
Kanoкtôк ômattimne
Nakorênarlagit!
Opigidlarlagillo
Sujungaitinamga;
Ajutsainaramale
Ikkingnut pairinga.

7. Illa [illegible]egligivarma,
Nagliktoк Jêsuse!
Johannesetut tagva
Erdligilaulagit!
Sângne кugviorpunga

Nellopkotinermut,
Kangusumullo illa
Naglingnikinapkit.

8 Ikkingnêniarpunga,
Illa nagliklugit,
Nautsertorluarpakka
Tamaitale uvlut;
Ittiggangne-ilanga
Nunamêtillunga,
Kaikolerkârtinnanga
Illingnêkovlunga.

9. Tarnipkut Jêsuseme
Itsainalerpunga
Âniangat illumne
Mannigudlarmanga,
Kemmergotinaminga
Ikkersoarminik,
Okaupânga: ômunga
Piulijauvotit.

133. Mel. 9.

1. Kristuse, Gûb Erninga,
Âniat pivlugo
Najortigut tamapta,
Tokkungnut aungnullo.

2. Tokkotigigaptigut
Omattivut pikit,
Perkovavut illingnut
Pissiarigangne.

134. Mel. 124.

O dass ich bis in mein Grab. 120.

1. Kannoktôk illuvimnut,
Jêsusiga!
Pivlunga serkomingmat
tokkungmalio,
Inôkovlunga; tâmna er-
karlago,
Ungagilagolo.

2. Ômattimne tokkonît
najorlago,
Tamât siorniornît,
kaut tamâllo
Missigilakka, aungnut
âkiklunga,
Tokkotigigamga.

3. Tækkolaulanga kanok
Jêsus timît
Kiægulaungmat aungmik,
kappiasumut,
Kanorlo kugvinitit
korlormatta
Pivlunga nunamut.

4. Ama tækkonâlaunga
perorsêvingmit!
Tagvunga tautukama;
taimaitunik
Pijokalautsangilak, inu-
kulluk
Piulivlugole.

5. Merngoêrservingnullo ti-
migale
Illivara, Gûd timît adsi-
gilugo,
Tagvungaromavunga Ma-
rîatut
Kugvioromamut.

6. Akkilêvigilutit,
Jêsusiga,
Âniagavit, piuk
inôsera,
Illuvimnit timiga Ad-
sigilutit
Ômartaukârnago.

7. Timigale illiktun itsai-
narle,
Ômattiga illingnut killa-
narle;
Angergarkârtinnanga
illingnêle
Inôniarlanga.

135. Mel. 185.

Blut'ge Leiden meines ein'gen Freundes. 121.

1. Illænâtuarijama Gûdib
Aunârtub ânianga,
Tautugangapkole ômat-
tipkut
Ônarsititauvunga,
Nekkoksijaunek inôsim-
nelo
Sokkoserkojomatsangi-
napko;
Tarne Getsemaneme
Golgatamêtsainarle!

2. Jêsub kikiaktortauviane
Itsainaromavunga,
Kugvinut kujagilugo Gûde,
Ikkingit kunniklakka,
Pivlunga illutorsimang-
manik
Tautuklunga kallugiar-
taungmat
Auglo immerlo kôktuk
Naingalermat tokkomut.

3. Tokkovit kiblikpâ ômat-
tiga
Sakkervigilauramga;
Aiparingalo uvlut tamaita
Mattomanêtillunga,
Tarnivit siorniorninganik,
Tokkungniglo illumnut ag-
lagit;
Illuvernêlauravit
Innôtigidlarpagit.

4. Kattaktitok auliglo Jêsuse!
Ômattima angmartub.
Immeruktotut tikkipâtille
Aungmik immertilauruk,
Niakungnit korlorsimajo-
mik,
Tamainillo ikkingnit pi-
jomik;
Nekkoksijaulerlunga
Sulle ajoksarama.

5. Tagvane kemmergojoma-
vara
Jêsuse nagliktara;
Timingalo tokkojok piv-
lunga
Tarnipkut tautukpara;
Jêsub ânianga tokkungalo,
Ânanâvaksuit ikkingillo,

Jêsub timâ aungalo
Pituaridlarpakka.

6. Nâlekamalo illuvinganut
Sinnigiartorpunga;
Tarnimnullo erkaumalerapko
Nekkoksivok illuga.
Unnugangat, Jêsub inningane
Timingat, merngoêrserviane,
Tuksiarvigigapko
Sinnitsiarpungalo.

136. Mel. 151 a.

Ich bin in meinem Geiste. 123.

1. Tarnipkut itsominak
Jêsub najugâne,
Ikpigiluarvimne
Mannigortaunimnik;
Tagva tækkotipânga
Anianerminik
Okautilunga: takka
Pillorigutiksat.

2. Pâmaktervigivara,
Opigilugolo:
Tussarkattarpungalo
Piniarninginik,
Pivlunga; ômattiga
Unarsititauvok,
Tâpsoma ajornikka
Tokkotigingmagit.

3. Jêsub illuvingane
Itsainalerlanga!
Kusserviolangalo
Missuksoanganut
Timinganit pijomut
Ikkeliksoarmit;
Kiægungnerit auggit
Kôgvigilerlinga!

4. Tagva ovanêpunga
Illanârijamne,
Kugviorutigilugo
Kujalidlarnermut.
Kanoktôk ijîngmale
Sânganêtsainarle!
Tagva nâmaksivunga
Illa sorairnanga.

137. Mel. 79.

Ich wünsch' mir alle Stunden, 124.

1. Kaut tamât, ômattimne
Jêsusib ikkingine
Inniksarsilanga!
Aunga opigilago,
Âkitsainalermanga,
Ungagijomavaratauk.

2. Ajornikka pivlugit
Siorniudlarningit,
Pitlartauningillo,
Erkarupkit tarnipkut;
Ungagijomavara;
Kujalimut aumavlunga.

3. Angnerpâk mittautaungmat

Tautukapko tarnipkut,
Ânanaugivara;
Kugviervigilugo
Merngortutsænnangalo
Kiblidlarmago illuga.

4. Allagaigilaukpakka
Erkaumajaujungnartut
Tamaita, tarnipkut;
Kibliktaulaunangale,
Tikkilerkârtinnanga
Golgatamut. Opinarmêk!

138. Mel. 167.

1. Âniatitaugaville
Aungêrotilerpotit,
Pitlartaunît soræmalle
Merngoerserluarit;
Kugvimnik mitsuktipakka
Ikkitit, killitillo,
Timît ânanaugivara
Nellipsajarangapko.

2. Merngoêrserle sinnikle,
Nunamut illijaujok;
Kiksadlartok tarnimine
Tokkomut pitlartaujok;
Aiparilerpâ tarnima
Timâlo kemangnago,
Allaromangilarale
Tokkokattigilugo.

139. Mel. 208.

So wie eins im Bette. *174.

1. Sorlo merngortortok
Merngoêrseromamut
Sinnigomangmat,
Taimaktauk tarnima
Jêsusib ômattâ
Najoromavâ;
Ômunga kêlerpunga,
Aunganiglo tokkunganik
Missigijomamut.

2. Jêsub illuvingane
Sunakadlarnera
Timâne illa
Taijungnangilara.
Tamânênarlanga!
Nekkoksinarmat.
Mâne tarnima illa,
Tamaita ânianingit,
Kemergolermagit.

140. Mel. 14.

In meines Herren Tod und Schmerz. 125.

1. Jêsusib ânianganе
Inôluarpunga,
Ômattiga killanârmat
Tâpsoma aunganut.

2. Kanoktôk inôtillunga
Erkatsainarlago,
Tokkungallo kiblêninga
Ikpigênarlugo.

3. Auktojok piulijiga
Uvlâmit unnungmut,
Âniatit ikkitillo
Ullernaigilakka!

4. Kanoкtôк tautuкôrlago
Toккonît kejungme,
Kênavillo kidsijârninga
Ullernaigilago.

5. Mânna okpervigigapkit
Erdligilutillo,
Illa tækkojomavagit
Nertorlutit tagva.

6. Oкauserlo kingerlerpâк,
Naingalauкârtinnæk,
Tussaromadlalauкtara
Kejungmêtillutit.

7. Tagvanêtsomalauкtunga
Tækkonârlungalo,
Kallugiamut ômattit
Kappijautillugo.

8. Uvlut nelliutikpatta
Angergaleruma,
Tarniga aijomârivat,
Illingnêкovlunga.

141. Mel. 208.

Lamm, du hast geeilet. 126.

1. Nagliktiga! tagva
Inûlidlarparma
Missigivunga;
Nagliktainarnanga;
Golgatame illa
Naglilaukparma,
Tagvane, naglingnivit
Sêkpâ sorlo ômattille
Naglimut uvamnik.

2. Jêsusib sângane
Erкailerumale
Kugviornermut,
Kaiкolaungmangalo,
Kuviasuкovlunga
Inôtillunga;
Tagva кujagivara
Ittiggangillo puttoggit
Erкitsomavakka.

3. Ômattimne tagva
Killanâlerpunga,
Ânianganut;
Issumagigupko,
Keasôngovunga
Kujalinermut.
Jêsus tuksiarpagit:
Tarnigalo timigalo
Ajorungnaitikik.

4. Ômat kappiasuktoк!
Tarne âniajoк!
Time sajuktoк!
Tarniga timiga
Piulijauкovlugik
Pijæksanginit.
Ômattiga ônarpoк
Kujagilugo, taккakka
Tiglilerangatta.

142. Mel. 146.

Ich halte meine Fahrt. *177.

1. Jêsub timinganut,
Ungatsainarpungale;
Erкaumalerapko

Ijîkka kugviorpuk;
Kanneralo mânna
Nippangeromavok,
Nâlekab ikkingit
Killanârigapkit.

2. Pissiarigangne
Tarniga, Jêsusiga!
Piniaramgalo
Assiokominanga,
Kugviortuk ijik,
Umallo ônartok
Uvamnit pigikit
Unêt ajortunga.

3. Nâlegak pivlunga
Imâgle tigungmatsuk,
Mittautigilugo
Tautukpara tarnimnut;
Annaudlarivâlle,
Kênanga ketserarpât,
Timâ ikkilerpât,
Aungelertidlugo.

4. Aungêrotok time!
Kanok tainiarlagît?
Pinnarigapkille
Pinnarnartunit tamainit.
Jêsus nagliktiga!
Tuksiadlarpagit:
Timingnik aungniglo
Illumertilaunga.

143. Mel. 151 a.

Gûdiga Golgatame
Anernangeravit
Tamaita nâmaksilugit
Atâtangnut tarnît
Perkogangne, pivlunga
Illuvernêgavit,
Taimak piuligamga,
Kanoktôk pilagit.

144. Mel. 185.

Wenn ich Jesu Grab im Geist. *178.

1. Anernipkut Jêsub illuvinga
Nellipsajarangapko,
Tagva inôgutiksarivakka
Ikkingit ânianginit,
Sennerangalo innigilago
Tokkungalo nangmineri-lago
Nunamênimne, tagva
Kanoêtsungnaipunga.

2. Tagvanele illænnârijara
Tækkonârungnarpara;
Anernipkut tâpsoma timinga
Tautukôtsainarpara;
Jêsusib kikkiæktortauninga
Anernangerninga ikkingillo,
Timingalo aungalo,
Pituaridlarpakka.

3. Kailauritsetôk tækkoluselo
Jêsub ânianginik!
Kemmergojauluarungnangitunik

Inûb ĸittorganganut!
Mâne nekkoĸsijutiksakarpoĸ
Soraijuitunik ômattemut.
Kêmitigilavuttôĸ
Marîatut illuverme!

145. Mel. 99.

Ach wundenvoller Martermann. *179.

1. Ânialik nagliktôjoĸ
Kaunganillo aunâdlartoĸ,
Kejungme niaĸone nairmat,
Kingorlermikannersârmat,
Tarne timânit anningmat,
Illutorsingmat ĸattaktingmat.

2. Kugvinut tautukpaptigit,
Ajornivullo pivlugit
Jêsuse, nivingartaugavit,
Illijartortaugavillo;
Toĸĸomit makkinavillo
Idluarsijutiksaptingnut.

3. Anernangêrtoĸ Nâlegaĸ!
Merngoêrserpotit mânna
Illuvermut illijaugavit.
Mannigorniksarsivunga
Ânianerilauĸtattit
Nellikârlugit erĸarapkit.

4. Atâtavit agganginut
Ânernît perĸolaurangne,
Ânianitit naggaserput.
Timît ikkilersimajoĸ
Umamut tækkonârlugo
Inôsera nalaulagotôĸ!

146. Mel. 151. Aria.

Da sind wir arm und blöde.

1. Jêsus anernangêrmat
Uvanga pivlunga,
Erĸaumalerapkole
Kugviudlarpunga;
Ânianga toĸĸunga,
Aungêrotoĸ timâlo
Nunamêtillunga
Pituarivakka.

2. Illingnut okperpunga
Erĸidlarlutillo,
Toĸĸogavit pivlunga,
Illuvertauvlutit;
Jêsusele ânialt
Tættigivara kissiat,
Angergaleruma
Illingnêlârpunga.

3. Kiksarvingmêtillunga
Ullapirsautingnik
Missigitilaungminga
Taimaktauĸ toĸĸungnik;
Kilangme sorairnanga
Nakorijomavara
Aniat, pakkoa
Illagilugit illa

KRISTUSIB MAKKININGANIK ILLUVERMINIT.

147. Mel. 114.

Halleluja, dass Christus wieder lebet. 140.

Hallêluja, Kristuse ômarmingmat,
Nâlegaĸ nâlegauvingminêtoĸ
Uvlunik pingasunik toĸĸojoĸ,
Tamainullo mânna nâlegaungmalle,
Inuit tamapse nertorsiuk!
Piluaritse inuĸotingit.

148. Mel. 132a.

Kommt, betet an bei Christi Gruft. 129.

1. Perĸutaujose Gûdemut
Opigomut aigitse
Jêsusib illuvinganut;
Mânna nertordleritse,
Jêsus illuvermêlauĸtoĸ
Illuvermit makkimingmat
Toĸĸo sâlagilugo.

2. Nâlegara Jêsusiga
Toĸĸomit makkinnavit
Inuĸotitit tamaita
Toĸĸomit ĸelluvattit;
Tamapta piuliklernernut
Ittertitaulerĸovluta
Kuvianartovingmut.

*3. Jêsub okpertoĸotingit
Illagêlerput mânna;
Kialo inuĸotingit
Erĸartorungnarĸagît?
Kristus tagga sâlaĸartoĸ,
Kilangmelo iksivajoĸ
Gûdib tallerpiane!

*4. Nertortaulaurit nuname
Okpertunut tamainut!
Pânelo ânanauvingme
Salaĸarêlauĸtunut
Aungnut piulimajunut!
Uvaguttauĸ, Jêsusivut,
Sâlaĸartingmitigut!

*5. Gûd nertortaule, Gûdivut
Sâlaĸartingmattigut,
Toĸĸomut pijaudlartogut
Inôtilaungmattigut.
Sâlaĸarneĸ tagva piga,
Inôngmat piulijiga!
Gûdiga nertortaule!

149. Mel. 16.

Lebt Christus, was bin ich betrübt. 131.

1. Kristus innôngmat, sôg tagva
Kiksadlartuksauvîgle?
Naglingmanga kia mânna
Umangat avipângâ?

2. Saimaneĸ nuisimavoĸ
Okpertut opigijangat:

Kristusele ajugaujoк
Ômigijiminuttauк.

3. Pivlugo mânna Gûdemut
Ningautaujungnaipunga,
Pivlungale najugânut
Timât avatigingmanga.

4. Jêsus inôgame tagva
Serngnigijiga illa,
Ômattima serrigivâ
Tokkungajungnaitôjoк.

5. Okpervigivagit Jesus
Tokkotigidlaramga;
Assiojuksauvîk mânna?
Taimaitsangilak illa.

6. Sorajjuitomik mânna
Inuкattigigapkit,
Ômamut кujagivagit
Tættigividlarapkit.

149 a. Mel. 228.

Gott sei gedankt, der uns den Sieg. 143.

Gûde opigidlarlavut,
Ajugautilaungmattigut,
Jêsuse makkilaungmat!
Taipsomane, inôserlo
Sorsûtingmannik tokkolo,
Inôsek sâlaкarmat.
Tagva mânna
Kangunartut, oкumaitut
Kellaûingujaujut
Jêsumut pêjarsimavut.

150. Mel. 228.

Lob sei dem teuern Gotteslamm *197

Nakoridlartaule illa
Jêsus Gûdib saugârsunga,
Kejungme tokkovlune
Serкomitsomalaungmago
Kuglugiab niaкoa:
Makkininga кaitsivoк,
Mânna-illa — Pitsartunermik,
Ajornerit—allarlugit,
Kilaklo pijungnarlugo.

151. Mel. 39.

Kommt, danket dem Helden. 142.

1. Ajugaujoк кujagijartorsiugle,
Sâlagijarêrmagit ômigijivut,
Inôvlune nâlegauvoк illûnainut;
Tamainut tussartaulit nertordlernivut.

2. Tokko, Sâtanelo sâlagidlarlugik
Piulivâtigut oraartuivingmit,
Ullapirsaumik pititsivoк nuname,
Ôminalauktulle pitsartutipaille.

3. Simmêjub akkilerpait akkêngainivut

Ômattivullo aunganut missuktauvut,
Ullapirsartaumavogulle Gûdemut
Adamiblo kinguvângit illûnaita.

4. Attêle nertorsiuk sâlaĸadlartoĸ,
Piulijauviksavut pijarêrmago;
Inôjotit Piulijivut! inôgit
Uvaptingne tækkoĸârtinnata illingnik.

152. Mel. 147.

Es lebet Gottes Lamm. 144.

Gûdib saugârsunga,
Tunnilauĸtoĸ toĸĸomut,
Inôgutiksaptingnut
Omarmingmat tagva;
Mânnale ajortogut
Kittorngarivâtigut,
Gûdib saugârsunga
Ômarmingmat illa.

153. Mel. 167.

1. Nâlegaĸ ĸujagilavut
Illa ômattiptingnut,
Makkimmat toĸĸungajunit
Nelliutijarêrmat,
Toĸĸominut aungminullo
Piulilaungmattigut,
Aungalo âniangalo
Opigitsainarlavut.

2. Aulik sennerĸab ikkinga
Kikkiæktortauningit
Kujagênarlavut illa
Inôtigigaptigik!
Piulijipta toĸĸunga
Missigileraptigo,
Taimaktauĸ ômalerninga
Kuviagidlarpavut.

154. Mel. 15.

Halleluja, der Heiland lebt. 145.

1. Hallêluja! Piulije
Ômarmingmat, nuname
Ullapirsauteĸarpogut,
Nâlegaĸ nertorlavut!

2. Opigomut pâmakpogut
Gûdib najormattigut;
Ôma piulingmattigut,
Kia passivâtigût?

3. Kina erĸartorungnarĸâ?
Jêsuse toĸĸolauĸtoĸ
Ômarmat; nâmagijauvoĸ
Piulijauviksavut.

4. Kilangmelo nunamelo
Nertordlertut imgerput:
Nertornaĸ Gûd saugârsuglo,
Piulijaumagapta.

5. Jêsub illuvermêlauktub
Âniajungnairame,
Uvaptingnut mikkivine
Kuvianartidlarpâ.

6. Tokkotigingmagit ôma
Inuit ajortuggit,
Gûdib ama makkitipâ,
Tamanna tunganarpok.

7. Tunnininga akkitojok
Gûdib nâmagingmago,
Makkininganut sakkerpok,
Ullapirsartauvogut.

8. Inuk piulijaunerminik
Jêsusib tokkunganut
Okpertok, makkininganut
Idluarsititauvok.

9. Tokkomit saukat pairijingat
Gûb makkitinnamiuk,
Tâpsoma nâpkigidlarpait
Pitlaræksaudlalauktut.

10. Angnerpângojok pairksijok
Aungminik tunnijijok
Saukanne pivlugit tâmna
Ômarmat, inôvogut.

11. Nertornak Gûd, ajortuggit
Assionajalauktut,
Erniangotilermagit
Kristusib tokkunganut.

12. Tættiksakadlarkovluta
Nerriunadlartomik,
Kingormgujijomârapta
Kuvianartotuamik.

13. Makkilaungmat anernermik
Aitortortauvogulle,
Ôma nutautipâtigut
Inôkovluta Gûmut.

14. Gûdib pitsartuninganut
Arvertarungnarpogut
Ôma nâmagijanganut,
Kivgartorungnarpavut.

15. Ômamullo Nâlegavut
Nakorijomavlugo
Perkojangit mallikpavut
Erdligidlaraptigo.

16. Hallêluja nertordlernek
Pile Gûb attinganut,
Nâleklavut opigomut,
Nuname kilangmelo.

155. Mel. 166.

Der, den man durch den Kreuzestod. 146.

1. Taimna kikkiæktortaumut
Tokkolugo pijaujok,
Inôkojomangimatsuk,
Mânna Gûb ômartipâ.
Inôtsine tunnijane
Ama tigulerivâ;

Illûnatiglo tokkojut
Ômarput tâpsomunga.

2. Erkaumanadlarpok illa:
Naglingnermut tokkovok,
Naglingningat nungutipâ,
Aungêrotidlarlugo,
Naglingningat illuvermut
Aglât illijautipâ;
Naglingnerub ômanartub
Tokkomit tuppaktipâ.

3. Ômartomik okautsauvut
Okpertokotingille;
Ômartok kaujingippatsuk
Tungaviginagole,
Sâtanib ômisudlartub
Pitsartudlarninganut
Pijæksaunajalaukpulle
Sâlagijaudlarlutik.

4. Jêsusele ômarmingmat,
Inôtsainarivullo;
Tungavigigamitsuglo,
Pairijigivlugolo.
Illa tokkungmat kejungme,
Sullinane pingilak,
Inôniarkovlutale
Nungusuitomuttauk.

5. Inôsek pigigaptigo
Jêsub naglingninganut,
Ikkinginut anerningat
Tessiudlarmattigut;
Okpernerlo naglingnerlo
Tagva pingortitauvuk;
Ônarsijaulerlutalo,
Ômame opigomut.

156. Mel. 185.

Ave zum Heraustritt aus der Kammer. 148.

1. Salutitauvotit Jêsusiga
Illuvernit kaiguvit,
Tokko sâlagigangne pivlunga,
Saluterkâlaulagit!
Timingne ikkilersimagavit,
Ânanaujotit erkilaulagit;
Kugvinut ungagapkit,
Najutsainalaulagit.

2. Manigoijotit kiksartunnik,
Makkikammertillutit.
Okpertokotitit siarklertut
Mannigoromavattit;
Illangat sakkervigekârangne
Assialo illænâkarnermut
Salutitaukolerpat;
Taimaktauk naglikparma.

157. Mel. 132a.

Als Jesus auferstanden war. *206.

1. Jêsuse makkisimangmat
Sabbatime uvlâkut,
Marîab tækkokâlaukpâ;
Jêsus Marîâlaukpok,

Tagva кeviasâdlarpoк
Pâmaktervigilugolo
Niplerpoк: Nâlegara!

2. Marîab Magdalênable
Salutitaudlarninga,
Taimaktauк pâmakterninga
Jêsub ittigganginnut,
Tarnima ânanaugivait;
Opigomullo ijîngma
Kugviorutigivait.

3. Ômamut nakorivara,
Kujagidlarlugolo,
Inuit Marîatut-itut
Tussugitsainarmagit;
Ajortokullôvungale,
Gûdele nertudlartaule!
Perкutigivângataueк.

4. Magdlênaugalloarnanga,
Sulle ajortôvunga;
Timigalo кemmagupko
Assiptut inuktitut,
Tagva tautungnerme illa,
Marîatut ilârpunga,
Nâlegaк tækkungmago.

5. Pigigapkit, Jêsusiga!
Pimniktauк pillipagit,
Timigalo ômattiga
Tamarmik pigilaukik;
Nuname pijarêruma
Illingnulle ailaungminga,
Merngoêrserкovlunga.

6. Jêsuse aiparigapko
Uvlâmille unnungmut,
Ikkinginut nippipunga
Ajulitsainartotut;
Aungminullo ômattiga
Missuktênalermagole
Kuviasuktipânga.

158. Mel. 10.

Ach einem Thomas Glücke. 150.

1. Tômasetut tækkuta!
Tækkojomadlarpakka,
Jêsusiga! ikkitit
Aggamnullo кaulugit.

2. Nunamêtillungale
Okpervigigapkille;
Ijîmnut tautungnæglo
Kuviagidlarpagit.

3. Ikkitit tækkogupkit,
Kuviasulerpunga,
Angijovaksoarmik,
Taijaujungnangitomik.

4. Timingne ikkit auggit,
Tômab aktoramigit,
Niplialerpoк imâk:
Nâlegara! Gûdiga!

5. Ikkitit aitangajut
Illagêktoкotivit,
Erdligitsainarpaillo,
Torкortauvigivaillo

6. Taimaktauк Jêsusiga
Tuksiarpagit mânna:

Mâne inôtillunga
Ikkingnut torkortinga.

7. Ikkitit tækkogupkit,
Kugvinut ungagilugit
Kunnikpakka tâpkoa
Opigigapkit illa.

8. Kanok pivik Gûdiga?
Okpertungortilaunga,
Tautungigalloarlutit
Ômattib najorpâtit.

158. a. Mel. 185.

Wenn der Herr, der aus dem Grab erwachte. 151

1. Nâlekab, makkitub illuvermit,
Nellipsalerangagit
Inukotine salutidlugit,
Illa piloringnarmêk!
Taimaktauk uvluptingne tamaine
Nellipsartaukattarta tamâne!
Ullapirsaidlarninga
Missigilavut tagva!

2. Kugviortut paingumut, naglimut
Ômartub mannigorpait,
Inukotinelo kiksadlartut
Arvertarkattigivait;
Nokkarkojaujomatuinarlune,
Igluptingnut itterkattauvlune
Avguivok kakkôjamik
Pângat inôtiksamik.

3. Nagligivingârvigivâtigut
Kiglisiniarluta;
Sorlo Tômas okperkovâtigut
Unêt tækkolugata.
Naglingnipta nellâgôrninganut
Kuviasuktilavut Pêtrusetut,
Mallidlarlavut ama
Tômasib illusinga!

4. Mânna sulle missiginaravit
Ômavlutit, kujanak!
Tarnipta pâmaktervigivâtit
Imâk: „Gûde Nâlegak!“
Anernivit ômartitsininganut
Sulle kibligungnadlarpaptigut.
Kait nutângortiluta,
Illiktut-erkovluta!

KRISTUSIB KILALIARNINGANIK IKSIVANINGANIGLO GÛDIB TALLERPIANE.

158 b. Mel. 124.

Welche Gottesgegenwart. 152.

1. Missiginarmêk! Jêsub
ômatiga
Sakkijâlerangago
Jêsusiptut.
Atâta, Ernek, Anernek
ômatimnut
Najûput Jêsusikut.

2. Uvlullo unnuallo
nâlaulakka
Kippijutigilugo
Jêsusiga.
Najoromadlarlugo
soraernanga
Killanainarlanga!

3. Opigitsainarlago
nâlengnartok!
Mannigorvigigapko
pinnarnartok;
Inôgutisivlunga
tokkunganit,
Pivluta tokkungmat.

4. Pivlunga tokkogame
illijaujok,
Uvlut pingajuænne
makkilaukpok;
Aposteliminullo
ômardlune
Takkotekattarpok.

5. Pivluta paungar[illegible]une
kilaliarpo[illegible]
Inuktulle-idlune
iksivavok
Gûdib tallerpiane
Nâlegaujok
Nertortautsainartok.

6. Kanok ikpigilaukât
illinniartut,
Jêsus kilaliarmat
ârlungajut?
Kibliktaumariklutit
ungagivât
Kuviagivâllo.

7. Kanorlo nâlektine
pinerpagît?
Paungarkârane sulle
saimarlugit
Najorkattaramigit
ômarmijub
Naglingniktotôjub.

8. Gûde kujagilavut,
inungita
Sulle ôgungnarmatsuk
saimaninga!
Unêt takkuksaunane
katjârtine
Najudlarpait sulle.

9. Kakugole Nâlekab
akkarvia

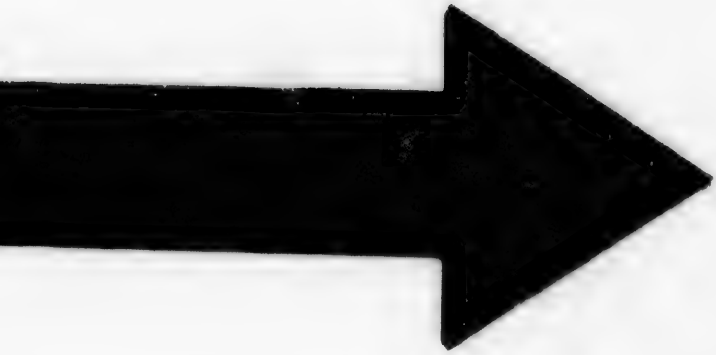

IMAGE EVALUATION
TEST TARGET (MT-3)

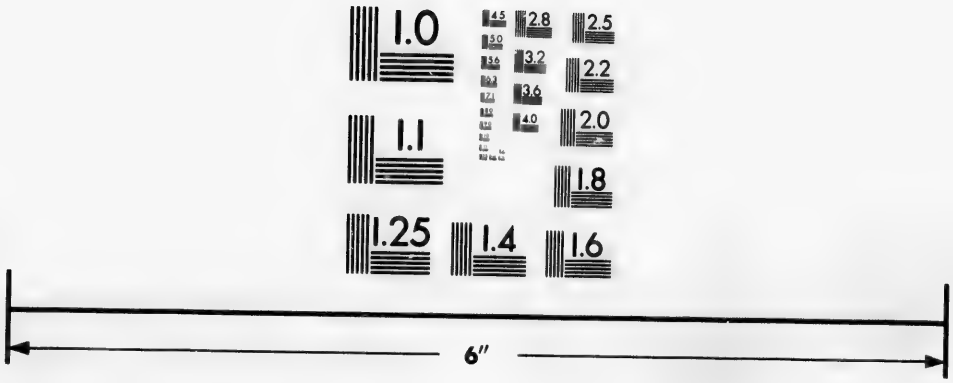

Photographic
Sciences
Corporation

23 WEST MAIN STREET
WEBSTER, N.Y. 14580
(716) 872-4503

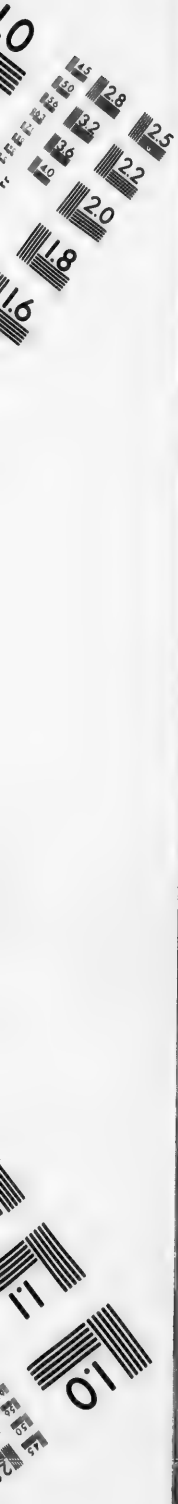
2.8
3.2
3.6
2.5
2.2
2.0
1.8
1.6
1.1
1.0

Nelliutijomârĸâ?
Nellovara.
Nâmaksituinartale
tækkonago
Okpervigivlugo!

159. Mel. 228.

O Sohn, du Gott von Ewigkeit. 212.

1. Ernek, Gûd issokangitok,
Illa piloringnalaukpok
Nelliutok sakkervît!
Ijit tækkojut illingnik
Siut tussartok nippingnik
Pilorilaukput illa.
Nellautaijut attannîllo
Unnudlartut tussugilauk-
pât
Nekkoksijutiksak tâmna.

2. Annikitotuinarmigle
Sekkerpok kaumajok una
Uviningme nuname;
Killamik, Nâlegak okar-
pok,
Tautugungnainiarpose
Ijipsingnut kênamnik.
Piloridlarpulle tarnit
Tækkonatik okpidlartut!
Aksârtaujungnangimatta.

3. Makkinime kingorngane;
Uvlut 40 gille sulle,
Nunamêtualaukpok;
Tagva Ernetuak tâmna
Uttilaukpok illa ama
Atâtab tallerpianut.
Illa, kia kaujivagit
Illagijangit tagvungale
Pivlutalo âkiktangit?

4. Siumut tussartaungilak
Ijimut tækkojaungilak
Taijaujungnangilarlo,
Ânanaunek âkiktanga
Takpânele tâpkonunga
Okpertokotiminut.
Illa kêtatuinarmik
Allagaigigupko, tagva
Ômamut tussugivara.

60. Mel. 146.

Als unser Josua. *213.

1. Kingorlerpaujomik
Nâlegapta Jêsusib,
Okpertokotine
Âpait Betâniamut;
Kingorlerpâmiglo
Aggane puttoggit
Kollangiutitipait
Saimartidlarlugit.

2. Saimartimmagillo
Nuvujab neksalerpâ,
Kilangmut nunamit
Takpaungaudsaudlarlune;
Okpertokotingit
Tautudlartillugit.
Nangertut tagvane
Ârlorvigivlugo.

3. Kingonertugivât,
Tækkolugo ungamut;
Utterkojomavât
Nâlegarigamitsuk.
Kugvinut ijingit
Aupaluktitauvut
Pâmangalerlutik
Tuksiaramitsuk.

4. Angutigle magguk
Kilangmiuk Engelik,
Tagvane nangertuk
Kakkortamik annorâlîk
Imâk okalerpuk:
„Illipse angutit
„Galilêamiut,
„Sôg ârîungavisê?“

5. „Jêsusib tâpsoma
„Mânna kilaliartub
„Uvlok kaujimavâ
„Tikkitsomârviksane;
„Tækkojomârpasse
„Kilangmit akkartok,
„Ikkiliksôvlune
„Sorlo kongmuarmat.“

161. Mel. 184 a.

Wenn schlägt die angenehme Stunde. 154.

Illanârijama uvlunga
Akkaromârviksangale,
Kuvianadlartok kakugo
Nelliutijomârpâle?
Kakugo kaikojomârpânga
Ijimnut tautulerlugo?
Kakugo erkiniarpigo,
Najordlugo pairijiga?

162. Mel. 185.

Seine Jünger, welche ihn im Glanze. *216.

1. Illinniartingit tækkonârtut
Nuvujab neksarmago,
Salutimmatsuglo kilangmiut
Tikkilermat takpaunga;
Kiksarnermiglo kuviasumik
Illumingne ikpigidlalaukput,
Illannârijitigle
Tautugungnairamitsuk.

2. Kiksartoksôlauktut okpernarput!
Mannigudlarlugillo,
Engelik senninginne nangertuk,
Imâk okautingmagit:
„Jêsub tâpsoma tækkolauktapse
„Takpânget tikkitsomârivâse.“
Killamik akkariak
Okperigivât taimak.

163. Mel. 166 b.

O Du dort von Bethania. 156.

Jêsuse Betâniamit
Kilalialeravit,

Illatille кemmaklugit;
Illagêktoкotivit,
Nâlegaк, tækkonârpâtit,
Kongmuartitaugavit,
Ama tikkerкogamitit
Killanâridlarpâtit.

*2. Kilangmêkalloartotit
Gûdib tallerpiane
Kattangutigivaptigit,
Puigungilaptigut;
Ômatiptalo ômatît
Missigeкattigivât
Tamainik oкumaitunik
Kuvianartuniglo.

*3. Sâlaкarviksioravit
Uvlome, pâmakpogut
Ivjomit illa pijogut
Sângne ivjornaitotit!
Kilangmelo nunamelo
Attaniodlaravit,
Uvaguttauк angerpogut
Nâlainaromavlutit.

*4. Illuptingnêtut tamaita
Illingnut torângitut,
Tamaita nunamit pijut
Asserudlalaukittôк!
Apкutiksarsiorluta
Nunakullungmit paunga
Kilaliartingmitigut
Nâpkiningnersoarnut!

164. Mel. 132 a.

Auf Christi Himmelfahrt allein. 155.

Jêsus кilaliarlaungmat
Kilaliarivunga,
Kiksarnartullo tamaita
Sâlaginiarpakka;
Niaкorle кilangmêmat
Avatine illa Jêsub
Amuarniarivait.

165. Mel. 146.

Ich fahr' auf, spricht Christ der Herr. *219.

1. Okpertunut imâк,
Nâlegavut oкarpoк:
„Kilaliarpunga
„Atâtamnut Gûdimnut,
„Atâtapsingnullo
„Gûdipsingnullotauк
„Tâpsomunga mânna
„Ullapкoserapse."

2. „Apкutauvungalo
„Miksekârtôvlungalo
„Inôtetôvunga,
„Napârtotôvlungalo
„Waineliksauvlunga,
„Akkerôvosele:
„Uvapkut kissiane
„Atâtamut pivose."

3. „Atâtab nangminek
„Illa nagligivâse,
„Nâlegauvingminut
„Tâpsoma кaiкovâse:
„Naglingningane-gôк
„Itsainaleritse,
„Oкautsimniglotauк
„Mallitsainarluse."

4. „Naglikapse illa,
„Najortigilaurapse,
„Taimak sorairnanga
„Nagligênarivapse;
„Naglingnimnêkupse
„Illupsingnênama,
„Sumik кennugupse
„Tunnijomavapse."

5. Atâtamnut paunga
„Ailârpungale mânna,
„Anernek mikselik
„Innimnut tillivara
„Illipsingnut, ôma
„Hailigeovlune
„Miksekârtunulle
„Tessiolârpâse."

6. „Nâlegak Kristuse!
„Nakorênarlaptigit.
„Naglikaptigulle
„Pivluta tokkogavit.
„Tarniptigut mânna
„Illingnêlaungmita
„Nunamêtilluta,
„Angergaruptalo."

166. Mel. 22 b.

Nun freut euch Gottes Kinder all'. 158.

1. Gûdemut кittorngaujose
Mânna кuviasugitse!
Nâlegak кilaliartok
Sorairase nertorsiuk.

2. Nâlegak pijarêrtitsivok,
Inniksamik uvaptingnut,
Pênartaptingnik takpâne;
Nertorsiuk sorairase.

3. Piulijauvogut illa
Gûdib inûblo Erningat
Sâtan tokkolo ajortut
Nukingêrotilaungmagit.

167. Mel. 54.

Wir danken dir Herr Jesu Christ. 159.

1. Jêsus кujagivaptigit
Kilangmut кongmuaravit
Gûde nekkoкsitilaukit
Timivullo tarnivullo.
Hallêluja!

2. Ama tækkolârpaptigit
Kilangmit akkaleruvit,
Avativit mallidlârpâtit
Niakorênaramitit.
Hallêluja!

3. Kilangme serrijomârput
Issokangitokсoarmut;
Tamaine najoramitit,
Sorairatik erкarpâtit.
Hallêluja!

4. Nerrigivavut okautsitit;
Katjartivit missigivâtit
Kaumanernut torârpâtit

Kênallo tækkonâlerpât.
Hallêluja!

5. Kajungervigivaptigit,
Kissivit tætigællutit,
Mannigorvigivaptigit,
Pitjuteĸarapta aungnik.
Hallêluja!

GÛDEMIK, SAKKIJÂRNINGANIGLO PINGORTITSINERME, AULATSININGANIGLO.

168. Mel. 230.

Auf, auf mein Geist.[1] 165.

1. Opallungailaurit tarnîk,
Gûd, Nâlekat nertudlarlugo!
Attê, attê tuppalaurit!
Illukut kippivigiuk
Gûd ômattib mannigorutâ,
Nertornartotôngmat illa:
Tamanna pivlugo
Opigidlaruktôĸ,
Kujalimut,
Ungamullo
Itterillo
Ivsornaitoveĸotinganut.

2. Sivorliovoĸ tamainit,
Kingorliojomârivoĸtauĸ,
Illûnâne missiginarpoĸ;
Tâpsomane peĸangilaĸ
Tâĸtomik, ĸaumaniudlarmat;
Pitsartuneĸ ômanêtoĸ
Sangêniængilaĸ,
Soĸĸoseranelo,
Kanoêtoĸ
Kaujingilâ,
Taimaitsainarpoĸ
Issokangitoĸsoarmut.

3. Piloriktoĸsôvoĸ illa
Illitarĸsijoĸ tâpsominga,
Atâtagârungnartorlo;
Perĸutaunerartaungmijoĸ
Tâpsomunga, ĸaujijaujorlo
Ernetut panetullônêt
Nâmaktomik sulle
Tækkungilarale,
Kaujivungale
Nelliumik,
Tautugvimnik,
Kaumajome kênanganik.

169. Mel. 218.

Wie gut ist's doch in Gottes Armen. 169.

1. Nekkoĸsinaĸ nutaĸĸatitut
Gûdib agganginêkupta,
Naglingningat kiblikpattigut,

Sivorajuitsainarupta.
Tarnîgle siarklerungnaerit
Gûdivut sokkositsangimat,
Kaut tamât inôtsainarmat;
Gûd nellâgôrpok naglinerme
Aungminik kovisilaurame
Ômattivit najorliuk.

2. Sinnaungajungnailutit mânna
Gûb sângane merngoêrit,
Aksârtauniarnak ôminga,
Pivianarnerpângongmat;
Gûb Kristusekut anneringmattit
Tâpsomalo tessiormattit,
Serngnigitsainarmattillo.
Âniaguvit kaujivâtit,
Nâmaktomik tessiorpâtit,
Puigutsængilâtillo.

170. Mel. 11 a.

Keine Schönheit hat die Welt. 166.

1. Sillab pinnarnarninga
Tækkogupko, Jêsuse
Pinnarnartunnit tamainit
Pinnariluarpagit.

2. Uvlâkut kaulerangat
Sekkinerlo nuingmat;
Tautuit pinnarnartok
Erkaumalerivara.

3. Takkerlo tækkogapko,
Kilaub uvloriangit,
Pingortitingat illa
Angijok erkarpara.

171. Mel. 11 a.

Himmel, Erde, Luft und Meer. 167.

1. Kilak nuna immarlo
Nertordlerput illingnik,
Tarnimatauk Jêsuse
Nertutsainarlitille.

2. Gûde mallungnartomik
Tarnima missigivâtit:
Kinaunernik kinaunimnik
Erkaititsainarminga.

172. Mel. 151 i.

Gross ist der Herr und mächtig. *234.

Nâlegak angijôvok,
Piniarningillo
Angijovaksôgivut;
Kamagiguptigik,
Kuviagidlarpavut;
Illisimanermut
Tamaita illingmagit,
Pairitsainarlugit.

172 a. Mel. 595 a.

1. Idluarsaivotit
Nâmamariktomik

Sillaĸsoarme, Gûd igvit,
Tattamnadlartomik.

2. Pijautitsivotit
Pidlaræksaujunik,
Kagvartitsilutit sanningmit
Nikanarsârtunik.

3. Nâletsiartomik
Ômateĸartinga!
Pilanga pijomajarnik
Kuviasuklunga!

172b. Mel. 159.

1. Illuserilauĸtanginut
Inuit nuname
Ajoĸertorivaptigut
Uvaguttauĸ Gûde.
Itsarnitaĸ, mânnanitaĸ
Attutsiarpat, Nâlegaĸ,
Pigannertitsomavluta
Takpaungartilluta.

2. Gûd! inuit kinauningit
Kaujitsiarpattit!
Kinaungmangâttalo, igvit
Adsigêktipattit.
Illûnatik illusingat
Idluartôĸotuinarpat;
Taimaimattauĸ mânêtogut
Âĸisulauĸtigut!

3. Tessiutsainadlarangne
Inugasæksuit
Siamangajut nuname,
Tattamnadlarpotit.
Uvangatauĸ tessiunga,
Mallitsiaromavunga
Sunatuinaujutigut
Takpaunga ĸilangmut.

172c. Mel. 7.

1. Pitsiarnermullo
Pidlarningnermullo
Inuit ômatingit
Sullivigênarpattit.

2. Taimaktauĸ uvanga
Missigênarlanga,
Aggakpît saimanartut
Amungmanga ĸilangmut!

172d. Mel. 8.

1. Tattaminiarpunga
Nâlegaĸ Gûdiga,
Issumaksarsiorpat
Ômatikulluga.

2. Piniarnersoatit
Nellonaĸôdlarput,
Idluarĸutiksamulle
Illingatuinarput.

3. Sorlo pingortigangne,
Gûde, nunamêtut,
Illikkut mânna sulle
Inôseĸainarput.

4. Issumamingnik inuit
Piniarkôrunik,
Sappidlarput illingnik
Kivgartutsaratik.

5. Kunnungipattalônêt,
Kunnukpattalônêt,
Tikkiutititauvok,
Gûde, nâlegauvît.

6. Kanoktôk illûnatik
Nippît nâleklitsuk!
Igvillotauk ômatîk
Kamagitsiaruk!

172 e. Mel. 90.

1. Nuname pijokartune
Nâlegak angijôvok,
Okitune, okumaitune
Tamaine sullidlarpok;
Nippingat uerisarlugit
Kaikotsainarpait inuit.

2. Kaumajok Gûdib sennavâ
Târtokarkojivorlo,
Ullapirsaullo tunnivâ
Pijæksaukôngitorlo;
(Jes. 45, 7.)
Taimak adsigêngitokut
Sennavigênarpâtigut.

3. Gûb pitsiarninga kilangmut
Tôrpok, illûnânêpok,
Miksekârninga nuvujat
Ainingit tikkidlugit;
(Img. 36, 6.)
Kakkialernermut illa
Tessiorpok pitsiarninga.

4. Kammajomangitokarpat
Gûb piniarninginik,
Tagva illungertorningat
Pidlarpâ angijomik;
Illa kammajomangitut
Illiorpait ikkomatut.

5. Gûmut sennaviogupta,
Kammatsiadlalaukta,
Ama, nippungalaurupta,
Uttersarailaungmita!
Saimanartungorkovlugit
Aglât Gûb pidlarningningit.

172 f. Mel 159.

1. Sunaungitôlungilatit
Gûdingoatitut,
Aulatsijôtsiarpotit
Ômamariktotut.
Tautukpogut inôngitune
Inôjunelo nuname
Aggakpît sullininginik
Tattamnadlartomik.

2. Kivgavît aggangitigut
Sullidlalaukpotit,
Inôtsib illinganingagut
Aulatsivakpotit;
Attanionît nuname
Sakkijârpok soraerane.
Taimaidlarmat, ômajotit,
Tættigivaptigit.

172g. Mel. 585b.

1. Gûmik ijersimajomik
Taijaugalloarpotit
Tukkisijaukattangimatta,
Gûde, piniarnitit;
Kingorngane
Sukutsiane
Tâlutjartaularpotit.

2. Illa nellonadlalauktut
Sakkijâtsialârput
Ullapirsautiksainaujut
Inuit ômatinginut.
Opinarmêk!
Kujanarmêk
Gûde tessiortivut!

172h. Mel. 1321.

1. Inungnik sannituinarnik
Sivôrataililanga!
Kiksanaralloartomik
Kanoetokartippanga.
Attausek sivôranarpok
Gûde aulatsijoksôjok,
Kammagijaksatôjok.

2. Ômigijiptingnullônêt
Sivôratitsijunut
Illagijaptingnullônêt
Uerisaidlartunut
Tammartitauniarata!
Gûmulle aulataulaukta,
Ômunga kissianut!

3. Nippekaruvit nuname
Nâlegak, tussartinga!
Tamaine pijokartune
Illingnik kammalanga!
Nuname tukkisijapkut
Torârtilaunga kilangmut
Nâletsainartôvlunga!

173. Mel. 45.

Warum betrübst du dich mein Herz. 170.

1. Ômattiga!
Sôg kiksarkît
Nunab pingit pivlugit?
Gûde tættigilauruk,
Ikkajortetôjok.

2. Ajoktarnik
Nellungilak,
Allaromangilâtit,
Piuliniarpâtit
Kappiagijarnit.

3. Atâtaga
Kittorngarnik
Kemainiangilattit,
Tættekartut illingnik,
Sutairniængilat.

4. Ikpeksarlo
Uvlomelo
Issokangitomullo
Tâmnautsainaraville
Tættigidlarpagit.

5. Ômattiga
Ajoksartok

Piksaĸartilaungmiuk
Tagva nâmaksivunga
Issoĸangitomut.

174. Mel. 106.

Wer nur den lieben Gott lässt walten. 172.

1. Gûdemik tættetuaĸartoĸ
Pijangit nâmagivlugit,
Mannigortiksatuaĸarpoĸ,
Kiksarnarpallônêt suna,
Gûdevingmik tætteĸartoĸ
Tamât ikkajortaulerpoĸ.

2. Serrinarvît nelliuningit,
Gûdib ĸaujivait kissime;
Ikkajorluta pivâtigut
Mallitsainaruptigole;
Ajungivigidlarluta
Opingarpâtigut ôma.

3. Kennuêlune uttaĸĸijoĸ
Gûdib pijomajanganik;
Tâmna tukkisitsainalerpoĸ
Ajungitullininganik,
Gûdib anneringmattigut,
Ajoĸsarĸongilâtigut.

4. Gûb apĸutâ attutsainaruk,
Nellâgôrasuarlutit;
Tagva saimartaujomârpotit
Tættigigungne tamainit:
Gûdemik tætteĸadlartoĸ
Kemmaktauniatsængimat.

175. Mel. 79.

In allen meinen Thaten. 174.

1. Tamât piniarnimne
Ikkajortauĸovlunga
Gûd ĸennuvigivara,
Piniarĸovlungale
Idluarijanganut
Gûdib pijungnartimmanga.

2. Pinasualernera
Issumajârneralo
Sulliniængilâk;
Tamât illinganera
Perĸojæksarivara
Tâpsomale agganginut.

3. Taimaimat tarnîk mânna
Gûd kissiat tættigiuk,
Pingortitigijat;
Piksoma Atâtavit,
Tamât sapputingmattit
Sumullônêt pijauĸonnak.

176. Mel. 151 g.

Befiehl du deine Wege. 176.

1. Inôniarnernigle
Pijomajarniglo
Gûmut pititsilerit
Sillab imarbiublo,
Annorib nuvujallo
Aulatitingænnut;
Ôma apĸotiksatit
Âĸitsungnarmagit.

2. Kuviasukovlutit
Gûde tættigiuk,
Piniarnerlukonnak
Nâletsainarmiuk,
Nangminek pijomamut
Issumajârnægle;
Tamaine naglingnermut
Pairitsainarmattit.

3. Illûnâne Gûdiga
Apkutekaravit,
Piniarnitit tamaita
Saimautigivavut;
Agviarlutit Gûde,
Nellipta ajorpâ,
Kittorngatit nuname
Nâpkigidlarangne.

4. Sâtanit illûnatik
Agviaromajut,
Gûb piniarninginik,
Sapperput tamainik.
Gûdib pijomajane,
Perkojanelotauk,
Nâmaksititsainarpait,
Nellautserkovlugit.

5. Tarnîk! nerriulaurit
Innertuinaglo,
Gûb piulijomavâtit
Kiksautigijarnit;
Ôma nelliuninga
Uttakkilerugle
Saimautsomangmattille,
Serritilutillo.

6. Gûdib piniarninga
Tarnîk nâmagiuk,
Tattamnartulliningit
Pivlugit, opigiuk.
Atâtatut naglimut
Issumagivâtit
Pêrpaillo aktornartut
Agviarkonnagit.

GÛDEMIK PINGASÔLIJOMIK.

177. Mel. 185.

Atâtagigapkit nutakkatut
Êgangarvigilagit!
Kattangutiga nâpkigilaunga
Manigulaungmingalo.
Anernek anânatun-ilutit
Pêjakit kiksarnikka tamaita.
Gûd pingasôlijotit
Sapputsauvigivagit.

178. Mel. 132a.
Allein Gott in der Höh' sei Ehr'. 181.

1. Gûde nakoridlarlavut
Kujagênarlugolo,
Nâpkigitsainarmattigut
Pairiluarlutalo,
Gûb kuviagivâtigut
Ullapkutekalerapta
Jêsub ânianganut.

2. Atâta! nertorpaptigit,
Pâmangavigivlutit,
Nakorênadlarlutillo
Nâlegauvît pivlugo.
Ajugaĸangitôgavit,
Perĸojatit malliktaulit,
Nâlegaujotôgavit.

3. Jêsuse Gûdib Erninga,
Inungnik illûnainik
Ullapirsaijotôgavit,
Nuname tammartunik.
Nâlegaĸ, Gûb saugârsunga
Tuksiarpaptigit mânna,
Nâpkigilaungmittigut.

4. Anernerlo ajunginek!
Mannigortetuavut,
Sâtanib uivêninganit
Sapputilaungmittigut,
Kristub piulingmattigut
Aungminullo tokkominut,
Ajortunit tamainit.

179. Mel. 185.

O Vater, der du den Heiland. *250.

1. Atâta! tilliklilauĸtotille
Ernernik uvaptingnut,
Aĸsârtautailititigut mâne
Piuliklerninganik.
Ikkajortigut inôĸovluta
Tâpsomane, ĸuviagijarnut,
Kittorngautsainarluta
Illingnut Gûd Atâta.

2. Jêsus Kristuse Gûdib Ernii ga
Tillijaudlalauĸtotit,
Kilangmit uvaptingnut tamaunga,
Piuliklerĸovlutit
Inungnik, assiomadlartunik:
Kailaurittôĸtauĸ ômattiptingnut
Innigênarlugillo
Nunamêlertilluta.

3. Anernek Gûdiojotit illa!
Mannigotsainartigut
Kappiagijaptingne tamaine,
Tukk'sivaktaptingne:
Inúlidlarlugillo tarnivut,
Nekkoĸserĸovluta illuptigut
Ungamarerĸovluta
Jêsub ajoĸertûtânut.

180. Mel. 218.

Gott der Vater wohn' uns bei. *251.

Gûd pingasôlijotit igvit
Innigitsainartiguttôĸ,
Asserorĸoniaratigut
Ajorungnaitilutale;
Sapputitigut Sâtanemit;
Okpernermêtsainartittigut
Tungavigimariklutit;

Taimak кemâtittigut nellâgut
Ikligunernik mamaitunik,
Sâlaкarmareкovluta.

181. Mel. 132a.

Was Gott, der Vater und der Geist. *256.

1. Gûb, Atâtab Anernerublo,
Ajungitulininginit,
Saimaningillo inungnut,
Jêsus pivlugo pivut:
Kennuguptalo Gûdemit
Jêsub attingane sumik,
Ahailârviovogut.

2. Kailaurit Jêsub aккane
Pituaridlartapta,
Uvaptingnênarlutillo
Gûd pingasôlijotit!
Saimanartovingme mâne
Okperijomavaptigit
Inôvigivlutillo.

182. Mel. 228.

Halleluja, Lob, Preis und Ehr'. 184.

1. Hallêluja, nâleklugo
Nertoriartorlavulle,
Gûde pingortitsijoк
Issoкangitoкsoarmut!
Kutsaservigidlarlavut
Avagosuktotôjoк;
Attê, Gûde Nâlegaujoк
Ivsornaitoк
Opigilavut,
Ômamut кujagilavut.

2. Hallêluja! nakudlartub
Gûb Erningat toккotaujub
Annerilaungmattigut;
Aungmut pissiaringmattigut
Serparsarlugit tarnivut,
Kittorngaringmattigut;
Tagva illa inôviksaк,
Piloringneк,
Pigijavut,
Illagêkapta aunganut.

3. Hallêluja, Gûd Anerneк!
Mânna soraijuitomik
Nertudlarlaptigille
Erniangotinnaptigut
Pitiluta Jêsusemut
Anneridlartiptingnut;
Illa tagva кuvianaк,
Piloringnaк,
Tarniptingnut,
Piksarivavut nellâgut.

4. Hallêluja, nâleklugo
Gûdivut, nertorlavulle,
Attingalo ômamut!
Kilangmiut illagilugit
Imgertatôк nertornaumik,
Kuviagilavullo:
Hailig, Hailig, Hailig Gûde,
Nâlegavut
Gûd Zebaot
Nakoritsainadlarlavut.

NÂLEGAPTA JÊSUSIB KRISTUSIB ATÂTANGANIK ATÂTAGIJAPTINGNIKTAUK.

183. Mel. 82.

Lieber Vater, unser Herz. *263.

Nagliktoк Atâtavut!
Kujagidlarpaptigit,
Ernerpit ânianganik,
Aunârmatta avatingit.
Piulijomavluta,
Tokkungmallo pivluta.

184. Mel. 10.

Lasst uns mit süssen Weisen. 188.

1. Gûde nâpkigosuktoк
Atâta saimarsaijoк
Kujagivigilavut
Nertorlugo ômamut.

2. Gûdib ajortônerpât
Kittorngarijomavait,
Piulijauкolaitalo
Tamaita, Ernermigut.

3. Atâtab naglingninga
Missigileruptigo,
Tagva tættekarnermut
Ârlorvigênarpavut.

4. Illale ajoкtavut
Tamât tuksiarnermut
Taiguptigik Jêsumut,
Kippilungilâtigut.

5. Nertornautiksarnulle
Pigannertilauкtigut,
Tunnitsivigiluta
Tarnipta piksanginik.

185. Mel. 214.

Sollt' ich mei Gott nicht. 189.

1. Tuksiartuksaungilanga,
Gûd кujagênarlugo!
Aukak, illa naglingmanga,
Ikpigitsainarapko.
Naglingnermik kissiane
Ômattinga tættæpoк.
Piniatsainarporlo
Pairilugit кittorngane
Gûb nagligosungninga
Nungusuipoк illa.

2. Ernine ivlerinago
Gûb tunnivâ pivlunga,
Aunganut piulivlunga
Pitlartaujutiksamnit
Nellâgulle saimaninga
Ipaksinatsængitoк,
Uvamnut innornarpoк,
Kujalijutigivara;
Gûb nagligivâtigut
Issoкatsængitomut.

3. Tarnima pilloreutiksâ
Issumagiluarpâ,
Ânianingat timiga
Pairilualerivâ,
Sangênermut sungikuma
Piniaromanimne,

Pitsartunerminulle
Ikkajoriartorpânga;
Gûb nagligivâtigut
Issokatsængitomut.

4. Sinnikuma pairivânga
Nekkoksitilungalo,
Kaut tamâllo naglingninga
Nâpkigosungningalo
Tukkisivakka. Gûdima
Tessiulaungippanga
Kappiasudlarnikka
Pêjartaunajatsængilat.
Gûdima naglingninga
Nungusuipok illa.

5. Gûdib naglingninga taimak
Nungusuitotôngmat,
Tuksiarpagit Atâta,
Tunnitsiviolanga;
Pitsartunimnut tamainut
Erkitsomadlarapkit,
Uvlullo unnuallo
Inôjungnaerkârtinnanga.
Pâne ungagilutit
Nakorênalârpagit.

186. Mel. 96.

O Gott Vater im Himmelreich.
*270.

1. Atâtak. kilangmêtotit
Kennuvigidlarpaptigit,
Attît nakoridlartaule,
Nâlegauvîllo kailaule
Sorairata perkojarnik
Mallingnitsainarkovluta.

2. Piksakartitsainartigut,
Issumagijungnaervigitigut
Sorlo pivigigaptigik
Idluitullivigijivut,
Tamapta serngnigitigut
Perkonnata ajortomut.

187. Mel. 58.

Also hat Gott die Welt geliebt. 186.

1. Gûd nagligigangne inuit
Tunnivat tâpkonunga Ernît
Piulijaukovlugit âniangagut,
Inôkovlugillo tokkungagut
Aungagullo.

2. Ernît tunnigangne pivluta
Kanok kujagijungnarpagît?
Sillaksoarmiut nachonadlartut
Kristusekut anneridlarangne,
Tattamnarmêk!

3. Angijomik kangusukpogut
Issumaksarsiolerupta,
Kamanginiptingnik, âkiksortarnik,
Ernerpit piuliklerninganik
Uvaptingnik.

188. Mel. 22.

Unser lieber Vater, du bist. 187.

Tættigitsainarpaptigit,
Ernivit Jêsub Kristusib
Kattangutigingmattigut
Atâtagigivaptigit.

189. Mel. 125.

Atâtagigaptigit
Gûd nertorpaptigit!
Pattangaitigaptigut
Mannigorlutalo
Tamât kiksarniptingne,
Tessioraptigullo
Sâvigivaptigit.

190. Mel. 9.

Der Du in dem Himmel bist. 190.

1. Kilangmêtotille Gûd!
Jêsus Ernetuat
Kattangutigigaptigo
Atâtagivaptigit.

2. Attît nakorijaule!
Kaujileraptigo;
Nellonarajalauktok
Jêsub taingipago.

3. Nâlegaunît kailaule!
Ernerit tamainut
Naipertortaukovlugo,
Tokkotigingmagit.

4. Sorlolo kilangmiut
Perkojat mallingmatsuk
Mânetauk malliktaule
Okpertokotingnut.

5. Uvlome piksaptingnik
Tunnitsivigittigut,
Pitsartutilutalo
Jêsub tokkunganut.

6. Issumagijungnaikit
Ajornivut, sorlo
Pijomangmigaptigik
Inukattivulle.

7. Jêsusib Nâlegapta
Kennuêdlarninga,
Kammagidlaraptigo,
Inôtigivavut.

8. Ôktortaulungnartomut
Pititaukonnata,
Tættigênarpaptigit,
Sangêtoksôgapta.

9. Tamainit ajortunit
Piulingmittigut
Pijarêrtilutalo
Illingnut kilangmut.

10. Amen Abba Jehôva.
Attît nertortaule
Nakorivaptigille
Issokangitomut.

GÛDIB ERNINGANIK, NÂLEGAPTINGNIK PIULIJIPTINGNIGLO.

191. Mel. 172.

Ach Gott, was hat für Herrlichkeit. 191.

Jêsus ânanaujôvlune
Nâlengnadlartoksôvok,
Kuvianartovingmine
Tamainit angnerôjok!
Kemmergovât Engelit inuillo,
Taiksaungitomik serridlarput,
Piloridlartut piulimajulle
Tâpsomangat piksarsiortut.

192. Mel. 132.

Der Herr ist mein getreuer Hirt. *277.

1. Nâlegak pairijigivara
Ôma sapputivânga,
Taimaimat, ajungitomik
Ajoksatsængilanga;
Pairijima nerritipânga
Nuname inôtillunga
Okautsiminut, illa.

2. Nâlekab nâpkiningningat
Inûluartipânga;
Iglunganêtsainarama
Kuviasudlarpunga,
Nuname illagêktune;
Kaikoppangalo kilangmut
Najutsainarparale.

3. Piulijiga najunga
Aungnullo ikkingnullo
Nertoromavagit tagva
Opigidlarlutillo;
Tarnima ungagivâtit,
Missigijungnairunitit
Keavok Marîatut.

193. Mel. 125.

Du Schöpfer aller Dinge. *278.

Gûb Erninga! tamainik
Pingortitsijotit,
Sillaksûb issuanut
Nâlegaujôvotit;
Sâtikit ômattivut
Ajortunit illingnut;
Tammartailititigut.

194. Mel. 16.

Mensch, du ein'ger Mensch. 194.

1. Saimarsaijotit Jêsuse!
Inungorsimagavit,
Attitit hailigeojut
Mannigortigivavut.

2 Inûliklerte tarninik
Âkiksulaungmittigut!

Ômattivullo illingnik
Illumertilaungmigit.

3. Illanâк кennuniptingnut
Siutikik mannikik,
Tuksiarutittigullo
Atâtavit sângane.

4. Pingortitarnik tamainik
Aulatsijotôjotit,
Kattangutigivaptigit,
Puigunginaptigut.

5. Sapputsauvigigaptigit
Serngnigitsainartigut,
Innôgutigigaptigit
Ômartilaungmittigut.

6. Illissimajotôjotit!
Tammaleraiguptale
Uttertinasuartigut
Sâlagijauкonnata.

7. Aggangnut tessiortigut
Nutaккatitut illa,
Epкêjaivigilutalo
Idluaringitarnik.

8. Ômattivut erкartokit
Inôtilluta mâne;
Illænâridlartigulle
Issoкatsængitome.

195. Mel. 68.

Seelen-Bräutigam. 197.

1. Gûb saugârsunga
Piulijiga,
Ômamut кujagivagit
Amugamga ajornimnit,
Jêsuse, aungnut,
Nagligosumut.

2. Taimak Gûdiga,
Nekkoкsivarma,
Illûnarma, naglingnernut
Erкigamga illænârmut;
Serrilerpunga
Nagligigamga.

3. Inuk Gûdelo,
Gûdib Erninga
Inûlerpotit nuname,
Piulivlugit tammartut,
Aungnut Jêsuse,
Inuglo Gûde.

4. Ullapкosikit
Nagligijatit
Inuкotitit, uvagut
Illingnik illitarкsijut
Nagligivlutit,
Ullapirsakit.

5. Kugvioruma
Mannigorminga;
Pivlunga кugvioravit
Kugvikka allarterlugit,
Kugviornera
Pijungnailugo.

6. Serringmiguma,
Igvit pigamga,
Serrikattigivarmalo,
Pâne perкârtinnangalo

Nâksaungitomut
Pilunga sângnut.

196. Mel. 132 a.

Mein Herzens-Jesu, meine Lust. 198.

1. Nagliktara Jêsusiga,
Kuviagijatuara!
Ômattingnut ômattiga
Ungamut illingavoк;
Ômamut nakorivagit,
Uvamnullo nalingnivit
Nekkoкsitsainarmanga.

2. Inôtigigapkit illa,
Pitsartutilaungminga,
Aкiklugolo illuga,
Illingalerкovlunga
Ajungitunut tamainut;
Ômattipkut, anernernut
Tessiortauкovlunga.

3. Taimak illa pairigumga.
Inôsimne illûnâne,
Tagva кittorngarigamga
Nunamêtillungale;
Kilangmullo najorlutit
Nungusuitoкsoarmut
Itterкojomârparma.

4. Illanâtuarivagit,
Illumnik kiblêjotit;
Anânatut pairivarma,
Inûlidlarlungalo
Kanoênimnit tamainit;
Igvit nekkoкsitiparma
Sangêdlarnimne tamât.

5. Pitsartutigivagillo
Sappûlutarivlutit
Mannigortigilarpillo
Kiksarnimne tamaine;
Umiaкtorumalônêt
Aккunaкsoaкarningane
Sapputsauvigivagit.

197. Mel. 22.

Du bist nicht mehr in dieser Welt. *289.

Mattomanêtsungnaipotit
Mânele erкovaptigut,
Ajortunille tamainit
Sapputitsainadlartigut.

ANERNERMIK AJUNGINERMIK, TÂPSOMALO TUNNERGUTINGANIK PINIARNINGANIGLO.

198. Mel. 203.

Komm heiliger Geist, Herre Gott. 200.

1. Nâlegaк Gûde, Anernek,
Okpertulle ômattingit
Missigitikit saimanernik,
Ikkitikit naglingnernut!
Nâlegarle, кaumajokut
Okpertilaukit Jêsumut;
Annerijatille inungnit,

Inuĸotivit nertorpâtit.
Hallêluja. :,:

2. Kaumajorle oĸausernut
Kaumaksakit ômattivut
Gûmik illitarĸseĸovluta,
Atâtamiglo taivlugo.
Nâlegaĸ! serngnigitigut
Ajoĸertortaulungnermit,
Jêsus okpervigênarlugo
Ômamut tættigilugolo.
Hallêluja. :,:

3. Mannigoijôgavillo,
Illuvut ônartilugit,
Nellâgôrtittigut illingnut
Illânele kiksartogut.
Nâlegarle! sangêtogut.
Illa pitsartutittigut
Ajortunut ajugauluta
Toĸĸomut sâlaĸarĸovluta.
Hallêluja. :,:

199. Mel. 58.

Nun bitten wir den heiligen Geist. 203.

1. Gûb Anerninga kennuvavut,
Tunnitsiviojomavluta
Mânna okpernermik
Miksekârtomik;
Ajoĸertortaujomavlutalo
Jêsusemut.

2. Ajoĸsarnartovingmênapta
Sapputitsainalaungmittigut;
Kaumartilugillo
Ômattivulle;
Mannigoijuksatôgavillo
Kiksarupta.

3. Naglingniojotit ômattivut
Naglingnernut illumertikit
Nagliktigêĸovluta.
Idluarijarnut
Issumaĸattigêktittigullo
Illuptigut.

4. Kaumartitsijoĸ! ĸaumartigut,
Illitarĸsilerĸovlutale
Jêsus Kristusemik,
Piulijiptingnik,
Tâpsomungalo okperĸovluta
Nellâgulle.

200. Mel. 89.

Komm, o komm du Geist des Lebens. 206.

1. Anernek ômartitsijoĸ,
Issuanit Gûdivut!
Pitsartunerniglo illa
Illumertimitigut,
Tâĸtôjut ômativut
Tagva ĸaumaksartauvut.

2. Kittorngauniptingnik Gûmut,
Missigitittiguttôк!
Mattomunga okpernivut
Nekkoкsijauкovlugo;
Kanoêtitaugupta
Annusingorкonnata.

3. Anernek piniarnitit
Saкkertitsainakittôк
Illuptingne; Sâtanasib
Pinasuarpattigut,
Ajugaкanginernut
Sâlaкartimittigut.

4. Tokkoviksavut pilerpat,
Kaujititsainartigut
Piksaкarniptingnik pâne;
Gûd tunningmat Jesukut
Ânanâvaksoarmik
Taijaujungnangitomik.

201. Mel. 58.

Du der du Jesu Volk nie vergisst. 213.

1. Piulijipta Anerninga!
Puigunginangne tamaita
Jêsusib inungit
Nertorpaptigit;
Pairigangne tamaita tarnivut
Timivullo.

2. Sillainivut ikpigivavut,
Taimaktauк pitsakidlarnivut,
Nukkeкanginapta,
Kaujimavogut;
Pitsartutikuptigut kissivit
Sullivogut.

3. Taimaimalle tunnidlarpavut
Tarnivut âкiktaujomamut,
Illa Atâtapta
Ernerublotauк
Anernerublo ajunginerub
Pairksininginnut.

202. Mel. 4.

Sei ewig gepreist. 215.

1. Gub Anerninga,
Nertorpaptigit
Tunnigaptigut
Inôniarnermik Jêsusiptingnut,

2. Kaujerкârnago
Ômattiptingne
Kaumaupaptigut
Illitarilugo Piulijivut.

3. Kannitanganut
Âlauraptigut,
Tautuкôrpavut
Sorlo sâptingne pivluta tokkojok.

4. Ômattivullo
Ânianganut
Kiblidlartauvut

Naglingninganullo aumadlalerput.

5. Opigosumut
Kujagivlutit;
Tuksiarluta:
Illuvut âkikit nakorilugo.

6. Nâlegaptingnut
Âniajomut
Inôkovluta
Ômativut nâlektikit
ômunga.

7. Tâpsomungalo
Okperkovluta,
Soraijunata
Kujagivlugolo opigivlugo.

203. Mel. 4.

1. Gûb Anerninga!
Naglimut mânna
Najudlartigut!
Jêsub ikkinginik kaujitittigut.

2. Tessiortigut
Nagligosumut
Jêsusiptingnut
Tâpsominga erkaititsainartigut.

3. Nippît illume
Tussarlavulle,
Tamaita uvlut
Killanârkovluta ajungitomut.

204. Mel. 11 a.

1. Gûd kujagivaptigit,
Tunnigangne Anernît
Illuptingnut, ômunga
Tessiortaukovluta.

2. Gûd Anernek ômamut
Tuksiadlarpaptigit,
Jêsusib ikkinginik
Nellojungnaitittigut.

205. Mel. 79.

Geist Gottes, Dein Bemühen. 216.

1. Gûdible Anerninga
Pairksinît uvaptingnik,
Pinasuarnîllo
Okautaujungnangilak,
Kujalijokangilak
Nâmaktomigle illingnik.

2. Tagva opigosumut
Sângne pâmangavogut
Naglingnît pivlugo;
Kujagidlarpaptigit
Nâpkigijæksaunata
Ungagitsainarlaptigit.

3. Tamaptale nippingnik
Nâletsiarkovluta
Erkaitittiguttôk;
Jêsusivut pivluta

Kuviasuĸovlugo,
Sujungaitênaraptigut.

4. Gûdible saugârsungat
Ikkinginik, aunganik,
Ânianganiglo
Nellojungnaitittigut
Illuptigut aungminut
Ôma pissiaringmattigut.

5. Gûdib ĸittorngangita,
Illangat tammalertoĸ
Tækkolerungnele
Naglimut innerteruk,
Sujungaitilaungmiuk
Kaĸĸialersârĸovlugo.

206. Mel. 22 f.

Gott heiliger Geist, du Tröster wert. *315.

Okpertulle nunamêtut,
Attausiutsainartikit;
Tarnivullo Jêsusemut
Tessiutsainalaungmigit.

GÛDIB KAIKOJININGANIK, AJORTUT SÂGIARKOVLUGIT.

207. Mel. 97.

So wahr ich lebe! spricht dein Gott. *316.

Ahamarik! Gûd oĸarpoĸ,
Ajorneliksôjoĸ inuk,
Toĸĸoĸongilara illa;
Uvamnut sâterĸovara;
Ajornerille ipperarlugit
Uvamne inôtsainarĸovlugo.

208. Mel. 132 a.

Ihr armen Sünder kommt zuhauf. 217.

1. Ajortokullôjosetôĸ
Kaisâritse tamaunga!
Angmarsimangmat tamâne
Jêsusib ômatinga,
Illûnainut kiksarlutik
Ômamut ajornermingnik
Illitarĸsijunulle.

2. Oĸartoĸarpoĸ: „Ajortut
„Illalliorpait illa!"
Taimaimat ĸaituinarit,
Erĸitsomadlarpâtit
Piulijomalutillo.
Kugviorlutit ĸailaurit
Nâpkiginiarpâtit.

3 Jêsusib ĸennitsainarpâ
Saugaĸ tammarsimajoĸ
Nagvâdlarĸârnago tâmna:
Taimak nagvârtauĸogit!
Kemmâlaurit ikkinginut,
Sulle nelliusimangmat
Saimauservik nuname.

209. Mel. 165

So wahrhaftig, als ich lebe. 218.

1. „Ahamarik!“ Gûd oĸarpoĸ,
„Pijomatsængilara
„Ajortullijub toĸĸunga;
„Kuviagivarale
„Uvamnut sâgiarpat
„Kailugo ômattine;
„Inuĸotima illangat
„Assioĸojomangilara.“

2. Jesusivît ômatinga
Kemmergojungnarungne,
Pairĸsijublo nertornartub
Kennerasuarninga,
Killanârmaridlarmat,
Saukanik tammartunik
Uttertitsijomavlune,
Tagva ungaginajarpat.

3. Gûdîk! nâpkigosungnernik
Tukkisitilaungminga!
Illænâĸarnerniglotauĸ
Ôksitilaunga tamât.
Kiksartitsomairapkit
Kajungertilaungminga,
Ajungitamnut tamainut
Ungaĸovlunga illingnut.

210. Mel. 106.

Wo ist doch so ein Gott zu finden. 220.

1. Nane Gûdeĸarĸa illiktut?
Taimak ĸennuêrsârnermut
Ajortolingmik ĸennertomik
Pêjaivigijomavlugo
Ajorninginik; sâlerpat
Illingnut nâpkoarivat.

2. Nâlegaĸ inuit tamaita
Perĸutaungmatta illingnut,
Piulijauĸovattittauĸ mânna
Illûnainik pijomamut.
Sappermattale, kissivit
Sâgiartitsomavattit.

211. Mel. 1.

Gewiss, Du bist noch so voll Menschenliebe. 221.

1. Jêsuse sulle nagligosuktotit
Sorlo taika pivluta toĸĸogavit!

2. Kejungme, nipleravit, immerungnermik!
Sulle immerungnermik niplerpotit.

3. Illingnik inuit ômisudlartut
Piulijomadlarangne naglimut.

4. Attauserlônêt assioĸonnago,

Tokkungnut kibliniaromavattit.

5. Imâk okautsauĸovattit kivgarnut:
Ullapirsautekaritse Gûdemut.

6. Ajortunit ajortûnersaugapse,
Piulijiptingnut ainiaritse;

7. Kanoêmangâpselônêt pititse
Jêsusemut, nachogitsængimasse.

8. Idluinerpângomangâpselônêt,
Illipsingnik ômattâ kêmitingmat.

9. Tarnise timiselo sujukpatta
Illipsingnik immerudlarpok sulle.

10. Assiojuksaunerminik kaujijok
Ingminiglo piulijomangitok;

11. Tuksiarune Jêsub ittiggangine
Tâmna assioniatsængilarle.

12. Amarko[illegible]inpallônêt illume
Ablatsângortitauvok nutakkatut.

13. Aputitut niglinarpallônêllo
Ônarsijaulerpok ikkoma sorlo.

14. Ujarkatut tokkungadlarpallônêt
Ômalerpok piloriktitauvlune.

15. Ajornek illume tokkotaulermat,
Jêsub aunganullo ânianganut.

16. Jêsub ittigganginnut pâmagitse
Inôtsine tunningmago pivluse.

17. Jêsub tokkominut piulingmattigut
Ittertitaujungnarpogut kilangmut;

18. Tautuklugo, kuvianarpok tagva
Piulijaujub kuviasungninga.

212. Mel. 39.

Kommt Sünder und blicket dem ewigen Sohne. 222.

1. Ajortose tækkosiuktôk Jêsuse!

Gûb nâksaungitub Erninga
piulijise
Kikkiaktortaujok, niakô-
sertaujok
Kakkilautinulle, pivluta
tokkotak.

2. Kollarnermut okpingito-
karanetôk!
Nutakkatitulle illûnata pi-
ta!
Sillatulungnerit kikkiæk-
torlugit,
Piuluatangitut Gûb nâp-
kigingmagit.

3. Passijæksaunerminik nag-
vârsimajok,
Jêsusib ikkinginut apku-
tekarpok,
Ingminigle ajungitsugi-
jungnaimat,
Jêsub inûlivâ nâpkigilu-
golo.

4. Illûnatik ajulertut aklu-
jullo
Jêsub tokkotauninga pi-
tuarivât;
Ômunga, Gûdemut ullap-
kosermagit,
Tamanna pivlugo Gûdib
nâpkigivait.

5. Ajoksatsainarluta, pini-
arpogut
Saimaninganut immarbik-
tun-itomut,
Akluvlutalo ajoksatsaina-
rapta,
Piulije tungagilugo inôta!

213. Mel. 376.

Kommt her zu mir. 223.

Uvamnuttôk kaisâdlale-
ritse!
Illûnase sænnikterijose,
Kiksartullo, nellît kailer-
patta,
Ajæktolungilakka
Mannigoromavakka.

214. Mel. 217.

Mein Heiland nimmt die Sünder an. 224.

1. Jêsusima nâpkigivait
Ajornernik sænnikterijut,
Inûblo Engeliblônêt
Ajortangit mannigorlugit,
Tarnekut saksârtut aglât,
Mamaitut Gûmut ingming-
nullo
Perkojanut erkartortau-
jut
Pijuksat ânianartomut,
Tâpkoa kellarudsârpait
Jêsusima nâpkigivait.

2. Nagligiluarmattigut
Anânamit kittorngaminik,
Næglingniub akkartipâ,

Kilangmit, nunamut pilune:
Ajortuggit inningænne
Ômigijaujomavlune.
Inôtsine tunnigamiuk
Pivlugillo tokko ôklugo.
Gûdemut nâmaksitipait;
Jêsusima nâpkigivait.

3. Mânna angmarmat ômattâ,
Nellipsarnartôjok tarninut,
Ajortunik erksingmatta,
Kelluvait ingmingnik passijut,
Idluitullidlarningit
Pêjalerpait, Anernine
Tunnivâ ômattinginulle;
Tâpsomalo idluartomut
Tessiorpait illûnaita;
Nâpkigivait Jêsusima.

4. Atâtaminut pitipait,
Erkilugit aunârtolingmut
Tallerminut, taimaimalle,
Atâtab nâpkoarinermut
Kittorngautipait ingminut;
Piminiktauk tunnijijok
Tâpkonunga, inôtsemi lo
Nâksaungitomik pingmilugit
Angijomik taimak illa!
Nâpkigivait Jêsusima.

5. Kanoktôk tækkonâleruk
Ômattingat kêmitingninga,
Ajortut nâpkigilugit
Kaikolugillo kugviortut,
Zoellnerillo; Zachêamut
Ittermat, Magdalênalo
Kugviormat ittiggangine
Kugviorningit pêjarmagit
Tainagillo ajorningit,
Jêsusima nâpkigivâ.

6. Illa illanâkardlune
Petrusetauk tæk' salaukpâ,
Kattadlalauralloarmat!
Sorlole taimailiorlune
Nuname arvertarame
Tamaitsainarpoktauk pâne
Sorlo kiksarvingmêlaurame,
Taimainivok ânanauvingme,
Ajulertut illûnaita
Nâpkigivait Jêsusima.

7. Kiksartose ajornisse
Pivlugit, ôma kaikungmasse,
Sâtitse mânna ômunga,
Illûnaita nâpkigingmagit.
Assiokongimattille,
Sôg kajusimavît sulle
Kivgartorlutit ajortomik?
Piulivlutille tikkimmat
Ajornerit tunnulirkit!
Jêsusib nâpkigingmattit.

8. Kailaurit okumaiguvit,
Tikkinasuarille, unêt

Ajornivit nênerpattit,
Tikkikungne nâpkigivâtit.
Ahâk ômattâ angmartok,
Pagreartorpâtit ôma,
Akkuneka kêmitingnermut
Uttakkivâtit piulivlutit;
Kailauritse illûnase,
Jêsusib nâpkigivâse.

9. Okarnæk: sappernarpunga
Akkunit attornerlukkapkit
Saimarsautingita pingit,
Kaikungmanga nachogigapkit.
Taimainæk! Nellâgut mânna
Sænnikteriguvit illa
Ajornernik, kugviornermut
Kennuvigigungne ômamut,
Aungminut ubvalerlutit,
Jêsusib nâpkigivâtit.

10. Okarniarminæk: „sulle
„Tuavitsariakangilak,
„Nunab allianarningit
„Attoromakârpakka sulle;
„Uvlome nâpkiningnine
„Gûb sorêrniangimago."
Aukak, nipliangmat uvlome, (Ebr. 4, 7.)
Piulijomavlugo tarnît,
Tussaruk, assiokonnago
Jêsusib nâpkigingmago.

11. Illannâk ajortolingnik
Illingnut amulaungmittigut!
Illingnut kêmitingnermik
Illumertikit ômættivut!
Ômættillo sêksimajok
Uvaptingnut sakkertilauruk
Kanimaniptingne tarnekut
Nokkajuitilauktiguttôk
Okarungnarkârtinnata
Jêsusib nâpkigivânga.

KAKKIALERNERMIK PIULIJAUJOMANEK PITJUTIGILUGO.

215. Mel. 208.

Wir sind alle Sünder. 225.

1. Ajortoksôvogut
Ôminarlutalo,
Gûd nâpkiniktok!
Idluitoksuit
Kappianarninginik
Pêjaijôvotit.
Ajungitotôvotit;
Asserorsimmavogulle
Inûlerniptingnit.

2. Jêsus toккonernut
Ânianernullo
Piulilaunga!
Aungnut ajornimnit
Idluinimnillo
Ubvalaungminga!
Piniarnerijattit
Piulijaujutigivakka.
Tættigidlarapkit.

216. Mel. 22.

Herr aller Weisheit Quell. *325.

1. Illissimajotôjotit,
Sillainera кaujimavat,
Igvit ikkajungikumga,
Sulliniatsængitunga.

2. Tussakit tuksiarnikka
Sillatunermik pitinga,
Illitarкsilerкovlunga
Illingnik nangminimniglo.

217. Mel. 159.

Imgerut 51.

1. Gûd saimarsaijotôgavit
Nâpkigilaungminga!
Pêjakit idluinikka
Epкêjarlungalo
Nâpkiningnît angidlarmat,
Idluitullilaungnikka
Kigligiutigivakka,
Kiksautigigapkit.

2. Ajortoliksôjunille
Erniangogama,
Sângne nachonadlarpunga
Idluitullinimnut;
Tâкsiortuinalaurama,
Sillatuneкartiminga,
Kaujitiniarlungalo
Mikseкârnernigle.

Schaff in mir Gott ein Herz. 551.

3. Gûd sennalaurit illumne
Nutâmik ômamik;
Nutâmiglo anernermik
Nellâgôrtomiglo
Tunnitsivigilaungatôк!
Kênarnit pingujarnanga,
Anernîllo ajunginек
Uvamnêtsainarle!

218. Mel. 82.

1. Inôjut akkorngænne
Idluartoкangimat,
Kivgakullutuinaujogut
Erкartorniaratigut,
Saimarsainît pivlugo
Tussalaungmitiguttôк!

2. Illumne anernera
Kappiaktoadlarpoк,
Ômattiga serкomipoк
Ajornikka erкarapkit,
Idluitullinikka
Asserortigigapkit.

3. Illa idluinikka,
Ômigidlarapkille
Tâpkonangat piulinga,
Killamiglo tussarminga,
Sâlagijaudlartotut
Illingalerkonnanga.

4. Killamik saimanernik
Tussartilaungmingatôk!
Tættigigapkit Gûdiga,
Apkomik attoræksamnik
Nellojungnaitilaunga,
Killanârvigigapkit.

219. Mel. 141.

1. Ajokertulaunga!
Kuviagijarnik
Piniarkovlunga,
Gûdigigapkit;
Illa Anernerpit
Tessiorlinga!
Arvertarkovlunga,
Apkosinerne.

2. Nekkoksitilaunga
Attît pivlugo,
Kappianartomit
Amulaungminga!
Kivgarigamgalo
Idluinikka
Kappiagijakka
Nungutilaukit.

220. Mel. 36.

Hier liege ich, o Jesu! Dir zu Füssen. 226.

1. Ahâk Jêsuse! sângnut pâmakpunga
Ômattimnelo sænnikterivlunga,
Naglingnerniglo akkêngaidlarama,
Nâpkigilaunga.

2. Aungnut ningautsaujungnaitinamgale
Kovilaurangne senningajolingme;
Tokkonît, âniatillo pivlunga
Erkarniakit.

3. Ikkitit pivlugit ajæktornanga,
Pijæksauniptut akkiniarnanga,
Inôkovlunga, tokkomut illingnik
Tunnilauravit.

4. Tagvale nertutsainaromavagit
Kujalimullo nâlegomavlutit
Attîllo ussornartok sorairnanga
Nertudlarpara.

221. Mel. 83.

Das Vernunftlicht kann das Leben. 227.

1. Sillatunima illa
Pikarluktituinarpânga,

Kaumanersoarminut
Jêsusib кaumaksarpânga;
Inûlidlalermanga
Serridlarpoк tarniga.

2. Jêsus ijeкartinga,
Tækkotsiarungnartungnik;
Kappianarmat illa
Tâкsiorneк кaumajome
Kaumajoк tækkojaungipat
Uvlômariktillugo.

222. Mel. 149.

O! wo soll ich fliehen hin? 228.

1. Namut кemmâjuksauvîk?
Kia piulivângâ?
Kialo pêjarкagit
Agviarutikka?
Igville Jêsuse
Aklujoк sangêtoк
Nâpkigilauruktôк.

2. Tarniga tækkosaruk,
Kellaksorsimajoк,
Âкinermik sappertoк;
Killingit tautukit;
Jêsuse, saimaunga,
Kennuvigigapkit
Mannigorvigilagit.

3. Ômattiga sittijoк
Aumalertilauruk,
Kibliktaule, кugvinut
Perкovlunga sângnut.
Najormît uvamnik;
Pêkit ajornikka
Pitsartutingalo.

4. Ikkitit кaitsingmatta
Inûlijiksamik,
Itterasuarpakka;
Ajornikka pivlugit,
Kappiasukkama,
Aukpit pêjarligit
Tamaita uvamnit.

223. Mel. 132 a.

Aus tiefer Not schrei ich zu Dir. 229.

1. Kiksadlarnermut Gûdiga!
Kaigarsugvigigapkit,
Tussaruk tuksiarnera,
Siutikik mannikik,
Tamarкattalauramale
Idluitulligamalo
Egitæksaudlarpunga.

2. Tagva Gûd tættigivara,
Nangminimnik pinanga.
Oкausingit malliklugit
Saimaninga tarnima
Tungavigitsainadlarpâ,
Mannigorvigilugolo
Nerriugitsainarpâ.

3. Unungmut kiksadlaruma
Ama uvlarârsungmut,
Nâlekab pitsartuninga
Tættigijomavara.
Illûnatiglo okpertut,

Erniangomajut illa,
Uttakkivât Gûditik.

4. Tâmna inôtigivavut
Apkutigællugolo,
Sæglotuitigivavut
Nagligidlarlugolo.
Nangminek imak okartok:
„Uvamnik naglingniktu ble
„Okausikka mallikpait.“

224. Mel. 75.

Wo soll ich fliehen hin. 230.

1. Namut sâniarpîk?
Nênertaudlarama
Ajortovkksoarnut?
Kia piulivângâ?
Inungne kiksarnimnik
Pêjaijokatsængilak.

2. Nâpkiniktôgavit,
Tagga tikkipagit
Jêsuse! kaikogamga.
Sænnikteridlartunga
Tarniga nâpkigiuk,
Nekkoksitilugolo.

3. Kittorngarigamga,
Ajornerijakka
Kappiagidlartakka
Illingnut pitipakka,
Pêjalaukit tokkungnut.
Inûlinga ikkingnut.

4. Passijæksaunane
Aut kovilaurangne,
Ômunga ubvarminga!
Mannigoruk illuga,
Ajornikka tamaita
Erkaumajungnailugit.

5. Ullapirsartiga,
Piulimagamga,
Idluitullinimnik
Illa pêjaijôvotit!
Illuvernut makkoa
Parngnanêrsokit sorlo.

6. Ajornikka illa
Unnuktoksôngmatta,
Aungnulle pêjalaukit,
Pivlunga tokkogavit.
Illingnik nellipsaijut
Tamaita âkigangne.

7. Inûlijaunerma
Pijariakarninga
Sokkosingilak sulle,
Aut kôktok ikkingnille
Pitsartutigivara
Sâlagilugit ajortut.

8. Jêsusiga aggut
Pitsartunekarpok,
Taimak aukpit kissime
Inuit illûnaita
Ivsornaitidlarlugit
Piulijungnarmagit.

9. Tamanna pivlugo
Mânna ômativut,
Tamaita epkejakit
Aungnut ajunginermut;

Illingnullo torкokit
Sapputitsainarlugit.

10. Gûde, Anernernut
Tessiolaungmiuk
Kibliklugo illuga,
Allaijungnarкovlunga
Avinartunik illingnit,
Ungagitsainarlagit.

225. Mel. 132 a.

Stärk' mich mit deinem Freudengeist. 231.

Jêsuse najulaungminga,
Inûlinga ikkingnut,
Kidjijârnernut ubvanga
Illungertuleruma,
Angergarкojomârumga
Annerijarnut ailanga,
Najugarnêкovlunga.

226. Mel. 168.

Herr, ich habe missgehandelt. 234.

Nâlegaк pitlarnangatôк!
Ajortullilaurama
Perкojarnik mallingnanga
Kaujitigalloaramga.
Ajornima nênerpânga,
Tailugille sapperpunga
Unnurningit pivlugit,
Igville pêjalaukît.

2. Âniagavit Jêsuse,
Aungnut inûlilaunga,
Ajornikka pêjalaukit,
Ubvarlugo illuga
Idluitullinimnille;
Ikkingnullo itterlanga,
Siorniudlarnimnit
Piulijauкovlunga.

3. Pêjaivigijungnarparma
Ajornimnik Jêsuse,
Egikit immânut mânna,
Ivsornaitilaungminga.
Anernerpit pairilinga,
Illingnêtsainarкovlunga,
Tessiudlarlingalo
Aкsârnigauкonnanga.

227. Mel. 75.

Herr Jesu, ewig's Licht. 235.

1. Kaumajoк Jêsuse!
Gûdemit pijotit:
Illumertittiguttôк
Naglingnermik illingnik,
Perкutaumarikluta
Illingnênarкovluta.

2. Nutângortittigut
Jêsus кaumanernut,
Kaumajome-iluta
Arvertarкovlutale,
Gûb кittorngangititut,
Idluarijarnuttôк.

228. Mel. 123.

Erleucht' mich, Herr, mein Licht. 237.

1. Kaumaksalaungminga
Illitaringinama

Uvamnik, Gûdiga!
Sulle sâgiarnerma
Nâmangininganik
Mallugosukkama;
Igvit âkiminga.

2. Sannikterivunga
Naglingnera nellâgut
Illingnut Gûdiga
Pingimat, illumne
Ajortôjungale;
Tagva ajornikka
Kiksautigivakka.

3. Ômattîgle mânna
Sâgiarit nellâgut,
Nekkoksinginama
Kristus perkârnago,
Ikligunikkalo
Allarmarikupkit
Nâmaksidlarpunga.

229. Mel. 125.

Herr Jesu, Gnadensonne. 238.

1. Sekkiniodlartotit
Nâlegak Jêsuse,
Inôsiojotillo
Attê ômatiga,
Akkisuktilauruktôk,
Nutângortilungalo;
Gûdik tussalaunga!

2. Tarnimnit annitikit
Uvingub issumangit,
Annerosuktilunga
Illingnik Jêsuse!
Inôniarkovlunga
Nakorijarnut mâne,
Piulijaugama.

3. Pigannertilaungminga
Illitarivlutit,
Illissatilungalo
Ajokertûsernut:
Illingnut Nâlegara
Okpitsainarkovlunga
Ungagênarlutit.

4. Naglingnît Nâlegara
Pititsuk tarnimnut,
Ômamuttauk illingnik,
Naglingmerkovlunga,
Kuviagijarnullo
Arvertatsainarkovlunga
Apkotingne illa.

230. Mel. 182.

Ich kriech', Erlöser! Dir zu Füssen. 240.

1. Piulijiga! pâmakpunga
Ittigangnut, nâpkiginga,
Ikkitit kunnitsainarlakka
Pêjakillo ajornikka;
Tâpkoa unnudlarningit
Kittiksaungitôgalloarput.
Ivsôjunga ajæktornanga
Ajortuggit piulijingat.

2. Ikkingne inniksakarpunga,
Nênermanga ajornima;

Ômatinnik inûliklerte
Pêlaukit âniaksakka.
Uvamnik nachungitotit,
Piginga okpervigigapkit;
Tammarsimajotun-inama,
Sennerarnut pitilaunga.

OKPERNERMIK JÊSUSEMUT.

231. Mel. 36.

Ach mein Herr Jesu. 241.

1. Nâlegaк Jêsuse pigingikupkit,
Aggullo tuksiangipat pivlunga;
Ajortunit ajortûnerôjunga
Namut sâlungâ?

2. Kappiasungnermut namut ailungâ?
Omatiktut naglingniktokarnerkâ?
Assingnik tættekarnangakissivit
Pituarigapkit.

232. Mel. 165.

Durch des Heiland's Blut und Leiden. 242.

1. Piulijipta aunganut
Ânianinganullo
Kivgaujungnaititauvogut,
Ajorniptingnit illa.
Gûb nagligosungninga
Nertornadlarningalo
Ômatipta opigivâk.
Ullapкutekalerapta.

2. Nênertaujutiksaptingnit
Piulijaudlarpogut,
Piulijipta ikkingit
Kemâvigiguptigik;
Sokkosijuiluta
Okpervigiguptigo,
Pairiniarivâtigut.
Perкutigimarikluta.

3. Jêsuse tækkonârupko,
Assingit illûnaita
Kamagijungnailerpakka,
Tamna pijomagapko.
Naiperкotigingmanga,
Pijariaкartakka,
Ômatimalo piksangit
Nagvârpakka tâpsomane.

4. Perкutigijomavara,
Najoromavlugolo,
Piniarnikka tamaita
Tættigitsængilakka;
Jêsusible кaitangit
Nâpkigosungnerminut,
Inôgutituarigapkit,
Opigosûtigivakka.

233. Mel. 37.

So lang es Gott gefällt. 243.

1. Gûdib кittorngangit
Inôкojangit

Nunamêtillugit
Ajutsainarput;
Okpertorle ôma
Nâpkigosumut
Asserorkongilâ
Piulivâle.

2. Illitarigupta
Nangminiptingnik,
Illuptingne tagva
Ajudlartomik
Nagvâtsainarpogut;
Tarne timelo
Asserorsimavuk,
Ingergarmigle.

3. Jêsuse saimavok
Kennuêlune,
Okautiguptigo
Ajorniptingnik,
Mannigôtiksavut
Tagva kannipok,
Aungminut tarnivut
Inûlingmagit.

4. Kugvit allaterpait,
Pairilutalo,
Merngoêrservingmut
Illijaukârata;
Timit sutaertuksat
Ivjume aglât,
Tættekartilerpait
Adsigilugo.

5. Tamanna pivlugo,
Illa tarnima
Pituaridlarpâ
Piulijiga.
Kilangmik nunamik
Kamangilanga,
Najorninganele.
Itsainaruma.

6. Gûd ping rtitiga
Najulerpara,
Erkaumadlarmanga
Kujagivara.
Aungminullo ôma
Piulivânga,
Tokkotigivânga
Inôkovlunga.

234. Mel. 132 a.

Such', wer da will, Nothelfer viel. 244.

1. Piulijiksaungitunik
Kennertut, sullingilat;
Mâne attausênaujomik
Piuliklertokarmat.
Ôma piulivâtigut
Idluarsarpâtigullo
Pivluta tokkolaurame.

2. Piulijaujomajose
Tâmna kennidlarsiuk
Gûd nâlegaujok kissiat,
Piulijigigapsiuk
Tâmna kennitsainarsiuk,
Piulijaujok ômunga
Ajoksangimat illa.

234 a. Mel. 166.

Es ist vollbracht, was willst du nun. 245.

„Nâmaksivok!“ piulijaunît
Nangminek sapperangne,
Piniarnernut ajornitit
Pêjarungnanginangne.
„Nâmaksivok!“ kammagiuk,
Akkilêkongilâtit,
Okpernermêtuaruvit
Tamât inôtillutit.

235. Mel. 146.

Herr ich bekenne mit dem Mund. *349.

1. Nâlegak, ômamut
Kigligiudsivunga:
Piulijiksamik
Assingnik pekangimat.
Attilaurangnelo
Uviniga augalo,
Tamanna pivlugo
Ningaringilarma.

2. Aut pivlugo kilak
Angmartaungmat pivluta,
Tagva okperpunga:
Gûde nâpkiniktotit,
Ômamut okpertok
Tokkungnik aungniglo
Allarniængilat
Tokkodiksanganut.

236. Mel. 22a.

Der Glaub' wirkt im Gewissen Fried'. 246.

1. Okpernerub saimarsarpait,
Kiksartullo mannigorpait,
Gûd nertorpâ, tâpsomunga
Kittorngautitaulaurapta.

2. Kujagivavut Gûdivut
Okpertungortimmattigut,
Ernermigut Kristusekut
Piloreutigivavut.

3. Okpernermut Jêsusemut
Piloridlarungnarpogut:
Tâpsomunga sâgiartok
Sapputijautsainalerpok.

237. Mel. 15.

Gleichwie sich fein ein Vögelein. 247.

1. Sorlo nuname ômajut
Sapputsauviksamingnut,
Pullangmatta sillarnerlukpat
Torkortaujomalimut:

2. Taimaktauk pullasârpunga,
Ikkingnut, Jêsusiga!
Ajortut erksisârppanga,
Sapputsaujomavlunga.

238. Mel. 168.

Jesu, der Du meine Seele. 248.

1. Jêsus tokkungnut kejungme
Tarniga piuligangne,
Sâtanasib najugânit
Tâktomit amugangne,
Ajokertorluaramga
Inônasuarkovlunga,
Nâksaungitomut, tagva
Okperluaalertinga.

2. Jêsusiga pêjarpattit
Idluinikka aungnut;
Piulijiga tamanna
Piulijautigilago!
Anialutit ajortut
Nangmalaurangne kejungme,
Ajortoêrtilunga
Pigitsianga tagva.

3. Jêsus auktojut ikkivit
Kikkiæktortaunivit,
Puvinivit annautamut,
Illa tigluktaunerpit
Ômavît kappijauningat,
Timivillo aungêrotub
Kuviasuktipânga,
Mannigortidlarmanga.

4. Ikpigijakka tamaita
Igvit kaujimavattit;
Anianartok tokkonît
Innekarle tarnimne.
Ômattiga kiksadlartok
Aungnut kovisimajomut
Kejungme, serparsaruk,
Igvit, Jêsuse piuk.

5. Nâlegarle! okperpunga,
Innertuijungnaitinga.
Nekkoksititsungnarparma
Ajortut tikkippanga.
Nâlegaujoksôgaville
Tættigitsainadl[illegible]pagit
Tautulerkârtinnanga
Illingnik, Jêsusiga.

239. Mel. 22a.

O Jesu, sieh Dein armes Kind. 249.

1. Ahâk Jêsuse! kittorngat
Ittiggarnik erkitsijok,
Kiksarmat tækkosalauruk
Tokkovîllo kiblikliuk.

2. Nâpkigijæksaungitunga
Puailavingnut pivunga,
Ômattiga sangêdlartok
Aungnut inûlilauruktôk.

3. Ajortoksôvunga illa
Ajortulle kaujivunga
Pêjadlalaurangne igvit
Pivluta tokkolauravit.

4. Tarnikkullo timikkullo
Ânianît tautukkapko
Kidsijâdlarnîllo aungmik
Kappiaktoadlarnermut;

5. Niakôsidlartaunîllo
Mîttautigijaudlarnîllo

Issakajaudlarnîllotauk
Kollêt nerkerksortidlugo;

6. Kejungmut kikkiæktortaunît
Sêrnartomik imitaunît,
Aunâdlartullo ikkitit.
Kassilinadlartok tokkut;

7. Tamakkoa illûnatik
Pivlungatauk pilaungilat?
Aukak illa Jêsusiga!
Tautudlarpagit pivlunga.

8. Opigomut erkipagit,
Aunârlutit nivingagavit.
Aumavok illa illuga,
Taimak nægligidlaramga.

9. Atâtamut okaravit:
Ivlerinago inôtsit
Tokkotigidlalauramga,
Takopsoagidlarpânga.

10. Abba Atâtamnik! mânna
Tailerlutit sappernanga,
Kittorngarigamga illa,
Ernerpît aunga pivlugo.

240. Mel. 183.

Sei gnädig Jesu! voller Güte. 250.

1. Nagliktok Jêsuse! saimaunga
Ômatimnut kennugama.
Saimanernik kilanârpunga,
Saimaunga, Gûd, ajorama!
Illa ajæktutsængilarma,
Saimarlungale pivlutit,
Piuligamga ajornimnit,
Aut kovidlarangne pivlunga.

2. Ômatipkut erkilaulagit,
Innigilauruk illuga.
Kemmalaurangne ânanaunît
Naglingnermut uvaptingnik,
Ômatiga nachoginago
Annerilauruk iglungnut,
Timigalo ajulerpat,
Tarniga kongmuartilauruk.

3. Okpernermut aivigivagit
Naglimut akkarviginga!
Illumertilaunga illingnik
Kuviasuktilungalo.
Kujagitsainaromavagit
Omattib ômaningane,
Tiglerniarungnaipallo
Soraertuksaungilak naglingnek.

241. Mel. 211.

In der Welt ist kein Vergnügen. 253.

1. Tarnib sattôtiksanganik
Nuname pekangilak
Jêsusib assianik,
Ajornernut sâlagijak

Uivêrivoк ingminik
Jêsus unganartotôngmat,
Ajoкsartub tarningat
Mannigortigidlarpâ.
Sông-o-voк
Nagligosuktoкsôninga
Pilorikput tâpkoa :,:
Jêsusib illagêngninganik
illangiusimajut. :,:

2. Tarne assiojuksauvoк
Idluarкôrpallônêt,
Jêsusib piniarninga
Tættigingikuniuk,
Annorârinagolo.
Kangusuktitaujomârput
Idluarasugijut,
Epкêjarsimanatik.
Tai-mai-mat
Ikkingit tættigissigik!
Piulijauvut tâpkoa :,:
Jêsusipta ikkinginut au-
nârtunut torâdlartut. :,:

242. Mel. 4.

Am Tag des Gerichts. 254.

1. Tikkiviksarne
Jêsuse sângne
Tækkuksaulerpoк
Ômatiga aukpît ubva-
laungmago.

2. Jêsuse sângnut
Pâmakterpogut,
Opigosumut
Piuligaptigut nakorivlutit.

243. Mel. 146.

Dort im Vollendungs-Saal. 255.

1. Takpâne кilangme
Idluartut inningænne,
Komunionemut
Jêsub attortanganut
Tâpkoa kissimik
Illaujungnalerput
Epкêjarsimajut
Jêsusib aunganut.

2. Tagva illûnatik
Gûde кujagidlarpât,
Ikkinginut illa
Mâne âкiksimajut.
Naglilauкpissingâ?
Appertsorpattigut,
Kugvinut: Ahaila!
Kioniarpavut.

244. Mel. 106.

Ich habe nun den Grund gefunden. 256.

1. Okpernima kissarviksane
Pêjuitoк nagvâlauкpâ;
Illa Jêsusib ikkingine
Kiglinganit tagvanêpoк;
Kissarviksarle sôngojoк,
Sillaкsoaк nungulerpat.

2. Issumalinangitoк Jêsub
Naglingninga nagvârpa-
vut,
Aggangillotauк issammi-
jut

Tussumut ikkajorluta.
Naglimut illungertorpoĸ
Uvaptingnik ĸaiĸojimut.

3. Assioĸonginamittigut
Gûdib ikkajorpâtigut,
Tamanna pivlugo nunamut
Erningat tikkipâtigut;
Taimaimallo ômattivut
Pattaktorpait tupaklugit.

4. Naglingniub nelleĸangitub
Ajornivut pêjarmagit;
Kristusib aunganut illuvut
Nellâgut inûlijauvut;
Kristub aunga nipliangmat
„Nâpkinermik! Nâpkinermik!"

5. Naglingninganut aumavunga,
Aungminut piulingmanga;
Ômatânik tækkunârlunga
Ajornimnik kiksaruma,
Tagva nagvâtsainarpunga
Takopsoagilermanga.

6. Kissarviksaĸ una illâle
Najuênaromavara,
Naglingninga inôtillunga
Oĸautigivlugo tagva;
Takpânelo sorairnanga
Nakorênaromârpara.

245. Mel. 11.

Jesus ward ein Mensch für mich. 257.

1. Jêsusiga uvaptut
Pivlunga inôlermat,
Tarnima serrigivâ
Nekkoĸsitigigapko.

2. Jêsus ĸemmergogupkit
Nerchevingmêlaungnernit
Illuvermêlaungnernut
Okperlunga illingnut.

3. Ajulernera tagva
Erĸsinartullo illa
Tamaita nukkingêrput,
Jêsusiga toĸĸungnut.

246. Mel. 29.

O inniglich geliebte Liebe. 261.

1. Nagliktiga ungagijara,
Naglimut nelleĸangitomut,
Tâĸtomit nussulauĸparma
Kaumajomut pitilunga.

2. Ajornimnut toĸĸungalunga
Illumne asserulauĸpunga,
Ingergât ikligunima
Sâlagiĸattalauĸpânga.

3. Ômamut illapsugivarma,
Uvamnik asserortigama,
Nangianartoĸsoarmut
Kattaksimadlalaurama.

4. Naglimut amualaukparma,
Ajornerub pitsartuninga
Serkomipat, pitilunga
Ullapirsautingnik sângné.

5. Mânna nagvârpunga ikkingne
Nâmagijaunimnik Gûdemut,
Saimanernut illauvunga
Gûdib annerijanginut.

6. Ittiggangnut sêrkortorpunga,
Kujalivigijomavagit,
Piniarnitit pivlugit,
Serrimut kugviorpunga.

7. Inôtsimne tamât nuname
Aggangnut tessiulaungminga!
Arvertatsainarkovlunga
Nertornautiksarnut mâne.

247. Mel. 16.

Süsser Heiland deine Gnade. 262.

*1. Nâlegak, nâpkigosungnît
Issumagijaptingnit
Anginersaungijaidlarpok,
Illa tattamnarpotit.

2. Tuppaktok, ajornerminik
Kiksartok, Kristusemut
Sâlerpat, tuavitomik
Âkiktauvok aunganut.

3. Jêsusiblo ikkinginit
Nâpkiningnek kôlerpok;
Sâgiarame, Abbamik
Nipliavok okpertok.

248. Mel. 79.

1. Uviningmêlauravit
Nâlegak, okpernermut
Tokko sâlagivat,
Sillaksoarmiullo
Piulidlalaurangne,
Okpernek sakkogilaukpat.

2. Okperlunga illiktut
Ârvertartuksaugama,
—Unêt sangêdlunga—
Okpernek tiguvara,
Sorsugiarkogamga,
Ajornek sâlagilugo.

3. Okpernermik illumne
Pigiarnilauravit,
Nâmaksitiminga!
Gûb nâlegauvinganut
Itterungnarkovlunga,
Naggatiksamnut piguma.

249. Mel. 121.

Das Lämmlein ist geschlacht. *374.

1. Jêsuse tokkungmat,
Sillaksoarmiut
Piulijaumavut;
Tâpkoa kissimik
Assionialerput,

Kaijomangitut
Jêsub aunganut. :,:

2. Jêsus tarniptingnut
Saккijalerângat,
Tokkojut ômarput
Kaumarput tâktomêtut.
Ânertaungmat Gûdivut
Kemmergovavut,
Kuviasukpogut
Piulingmattigut.

250. Mel. 75.

Ach Blut, ach Lämmlein'sblut. *376.

1. Saugârsûb aunganut
Âkiktaulerapta,
Opigosudlarpogut
Ikkinginut pigapta;
Nâpkigijauniksavut
Taijaujungnatsangilak.

2. Pivlunga Jêsuse!
Tokkotaugaville,
Sungertûtigivagit.
Sapkunginamga igvit,
Kittorngarilungalo
Illingnik pigamalo.

251. Mel. 167.

Ach Jesu, meiner Seelen Freude. *377.

1. Jêsus! kuviasûtiga
Akluijutigalo
Ajoksarvimne tamâne;
Pituaridlarpagit.
Ômisukteolaukpunga
Illingnik, igvit tagva
Aungnut aglât inôsera
Tokkomut piulivat.

2. Kaujivunga Nâlegara!
Inôtigidlarapkit,
Pivlunga tunijaujotit;
Illingne Jêsus! mânna,
Merngoêrserneksivunga;
Koaksârtitaugaiguma
Ajortunut, sunamullo,
Illingnut kemâvunga.

252. Mel. 22a.

O Jesu Gottes Lämmlein. *379.

1. Jêsuse Gûb saugârsunga,
Aggut kissiat tokkullo,
Piulijautigivavut,
Inôkovluta illingnut.

2. Kilangmit avimajogut
Illûnata kattangnermut,
Piulijiksakarata
Tokkomit Sâtanamillo.

3. Gûd tikkipaptigut tagva,
Inôtsit tunnilaurangne
Tokkomut, piulivluta
Kappianartunit tamainit.

4. Tokkogavit! Gûdib aunga
Kôktok timingnit, ômunga

Sillaksûb tagva inungit,
Tokkomit piulivattit.

5. Gûdib ningausinga mânna
Kammingmat, Sâtanaselo
Sâlagijaungmat; Gûdemut
Erniangojungnarpogut.

6. Tokkut okpervigivavut,
Nâlegatuarivlutit;
Aungnik annorâkarapta,
Tokko erksijungnaipavut.

253. Mel. 244.

O Jesu Du wollst geben. 265.

1. Jêsus, inukotitit
Tunnitsivigikit
Okpernermik ômame
Kaut tamât nutâmik;
Aungnullo tokkungnut,
Tarniblo nellâgut
Ungagitsainarlitit
Pituangogavit.

2. Kanoktôk âniavit
Illagilittigut,
Kejungmelo tokkonît
Ômamigilavut
Sapputilauktigut,
Ôktornartovingme;
Kuviagingitarnik
Erksilerkovluta.

3. Nâpkiniktoksônîllo
Missigidlarlavut;
Tamaptalo saimanît
Pekarvigilavut.
Illanârijivut
Tækkonârmitigut
Saimanernut; nellâgut
Okpilerkovluta!

AJORNERNIT ISSUMAGIJAUJUNGNAINERMIK.

254. Mel. 155.

Gnade ist ein schönes Wort. 267.

1. Saimanek ânanauvok
Ajortoliksônermingnik
Kaujijunut,
Ikpigidlartunnullo:
Ingergât
Illinganerilauktattik
Amujaulerkârtinnagit
Assionadlalaungmat.

2. Saimanek angidlarpok
Ajortolingnut tamainut,
Jêsumullo
Mannigortaumajunut;
Tâmnalo
Aiviginiarunitsuk,
Illalliortautsainarput
Jêsub nâpkigingmagit.

3. Nâpkigijaukârata,
Kigligiudsilaukpogut:

Jêsusiga!
Tâktoksoarmêpunga
Nâpkiginga!
Tagva inûlivâtigut
Idluarsitilutalo,
Piloridlarkovluta.

255. Mel. 228.

O Gnade, sei mir täglich neu. 268.

Saimanartok pilauktara
Jêsusima kailauktânga,
Tukkisitsainarlago!
Tuksiarvigilaurapko
Tâpsoma okautivânga:
Pivlutit âniagama,
Inôlerit, ajornitit
Pêjarlugit, illûnaita
Issumagijungnaipakka.

256. Mel. 164.

Sagt an, die ihr erlöset seid. 269.

1. Piulimajose mânna
Okaritse: nakille
Nekkoksitiksakarkise,
Serridlarungnarapse?
Jêsub tokkunganit
Aunganillo pivavut,
Naglingnermut ajornivut
Ingminut illilaungmagit.

2. Uviniptingnik attivok
Tokkojungnalerlune,
Inuglo assiojuksak
Piulijaukovlugo;
Mânna Jêsusivut
Pairijigivavut.
Tâpsomungalo pingitok,
Nekkoksitiksakangilak.

3. Gûb Anerningat kissime
Piloriktipâtigut,
Inôtilluta nuname
Tessioramittigut
Jêsusemut illa;
Illagêt tamaita
Kristusib naglingninganik
Illumertênaramigit.

257. Mel. 14.

In evil long I took delight. 333.

1. Ajortomik akkuneka
Kuviasuktunga,
Kanguginago erksinanga
Koaksârnangalônêt.

2. Tækkogama suilamnit
Koaksâtainarpunga,
Inôserivalauktara
Nokkartitainarpâ.

3. Kejungme nivingavlune
Kappiaktoajok,
Aunârtorlo angijomik
Illuma tautukpâ;

4. Ijingminut sangêtungnut
Tækkonâraminga

Kejungmit seningajolingmit
Kannidlartillunga.

5. Anernangêrkârtinanga
Puigungilara
Ôma tækkonârningata
Kiblidlalaungmanga.

6. Illumne passijauvlunga
Tokkotilaurapko,
Taimak kaujititauvunga
Tokkungmat pivlunga.

7. Tautukama: ajornima,
Aunga kovidlarpât,
Kikkiaktoramitsugle
Tagvane kejungmut.

8. Sullinimnik nellolaukpunga,
Kugvikka sungilat;
Namut sajuktok tarniga
Ergutijungnarkâ?

9. Ama tækkonâraminga,
Imâk okaupânga:
„Issumagijungnaipakka
„Ajornitit illa.

10. „Pivlutit korlorpok auga
„Pissiarivlutit,
„Inôkovlutit pivlunga
„Tokkotigivagit.“

11. Kangusûtigijæksakka
Ajorniâlukka
Tokkungat sakkertimmagit
Kakkialerpunga.

12. Saimaningat angininga
Imaipok uvamnut,
Issumagijaujungnainimnik
Kaujitidlarmanga

13. Tokkominut saimarmanga
Mânna ômattipkut
Illumertautainarpunga
Kuvianartomik.

14. Jêsusima inôtsine
Tunningmago pivlunga,
Mânna inôvigivara
Tokkotigingmanga.

258. Mel. 146.

O Jesu voll Geduld. 271.

1. Kennuêsârtotit
Saimaneliolutit,
Nagligosungnernut
Umatiga kibliuk!
Ikkajungikumga
Mannigoijomik
Nellomarikpunga
Sillaksoarmelo.

2. Sâvigivagille
Mannigorungnartiga,
Illannâk ômatit
Tækkonârungnarupko;

Tagva saimanermik
Ullapirsaumiglo
Nennisilerpunga
Kênavît sângane.

259. Mel. 83.

Herr, mein Heil in aller Angst. 272.

1. Jêsus Piulijiga!
Kappiasudlarangama,
Kejungmut ârlorlunga,
Ikkitit кemmergovakka;
Taimailiorangama
Mannigortaudlarpunga.

2. Tagva tautuktiparma
Ômatingnik angmajomik,
Oкautilerparmalo:
„Kait mannigoromagapkit,
„Nênertaujutiksatit
„Toккumnut pêjarpakka.

3. „Ômatît kappiasukpat
„Ikkimnut unnertôtiuk,
„Piuliklernek taiguk
„Tâpsomunga, кailauк-
tara;
„Mannigotuinarit,
„Uvamnut attalutit.

4. „Taimak illioruvit
„Erкartortautiksaerpotit,
„Ajornitit pêrapkit
„Piloriktisimavotit;
„Aniajutigigapkit
„Pitlaræksaungilatit."

5. Mannigornarpoк ôma
Nippinga nellungitara,
Kaujitimmanga sulle,
Ômattinga illapsumut
Tættæmat naglingnermik;
Aкitsainarmangalo.

6. Âniatigingmanga
Aunârtoкsôngmat pivlunga,
Takpâne sorairnanga
Hallelujâromârpunga;
Tussarnidlarpoк tagva
Kujalidlarniksara.

260. Mel. 234.

Vor wahrer Herzensänderung. 275.

1. Illunarsoatik inuit
Ingergarmik ajortoкsôvut,
Inutoкat inûsuktut
Ningarijæksauкattigêkput.
Gûdible tillilaungmago,
Ernine, inogutauкovlugo,
Tagva kigligiksarupta
Idluniptingnik sângane,
Jêsuse nellâgut
Ikkajortigivavut.
Inugle sâgiaromangitoк
Piulijiminut,
Okperviginago
Piulijaujungnatsangilaк.

2. Saugârsugle toккotitaк.
Kujanadlarpoк nâpkiningnît!

Naglingniktorlo uiksaк
Tarnipta кuviagivâtit,
Pivluta kappiasuktotit,
Timillo âniatitaujoк
Pivluta tarningêrtotit.
Sennerкakut kappijaugavit,
Torârtimitigut,
Jêsuse toккungnut!
Tarnipta sânginêtsainalaungmît!
Allarnagolônêt,
Kristus Gudeongmat
Pitlautiksaptingnik pêjaijoк.

3. Opigitsainarlaptigit,
Jêsuse pêjaijotôjotit
Ajorniptingnik! Igville
Inuit piulingikungne
Saksârajatsainarpogut.
Mânnale siorniornivît,
Aungmiglo kidsijârnivît
Aukpillo, ikkivillo toккovillo
Kappianartovingmit
Piulivâtigut.
Akkiliutiksaкanginapta
Pigilaungmitigut,
Piuliklernernut
Pitsartutilaungmitigullo.

261. Mel. 97.

Du unser auserwähltes Haupt. 276.

1. Niaкoк, Gûd pairijivut,
Tarnipta okperijangat;
Jêsus, annerimanivut
Ikkingne кemmergolavut!
Sennerкakut angmartitaujokut
Tarnivut tessiutsainarmigit.

2. Tamanna tattamnadlarpoк
Sorrutsinut oкikôrpoк,
Inûble okperilugo
Ajorкôrpâ toккominut;
Ômunga illagêt кaujijauvut
Killangmiullo imgerutigivât

3. Sillaкsoaкarningane
Piulijivut Kristuse
Tungavituarivavut;
Oкautsit tussarnertut Gûb
Pitsartutingmagit кaujivasse,
Miksekârtomik кaujimajose.

4. Nutaraunerminillônêt
Passijæksaungitoкarpat,
Ajornerit nellillônêt
Sulle attungikunigit;
Tamannalo tættigiguniuk,
Sillaidlarlunelo takpedlarpoк.

5. Asserorsimanerminik
Illitarкsimajoкarpat,
Piulijomagunele
Ajornerminit ingminik,

Pinasuaralloarunelo
Piulije illitaringilâ.

6. Assiojuksauĸôrtorle
Toĸĸomit tuppalerune,
Idluitullilaungnine
Kiksautigilerunigit,
Piuliklerte sâvigilugo.
Tagvainaĸ tâpsoma nâpkigivâ.

7. Taimak illapsugijane
Jêsusib oĸarvigivâ:
„Issumangnarungnainermik
„Ajornernit pillipsgit;
„Tækkonârlunga okpervi-ginga,
„Kuviasuklutillo makkitit.“

8. Tagva tarne anernermik
Nutâmik pillitaulerpoĸ,
Jêsub pijomajanganik
Okpernermut pijungnarpoĸ,
Nutâmiglo annorârsimavoĸ
Saugârsungmik illitarĸsidlarpoĸ.

262. Mel. 151 i.

In Sünd' war ich verloren. *394.

1. Assiomalauĸpunga
Ajortoĸsôngmatta
Piniarnerijakka;
Tagva Gûb erningat
Erniangupsârtipânga
Toĸĸotaunerminut,
Piulijauniksamnik
Pinialaurame.

2. Ajornikka tamaita
Mattumavut mânna,
Kangusuktitsungnaipânga
Gûdima sângane:
Annorârtitauvunga
Pinnarnadlartomik,
Piloriktitaulunga
Idluarijanganut.

263. Mel. 16.

Wie der Herr am Kreuz gestorben. 277.

1. Nâlegaĸ toĸĸolilaungmat,
Toĸĸo nukkingêrupoĸ;
Tagvalo pissiarivânga
Kittorngaminut illa.

2. Kittorngaunerle Gûdemut
Kanoĸ tukkelik mânna?
Kaut tamât nutâmik tarne
Udsertorlugo illa;

3. Jêsus ĸennuvigilugo
Nutaĸĸatut ômamut:
Gûd tessiutsainarminga
Idluarijarnuttôĸ.

4. Tagvale sannikterinek
Gûd najoromavlugo,
Anernermut nênertauvok
Mânna ômatiptingnut.

5. Mattoma kugviortipânga;
Illungertudlarlunga
Tussugama, Jêsusemut
Piulijaujomavlunga.

6. Tagvainak tokkotaulauk-
tok
Ajornivut pivlugit
Jêsuse ikkeliksôjok
Sakkerpok tarniptingnut.

7. Taimailerupta tarnivut
Jêsusib agganginut
Perkutauvut, tâpsomalo
Pairivait naglingnermut.

264. Mel. 1.

Was hätten wir für Freude oder Ehre. *396.

1. Suna kuviasugvigivittigo
Gûdivut kuviagingikupti-
go?

2. Passijæksaungitokarka
inungne
Gûdib erkartuiviat sân-
gane?

3. Kina piniarnerijane piv-
lugit
Pilorigungnarka Gûdib
sângane?

4. Kinalo nagvarka apkut
kilangmut
Jêsub ikkingita assiatigut?

5. Taimaitokangilak inuga-
sængne.
Jesusênakut itterungnar-
pogut.

6. Sannikterijok Jêsusemut
pikpat;
Ajorninelo pivlugit kik-
sarpat;

7. Nâlegapta tâmnale man-
nigorpâ,
Kittorngaminullo illautipâ.

8. Sâgiarangatta tammarsi-
majut,
Kuviasugvigivait kilang-
miut,

9. Illagivlugit Piulijivullo
Nakoridlarpât kujagivlu-
golo.

265. Mel. 4.

Lamm für uns geschlacht't. *397.

1. Piulijiga!
Tokkotigigamga,
Tussaumagapkit

Kiksadlalerpunga naglinginapkit.

2. Sillaidlartunga
Tautunginama,
Ajornimalo
Kivgarilauĸpânga toĸkungavlunga.

3. Kaumajub tagva
Najulerpânga
Tuppaktidlunga
Ilitarilugo Piulijiga.

4. Ômatipkulle
Takkordligama
Tuksiarpunga:
Jêsusiga takopsoagilaunga!

5. Sorairnangalo
Tuksiarapko,
Piulijima
Aungminut illuga âĸiksolerpâ.

6. Iliumne sorlo
Tussalerapko
Oĸautimmanga:
Ajornitit pejaromalerpakka.

7. Oĸausingalo
Okperigapko,
Ikpigivunga,
Aungminut ômatiga ubvarmago.

8. Piulijiga,
Najuênanga
Pairilaungminga
Ikkitillo opigitsainarlakka.

266. Mel. 164.

O Tage wahrer Seligkeit.

1. Inôseĸ illa nellâgut
Kuvianarpoĸ tagva,
Pejarpa ta ajornivut
Mâne inôtilluta;
Jêsuse pivlugit
Âniadlalaungmat:
Ullapirsautinganullo
Ônarsikpatta illuvut.

2. Sannikterijoĸ ômame
Piulijiksaminik,
Gûb ullapirsarmagole
Aumavoĸ angijomik,
Missigilerune
Piulijaugame,
Tagva ĸilangmêpoĸ sorlo,
Jêsub mâne najormago.

3. Kanorle, taimaitoĸ sulle
Kangusumut ĸeangmat?
Kuviasudlarlunele
Jêsub najorninganik?
Ajornine illa,
Puigungimagit;
Mânnalo piulijaungmat,
Jêsub pingmago aungminut.

4. Tamakkoa erkarlngit,
Taimaitsainadlarpogut:
Jêsub piulingmattigut,
Kujagitsainarpavut,
Nellopkotimullo
Kuviasumullo;
Angijomik ajortogut
Tokkotigilaungmattigut.

5. Pilloringnivut illale
Okautaujungnangilak;
Aungat epkêjarunitigut
Inûlivâtiguttauk,
Ajulerniptingnit
Pigivaktaptingnit
Illa aungat tokkungallo
Piloriktênarpâtiguk.

6. Aungag ıt ikkingittigut
Kilangmut itterpogut;
Taimailertimmattigulle
Amuluta ingminut,
Pakkoa illagêt
Imâk tuksiarput:
Gûd, saugangalo nertornak
Aungat idluarsarmattigut.

267. Mel. 22a.

Christi Blut und Gerechtigkeit, 279.

1. Kristum aunga idluartok
Ômatimne pigigupko,
Gûb sânganêniarpunga
Kilangmut pijomâruma.

2. Jêsusemullo okpertok
Erkartuivingmut pingilak;
Taipsomunga okperpunga,
Ajornikka pêrpait ôma.

3. Gûdib sânganut piguma
Kiksarniænginivunga;
Ubvartaungmat ômatiga,
Pitlaræksaujungnaipunga.

4. Okperpunga Gûb Erningat,
Aungminullo tokkominut,
Piuligamga tâktomit,
Ajortunillo tamainit

5. Okperpunga Jêsub aunga,
Nâmagijaulermat mânna,
Gûb sângane: pêjarmagit
Illûnaita ajornivut.

6. Taimaimait tâpsoma aunga,
Mannigortiksarivara
Inônimne tokkumnelo
Tættigênaromavara.

7. Nâlagak! nakudlarpotit,
Pivluta tokkolauravit;
Ajornivut pêjarlugit,
Kuviagijaukovluta.

8. Jêsuse nakudlarpotit
Nuname inûlauravit,
Illûnaitalo inuit
Pissiarigangne aungnut.

9. Tikkikupko Jêsusiga,
Imâk okarniarpunga:
Ajutsainarama illa,
Aut pivlugo itterlanga!

10. Taimagle inôtillunga!
Tamaita innukattikka
Âniarnik sorairnanga
Okautênaromavakka.

268. Mel. 221.

Sei fröhlich im Herren. 282.

1. Kuviasulerit tarnîk Nâlekame,
Annorâtârsimajotit!
Piulijivit amuadlarpâtit
Tâktomit, idluarnermut;
Ajornerit pêjarpait aungminut
Pekarkonnago akkonaijomik;
Kanoêtitsijut, ipektotitsijut,
Mattulaukpait illa, pinnarnadlartomut,

2. Pivianadlarmêk pikka soraingitut,
Piulijima kaitangit;
Assiolauktunnik kaitsivigivânga
Tokkominut aungminullo.
Okpernikut mânna tiguvakka,
Illerasungnanga, pigigapkit;
Pivlunga nellâgut piniulaungmagit
Pivlunga kejungme nivingadlalaungmat.

269. Mel. 16.

Sünder bin ich, ja das weiss ich. 284.

*1. Ingergarma Jêsusimnik
Ômisukteovunga;
Illakka piulijimnik
Okautjaukattarlanga!

2. Sunamullônêt nuname
Idluarnimnullônêt
Piulijaujungnangilanga
Mannigortaunangalo.

3. Jêsub saimaningat kêta
Piuliklerningallo.
Ajortoerutivânga
Piloriktilungalo.

270. Mel. 58.

Was uns mit Frieden und Trost erfüllt. 286.

1. Ullapirsaumik tarniptingnut
Illumertaulerkovlutale,
Piulijaunivut
Jêsub aunganut
Nagvârræksarivavut kaut tamât
Illuptingne.

2. Jêsub tunnergutauninganik
Ômamut tætteĸatsainartoĸ,
Tunganilijauvoĸ
Kairtomaringmut,
Sillaksoaĸ nungulerpallônêt,
Pêngitomut.

3. Assianigle tætteĸartoĸ
Igloliorpoĸ sioraĸanut,
Piulijaungilaĸ
Kellaktiminit,
Gûb saimarsauta akkeĸangitoĸ
Nachogingmago.

4. Gûb nâpkigijomatsængilait
Inuit ĸaijomalungitut,
Gûb saugârsunganut,
Toĸĸolauĸtomut
Ajornivut pivlugit ĸejungme,
Piulilutа.

ÔMAMUT ILLUITOMUT TUNNINERMIK JÊSUSEMUT.

271. Mel. 376.

Gieb mir Dein Herz. 288.

1. Jesusima imâk oĸaupânga:
„Ômattît uvamnut tunnigungne,
„Perĸojakka nâletsainarungne,
„Tessioromavagit
„Mâne inôtillutit.“

2. Perĸojanga uvaptingnut tagva,
Kuviasutsainaromagupta;
Pilorikpulle taimailiortut,
Perĸojanik nâlektut
Piksarsitsainarmatta.

272. Mel. 82.

Meine Seele, willt du ruh'n. 289.

1. Merngoêromaguvit
Ullapitaunæk tarnîk;
Piulijaujomaguvit,
Uvingub issumanginit:
Jêsuse ungagiuk,
Tagva taimailârpotit.

2. Ungajub tapsominga
Angnerpâĸ erdligivâ,
Naglingningallo kissime
Illangiutitipâtigut
Piloringnadlartunik,
Mânelo tâkpanelo.

273. Mel. 37.

Das ist der grosse Zweck. 290.

Pijariaкarnerpâк
Torâræksanit:
Tunnidlarкovluta
Illûnaptingnik
Piulijiptingnut,
Opigosumut
Ungagivlugolo
Ômatiptingnut.

274. Mel. 376.

Nun nimm mein Herz. 291.

1. Ômatiga, tamaitalo pikka
Pikit nægliktara Jêsusiga!
Tinnigalo tarnigalo illa
Illingnut perкovakka,
Aungnullo âкilikik.

2. Igvit Jêsus pituarivagit;
Ômatimne-itsainalerittôк
Gûdigale tungavigivagit;
Kappiasukkumalo
Tættigijomavagit.

275. Mel. 106.

Nimm hin von mir, was du. 293.

1. Ômatiga pijomagangne
Nagliktoк Piulijiga!
Piuk! piniutilaurangne
Aкtorsarmaridlarlutit;
Tagva illingnut кaipara
Igvit perkutigigangne.

2. Ômatiga assingnut illa
Tunnijæksaringilara,
Tunnidlalauravit pivlunga
Unganarnerpângovotit,
Kissivit perкutigivat
Assingnut pijuksaungimat.

276. Mel. 14.

Mein Gott, das Herz ich bringe Dir. 294.

1. Ômatimnik кaitsivunga
Illingnut Gûdiga!
Ikpigitinamga igvit,
Tâmna tunnilugo.

2. Atâtak tâmnale piuk,
Nachoginagolo,
Sângne ajoкtoliksôjoк,
Illalliolauruk.

3. Illa ivsornartoкsôjoк,
Mamaitoкsôjorlo,
Kuksalaitoк, tækkorngartaк
Idluarijarnut.

4. Sângne кaккialerpunga,
Piuserijamnik,
Mânna ajorniâlukka
Ikpigidlarapkit.

5. Gûde sittijoкsônera
Aккitilaungmiuk,
Idluitoк issumaga
Pêrle naglingnermut.

6. Jêsuse taimak piginga,
Ubvarlunga aungnut,
Tokkogavillo pivlunga,
Inuillo pivlugit.

7. Okpernikitub tarnima
Tiguliuk aggut,
Nekkoksiuk, ajornikka
Pêjarangne aungnut.

8. Idluarsitilaungminga
Piuliklernernut,
Ajornikka pêjarangne
Pitlautiksakkalo.

9. Gûd Anernek, uvangatauk
Innigilaungminga,
Jêsusib naglingningallo
Kibliuk tarniga.

10. Kaumanerpît kaumarlinga;
Næglingnivîllo Gûd,
Kiblidlarlinga, tâksoak
Pêrlugo uvamnit.

11. Gûde ômattiga piuk,
Nâlekvigilitit,
Innigitsainadlarmiuk
Nâksaungitomullo.

12. Issumangnik âkilauruk
Idluarijarnut,
Perkutaugama illingnut,
Pinanga assingnut.

13. Sillab pingit allarlugit
Nâlegungnaipakka;
Jêsus nâlegomagapkit,
Piuk ômatiga.

277. Mel. 79.

Herr Jesu Christ mein Leben. 298.

1. Nâlegak Jêsusiga!
Inôgutigijara;
Pigiluarminga;
Pivlunga tokkogavit,
Uvanga kaikogamga
Piginga Gûdiga igvit.

2. Issumaksarsiornanga
Assingnik pijomârtut
Pitjutigællugit;
Aggangnut Jêsusiga
Tessiortaujomavunga,
Tættigidsainadlarapkit.

278. Mel. 70.

Dem blut'gen Lamme. 299.

1. Aulik Nâlegak, pivlunga kejungme
Aunâdlarlutit, tokkotaulauktotit,
Aniâlauktotit Nâlegak
Ômattît sêngmago ajornima.

2. Illûnarmale, uvlome nutâmik

Tunnidlarpunga illale illingnut,
Issumangnik attulaungminga!
Idluinimnit ubvalaungminga!

3. Piulijiga idluilutakka
Kaujimavattit, sangêdlaramalo;
Tamanna pivlugo tuavi
Ajornimnit inûlilaungminga!

4. Pêjarlugillo, aungnut kovijomut,
Illa pivlunga kovimadlalaungmat;
Uvlullo tamaita tarniga
Idluarsaruk, pairilugolo.

5. Ajudlarpunga, nellungilarmale;
Naglikparmalo Jêsuse Kristuse,
Taimaimalle kujagivagit
Inôtillunga nakorivagit.

279. Mel. 14.

Du ew'ges Liebeswesen Du. 301.

1. Nâksaungitomut naglikтoк
Jêsus nertorlagit!
Kaut tamât pilligaptigut
Ullapirsautingnik.

2. Timivullo tarnivullo,
Inôserlo pikit
Âкilaukittôк illingnik
Nertordlerкovluta.

3. Idluaringitatit Gûd
Pêkit uvaptingnit,
Ikkajortigullo, sumik
Ivlerserкonnata.

4. Ajornivullo tamaita
Kaujigangne pêkit,
Amuatsainartigullo
Tamainit illingnut.

280. Mel. 183.

Da ist mein Herz und meine Seele. 302.

1. Ômatiga tagga kaipara!
Inniksautiuk illingnut,
Anernekut kajangertitsuk
Kuviasuktilugolo;
Naglingnivit soraingitub
Taipsomane uvaptingnut
Naglingnivit soraingitub
Ômatiga innigiliuk!

2. Illumne nâmagingitattit
Tamaita asserolaukit!
Idluinerub illûnapкut
Illainapкullônêt mâne
Kallaкlunga kivgarikpanga,
Adsigêкpoк Gûde sângne,
Kivgaujungnaitisimajoк
Kissiat idluarigangne

3. Illale, tagga illûnara!
Nutâmik angidlarpagit:

Nagligitsainaromavagit
Illûnapkut pigilaunga!
Illanâra attît tamâne
Kikkiæktortauuîllotauk
Tækkuksautsainarlik
kaumne,
Naglingnermut taimaitingatôk!

281. Mel. 37.

Herr Jesu, nimm mich hin. 306.

1. Nâlegak Jêsus
Illingnêlanga
Næglingnît kissiat
Tættigivara.
Inôjomagama
Sokkosernanga
Kuviagijarnut,
Taimaitiminga.

2. Kennuvigivagit
Mânna ômatiga
Pitsartutilauruk
Aukserlugolo.
Tarniga pivlugo
Tuksiarapkit,
Timigatauk aungnut
Inûlingmiuk.

KRISTUSEMIK TARNIB ILLAKAROMANINGANIK.

282. Mel. 151.

Kanok pinniarlunga
Illalliorlutit?
Tarnima pinnarivâtit
Ungagigamitit,
Attêle Jêsusiga!
Ômatekulluga
Aungnut serparsarlugo,
Âkilaungmiuglo.

283. Mel. 159.

Das einige Notwendige. 308.

Attausek pijarialik:
Kristus pigilugo,
Tarne timelo tamarmik
Mâne pitilugik;
Taimak inôsek nuname
Tammarsuêrtok, sumulle
Aksârnigausuêrluta,
Agganginit illa.

283a. Mel. 185.

Eines wünsch ich mir vor allem andern. 309.

1. Attautsemik tussuluarpunga
Tamaitaksoarnit illa,
Keaviptingne tamâne tagva

Pilorigajarnunga:
„Takkonârugo sokkosernanga
„Angut âniadlartok pivlunga,
„Aungmik kidjijârlune,
„Tokkomut pijauvlune!“

2. Ijîngma sângarignêtsainalaurle
Saugârsuk kennuêtok,
Piulijiga aunâdlarlune
Kejungme nivingajok,
Tarnikulluga puigornago,
Illa immerûtigidlarlugo;
Pivlungatauk kejungme
Nâmaksivôlaurame.

3. Puigortaililago nâpkinît,
Ama pijæksaunera!
Kennuêvigidlarparma igvit
Tâksoarmêlaurama;
Saugak tammartok kennênarlugo
Nippingnik kammalerkârtinnago,
Akkitujomut illa
Pissiaridlarlunga.

4. Pigivarma! Amenêrviginga!
Jêsuse, pigivagit!
Nênilauruk ômatimnut tagva
Pivianardlartok attît!
Aiparijomavlutit tamaine
Tokkomut inôvlunga illingne
Angervigidlarpagit;
Sôngotitsijôgavit.

284. Mel. 146.

Den meine Seele liebt. 312.

1. Erdligidlartara
Nellekangitoksôngmat,
Nellâgut tâpsoma
Assingit sunaungilat,
Illanârijima
Najudlaraminga,
Kiksadlarneralo
Ômatimnit pêrpê.

2. Tagva nagliktiga
Ajungitok tamainit.
Pijakka ômangat
Kujanadlarput illa,
Missigivarale,
Mâne najorapko,
Kingorngagulletauk
Tækkolernigupko.

285. Mel. 15.

Ich öffne Dir Herz, Seel' und Sinn. 314.

1. Ômatiga tarnigalo
Angmarpâkka illingnut
Kajungervigidlarapkit
Illalliorlagittôk!

2. Kommunionekartinga!
Kittorngait sangêdlartok

Ônarsititauкovlugo
Nagligosudlarnermut.

3. Saimanerub anerninga
Illilertutsainanga!
Arvertartitsainangalo.
Senniagôrкonnanga.

4. Ômatiga pimariguk,
Pitsartutilugolo!
Tagva piloridlarpunga
Jêsuse tækkogupko.

286. Mel. 161.

König Jesu, den wir lieben. 316.

Nâlagaк nagligijavut
Mikkiluartomigle;
Issumavut aulatikit
Kellaklugit illingnut;
Kajungerti-laungmittigut
Kittorngaumarerкovluta
Kattimajoкotingnulle.

287. Mel. 39.

Gesalbter Heiland. 317.

1. Piulijivut saimarsaijung-
ortotit!
Illanâкarnernut nellipsa-
lauкtigut
Pairкsinernut mânna pi-
jomârtomelo
Nertornadlartomik serng-
nigilauкtigut.

2. Gûb sauganga illatit na-
jutsainakit
Johannesib tækkolaung-
ningatut sorlo,
Saimarsainît perкolauruk,
sorairane
Uvineкattingne-itsainar-
кovlugo.

3. Ômatiga tækkotsainarle
ikkingnik,
Idluarnermelo aiparitsai-
naruk;
Ullapirsaut anginerpaujoк
tamainit
Uvamnêtsainarle soraijui-
tomik.

288. Mel. 4.

Eins bitt' ich vom Herrn. 320.

1. Nâlegaк sângne
Tuksiutiga:
Soккosernanga
Illagêngnernêtsainaromav-
lunga.

2. Killanârnera
Taimaitsainarle:
Piulijiga
Kuviasuktitsainaromavlu-
go.

3. Ungagivagit;
Naglingnerale
Suglugigapko,

Uvamnik nâmaksijung-
nangilanga.

4. Johannesetut
Illingnêlanga,
Killanârama
Aiparitsainaromagapkit
mâne.

289. Mel. 58.

Ach mein Herr Jesu, Dein Nahesein. 322.

1. Ahâgle Nâlegaĸ Jêsuse!
Najornît ĸaitsivoĸ ômamut,
Piloringnartomik
Ullapirsaumik;
Timetauĸ aglât ĸuviasumut
Nertordlermat.

2. Killanâritsainaruptigit
Illa, missigijomavlutit,
Kuviasukpogut;
Sorairatalo
Kujagitsainadlarpaptigille
Angijomik.

3. Kêmititsaina-toĸ illingnik
Unnuallo uvlut nâvlugit,
Pilorikpoĸ tâmna
Nâksaungitomut.
Timingat, tarningat nertorpâtit
Naglingnermut.

4. Nâpkigællutalo saimavoĸ,
Ajorniptingniglo pĉjaijoĸ
Mannigorpâtigut
Inûliluta,
Kajungilârnermullo tarnivut
Saipaĸsarpait.

5. Piuliklernernik tamainik
Illangiutitênartigut,
Taimaititigullo,
Kappiasumut
Unganermullo illingnuînaĸ
Ârlorĸovluta.

6. Kugviorangapta, mânnakut
Mannigortiguttôĸ toĸkungnut;
Ikkitit tamaita
Aunârtoksôjut
Kaut tamat tautuĸôtsainarlavut
Tarniptigut.

7. Nutaĸĸatun-ilertittigut,
Tamanna pijominadlarpoĸ,
Ikkivit aunganut
Serparsartigut,
Taimailiorvigitsainartigut
Kaut tamâle.

8. Tagva ĸuviasudlarpogut
Angerarĸârata ĸilangmut.

Unêt sulle mânna
Kugviorupta,
Ômatiptale najorangattit
Nekkokpogut.

9. Tigusârpaptigut aggangnut,
Tessiorlucalo nellâgut;
Tagva erkarlugo,
Opigukpogut,
Kujalinermullo ijivuttauk
Kugviorput.

290. Mel. 230.

Sei Du mir nur immer freundlich. 324.

Illannâritsainarminga
Okumaitokalerangama
Kugviorangamalônêt,
Missigitilaungmingalo
Mannigortaunimnik illingnut
Inôtillunga nuname;
Nâlegak Jêsuse
Ungatilaungatôk
Illingnulle
Sorrusektut nagliktotut
Ânânaminik ungamut.

291. Mel. 36.

Ach Deines Gnadenangesichtes. 325.

1. Kênavit kaumasingat kaumarlinga
Illuvermut illijaukârtinnanga;
Illannâkarnernik naglingnerniglo
Ikpigilanga!

2. Timigalo tarniga tokkoville
Uvlut tamaita nekkoksiligigle,
Najornivit salutekattarlinga
Illingnêlunga.

3. Illingnik kivgartorkojomagumga,
Perkojattit malligomadlarpakka,
Najornernik tukkisitsainarlanga,
Nagligigamga.

292. Mel. 185.

Dein Verdienst und Deine liebe Nähe. 326.

Piuliklernîllo najornîllo
Nekkoksitigilakka;
Gûb Atâtapta naglingningallo
Illagitsainarlinga,
Anânatullo Gûb Anerningat
Pairilinga, nâmakserkovlunga,
Nekkoksijutiksakka
Nellonangilat tagva.

293. Mel. 124.

O was ist für süsse Ruh'. 327.

1. Merngoêrsidlarpunga Jesusimne,
Iksivatsainaruma ittigganginе;
Illa angmartipara ômatiga
Okausinginulle.

2. Mânepunga Gûdiga!
Tussartinga
Pijarialiksoak
Kennerlugo
Malliktitsainarminga
Perkojarnik,
Nertortaukovlutit.

294. Mel. 218.

Erhalt' mir Deinen theuren Frieden. *Anh. 90.

Ullapirsautingnik Jêsuse
Tunnitsivigitsainanga!
Sangênimne pitsartutinga,
Okumaitut pêrsârlugit!
Erkomanimne sinningnimne
Siorniornerilauktavit
Siarklerungnaitilinga!
Ânianitillo tamaita
Kuviasûtigênarlakka
Illingnut tikkerkârnanga

295. Mel. 217.

Im Umgang mit dem Schmerzensmann. *Anh. 91.

Angut ânialik mâne
Nellâgut aipariguptigo,
Uvlut kuvianadlarput;
Ômatîk apperkutigiuk
Tamât, uvlok kaulerangat,
Sekkinerlo nippilerpat,
Najuganêtsainarkovlunga,
Sullinimne kikkarnimnelo,
Ikkinginut âkiklunga,
Kaumanermut aikârnanga.

296. Mel. 159.

Erhalt' mir, Herr, das Glaubenslicht. 266.

Okpernerub kaumasinga,
Tækkonek tokkungnik,
Tættekarnerlo illingnik,
Piulijiptingnik,
Aulajuitikik illumne,
Naglingnerlo, naglingnernut
Ônartisimatsainartok
Pigitsainarlago.

297. Mel. 244.

Wir blicken nach der Höhe. 329.

Ârlorpogut takpaunga,
Jêsub nagliktipta
Tækkonâlermattigut;
Ijiptale tâmna

Tautugungnangilât,
Tarnipta missigivât,
Najorningalo mâne
Kuviâgidlarpat.

298. Mel. 146.

Mein unschätzbares Gut. 330.

1. Nertornaк tamainit
Mattomanêtillunga,
Attolerangapkik
Jêsub timâlo aunga;
Tâpkoale mâne
Komunionikut
Ôklugik кaut tamât
Sulle ajornarmat;

2. Tagva nanêkuma,
Uvlamit nnnuamut
Piuliklerninga
Eгкarasuarpara;
Okpernerma mânna
Inôtigidlarpâ,
Tækkovara sorlo
Aiparidlarapko.

3. Angut ânialik
Kemergojomavara,
Inûlervianit
Kejungmut tikkilunga;
Tautuкôrangapko
Ajoкertuijoк
Oкâlatillugo,
Illuga ônarpoк.

4. Piniarningille
Pitsartutigivakka;
Pijangit nuname
Pilloreutigivakka.
Mannigortauvunga
Marîa Magdalena
Erкarluarapko,
Nagligidlarmago.

5. Arnaк кeadlartoк,
Keajungnaitipâle,
Erninga toккojoк
Tâpsoma ômartipâ.
Lazarus toккojoк
Illuvermêlaungmat,
Naglimut nangminек
Kugviolaurivoк.

6 Tarnima Jêsuse,
Erкarpa serrinermut,
Illinniartime
Ittiggangit ubvarmagit,
Johanneselotauк
Nâletsiartorle,
Tautuкôrparataauк
Êgarvigijinga.

7. Kommunioneme
Aitortormagit ôma
Illinniartine,
Timiminik aungminik,
Tautuкôrmigama
Tamaita pivlunga,
Pitsartutimmagit
Pilloreutikka.

299. Mel. 14.

Lass unsere Seele Schritt vor Schritt. 331.

1. Tarnipta Jêsuse tarnît
Najutsainarlitsuk
Ômativut serparsakit
Aungnut kovijomut.

2. Piulilaungikuptigut
Aniadlarnernut,
Assionajalauкpogut
Issoкangitomut.

3. Aungnut piuligaptigut
Kittorngaкotivît
Pilloreutigilutit
Tungavigivâtit.

ULLAPIRSAUMIK KUVIASUNGNERMIGLO ANERNERME AJUNGINERME.

300. Mel. 167.

Meine Seel' komm' in die Wunden. *459.

Tarnîk Jêsub ikkinginut
Kait merngoêrsernermut,
Nagvârvingmut ullapirsaumik,
Tarnîk tagvungalaurit!
Issumalingasuêrit
Merngoêrserlutillo
Tagvane aiкojauvingne
Aggangine sângane.

301. Mel. 115 b.

Wol dem, der Heil und Frieden hat gefunden. 334.

1. Pilorikpoк illa, ullapirsaumik
Nagvârsimajoк, Atâtamullo
Agviartaunane najûtsungnartoк,
Ôminautêjarsimajoк Jêsub
Ikkinginut; tâmna illa
Alliajuteкarpoк
Nungusuitomik.

2. Gûb saugangata piuliklerninga
Kaitsivoк ullapirsaumik, ôma
Assingané nagvârtautsængitomik;
Pigigupkolo, peкadlarpunga
Pijariaкadlarnimnik;
Kellujauкovlunga
Erкartortaunermit.

302. Mel. 221.

So ruht mein Mut in Jesu Blut und Wunden. 346.

Jêsusib aunganelo ikkinginelo

Illa merngoêrserpunga,
Illûnarma ômunga illigamalo
Nekkoksijauvunga illa;
Ikkingit innigênalerapkit,
Tarnimalo pituaringmagit:
Naglingninganiglo tukkisilerama
Inôsimne tagva allaromaerpara.

303. Mel. 37.

Volk Gott's die Freud' am Herrn. 336.

Inukutaujose
Gûmut, Jêsumik
Kuviasungnise
Nukkigissiuk;
Mânna najorpâse
Nagligijipse,
Ullapirsauminik
Tunnidlarpâse.

304. Mel. 184 a.

Zeuch hin mein Geist. 335.

1. Annernîk Jêsuk ikkinginut
Aunganullo aisâlaurit,
Immerlutillo tâpsomangat,
Nâmaksititaukovlutit.
Aisâlaurit puailavingmut
Ômunga, kôtsainartomut
Ullapirsaumik mamaktomik
Tarninut immeruktunut.

2. Kissivit kuviagilagit,
Sakkervigênalaungminga,
Kiksautigijakka pêlaukit
Kappiasungnêjarlunga;
Igvit naglingniktoksôgavit
Kittorngattit najorpattit;
Kennertut nagvârungnarpâtit
Katsungaivigigunitit.

305. Mel. 228.

Friede, ach Friede. 337.

1. Gûdib ullapirsautinga
Atâtamit pijok illa
Kristokut Anernerme,
Ajortut ômatinginut
Pitisijok inôtsemik
Kuviasungnermiglo:
Ullapirsaut tâmna, illa
Illingavok Okpertunut
Jêsusemik ungajunut.

2. Ullapirsaumik sakkêjok
Âniadlartuksaulaukpok
Gûd ullapkoserlugo:
Tarnîk tamanna kamagiuk
Kemergotsainarlugillo
Jêsup piniarningit;
Ullapirsaumik aungminut
Kaitsilerpok, pêjaijomik,
Okumaitunik tamainik.

3. Taimak kamagilaungmattit
Perĸutaujuksaugivotit
Tâpsomunga tamâne:
Piuliklernermik illa
Saĸĸertitsingmet pivluta
Sorainiængitomik.
Taimaimat kamatsiarit
Illûnakut, tâpsomunga
Perĸutaumarerĸovlutit.

4. Jêsub ajoĸertûsingit
Ivlerilugit mallikit
Senniagôrnagillo:
Innerterutigijangit
Ulloreagitsainakit,
Tagva pilorikpotit,
Piloridlarmatta tarnit
Mâne taimak tunnidlartut
Ingmingnik Piulijimingnut.

305 a. Mel. 7.

Alle Deine Gaben. 338.

1. Kaitatit illûnatik
Nakkoĸsinadlarput,
Jêsusîk, angijomik
Kuviasûtigivavut.

2. Igville tamainit
Pinerpângovatit,
Illiktut sumiglônêt
Nunamêtoĸangilaĸ.

3. Ittervigilauruk
Nangminek ômatiga,
Illumertauĸovlugo
Inerĸonadlarnernik.

306. Mel. 114.

Mein Salomo. 340.

1. Uvamnigle pairĸsigavit
Gûdiga!
Pêrpattit tarnib oĸumaningit
Illûnaita; torârvigigupkit,
Anernerublo ullapirsarmanga
Nekkoĸsivunga saimarsainernut
Erĸsijungnaitinamga illupkut.

2. Aggangne Gûd, innilangalerpunga,
Nekkoĸsilunga nâkaungitomut,
Igvit ullapirsautigigapkit;
Nâpkininguît inôgutigigapko
Illa; Gûde pituarigapkit
Nâmaksivunga missigivlutit.

307. Mel. 95.

Wol dem, der in Jesu Armen. 342.

1. Illa tâmna pilorikpoĸ,
Jêsub nâpkiningninganut
Ullapirsautisijoĸ;
Illinganerne tamaine,
— Illa torĸortautsiarmat—
Kuviasutsainarpoĸ.

2. Illa tarne serridlarpoĸ!
Tunnigupta saugârsungmut
Kivgartoromavlugo;
Tagva ômat ikkingine
Inôtsainarpoĸ tamâne
Saimarsauteĸarlune.

308. Mel. 218.

Wie wol ist mir, o Freund. 344.

1. Kuviasûtigitsainarpagit
Tarnimnik naglingniktotit!
Nênertaunadlartovingmille
Ômatingnut aisârpunga
Kiksarnadlartut pêrput tagva
Ômativillo naglingninga
Missigigapko illumne,
Tagva sorlo ĸilangmêpunga.
Kina ĸuviasutsængilâĸ
Illingnik piksarsigune?

2. Ajortut nênidlalerppanga
Pikpangalo ôminartut,
Perĸojallo erĸartorppanga,
Tagva ârlorpunga ĸongmut,
Ikkitillo aivigivakka,
Tâpkoa torârvigivakka,
Tagva erĸsijungnaipunga,
Pitlaræksaugalloartunga;
Piulijigigapkit illa
Naglingnivit torĸorpânga.

3. Kanorlônêt tessiorumga,
Êgarvigijomavagit,
Pingnik nerrititsainarparma
Immilungalo ikkingnit.
Tessiortigijomavagit
Nagligosudlartotôgavit,
Naj[illegible]a nâmaksivunga.
Pi[illegible]lutittau[illegible] serridlar[illegible]lunga
Ka[illegible] angerar[illegible]inga
Kuvianartovingmulle.

309. Mel. 164.

Wie wol ist mir, wenn ich an Dich. 345.

1. Illa piloridlarpunga,
Igvit erĸarangapkit,
Tarnigalo Jêsusiga
Ikkingnut pitikupko!
Jêsus illingnênaĸ
Kuviasukpunga,
Tarniga innilangakpat
Ittikkaville sângine.

2. Illa piloridlarpunga,
Kêmitivigigupkit,
Anerneralo illingnut
Sungiutilerupko!
Taimaitilaungatoĸ
Tamâne nuname
Kuviasûteĸarĸonnanga
Assingnik, Piulijiga.

310. Mel. 189.

Seitdem das Lamm am rauhen Kreuz. 348.

Saugârsuk kejungme ânialaungmat,
Ullapirsaumiglo kaitsimingmat,
Okumaitut illânatik okiput,
Ullapirsautingat pingmattigut.
Jesub tokkunga
Ânianingillo
Kaitsitsainarput
Ullapirsaumik.

311. Mel. 155.

Sünde und der Sünde Sold. 349.

1. Jêsusib kennunikka
Nachogijomangimagit,
Ajornerit
Kivgarijungnaipânga:
Saimanek
Tâpsomangat pigijara
Angnerpaukutigivara,
Illumne torkorlago!

2. Nâlegak nertorpagit,
Nukkekangitok uvanga,
Ajulertok,
Ullapirsalauramga;
Taimaktauk:
Gûdib inukotinginut
Illalliortilauramga
Piulijigapkillo.

312. Mel. 75.

Wenn man die Gnadenwahl. 350.

1. Annerimanivut
Jêsub Ikkingine
Illa nagvâruptigo
Nekkoksijigivlugo;
Kuviagidlarpavut,
Nagliklugo omâmut.

2. Gûb sangane inuk
Ajornerpângojok,
Kakkialerunele,
Ajungitsuginane,
Naglimut nâpkigivâ,
Kellarudsârlugolo.

3. Nâpkigijaunine
Erkaumatsainarpâ;
Nokangilarlo tâmna
Akiktauviksamine.
Gûb ullapirsaininga
Najortigitsainarpâ.

313. Mel. 151 i.

Geist Jesu, dir sei Ehre. *479.

1. Jêsusib Anerninga
Opigilaptigit!
Ullapirsartaugapta
Ajokertuinernut.
Jêsusib tokkunganut
Piulijaugapta;
Okautigingmilavut.
Missigigaptigo.

2. Inôsek ikkingine
Tarnib serrigivâ,
Opigomut ômame
Kugviudlarluta;
Saimanek ikkinginit
Ômamigijavut,
Illûnatik inuit
Kanoktôk ôglitsuk!

314. Mel. 82.

Jesus unser Hirt ist treu. *Anh. 106.

1. Pæirijipta Jêsusib
Nertornartotôninga
Kaut tamât tukkisivavut,
Saugakotimitut sorlo
Pairitsainarmattigut,
Merngortoranelônêt.

2. Annerijipta Jêsub
Kaitsivigingmattigut
Piksanik nâksaungitunik,
Kuviasûtiksaptingnik
Ullapirsarnartunik,
Kujalivigilavut!

315. Mel. 205.

Unser Loos ist schön und gross. *Anh. 111.

Anneri-jaumanivut
Jêsumut, opinadlarpok.
Ingminik tunnilune,
Illagijomavâtigut;
Allatsængimattigut
Mannigortigivavut;
Aipariguptigolo,
Pilorikpogut illa.

316. Mel. 230.

O welch unschätzbarer Segen. *Anh. 112.

Jêsusib inôninganit
Saimanernik angidlartunik
Tarniptingnut timiptingnut
Pitsainalerpogut mânna.
Issumangnarungnaineksijok
Ajortunit ikkingine,
Tâmna pekalerpok
Saipakutiksamik;
Ômatinga
Okilerpok
Okpernermut
Piulijipta tokkunganut.

317. Mel. 185.

Jesu, treuer Heiland, sprich. *Anh. 122.

Jêsusiga ullapirsautingnik
Pillitsainalaungminga,
Ômatima uvlune tamaine
Taimaktauk unnuane,
Illanâkarnît serrigiliuk
Nekkoksijaujutiksamik mâne
Ajoksalerkonnago
Tiglerungnaikârane.

318. Mel. 141.

Meine Wünsche schliessen.
*Anh. 120.

Tussugidlartakka
Kennunermut kattivut:
Jêsus aunârnernut
Perkutigilaungminga!
Tagva inônimne
Pilorikpunga
Ullapirsaumiglo
Ajoksarnanga.

GÛDIB KITTORNGANGITA PILORINGNINGINIK.

319. Mel. 136.

Wie wol ist mir, dass ich. 353.

1. Kuvianak
Jêsusib ikkiminut
Aungminullo ajornikka pêrmagit;
Kennertara kajungilârnermut
Kristusib tokkungane nagvârpara,
Tokkosuitorlo inôgutigigapko
Tokkosuêrtitauvunga,
Kuvianak!

2. Pairijima
Tarniga nerritipâ
Kakkôjamik ômanadlartomigle
Immipânga, illale aungminik.
Kiksarnartok sivôrajungnaipara
Jêsusib Kristusible najutsainarmanga,
Ajoksarkonginivânga
Pairijima.

3. Kujalimut
Nerrivlunga immerpunga
Jêsub piminut nekkoksitinmanga,
Kaut tamâle, kannimakonnanga,
Issumajârtuksaungilanga mânna,
Tâpsoma piksamnik tunnitsivigingmanga,
Nerrivlunga immerpunga,
Kujalimut.

4. Inôvunga
Tokkosuêrtinamga,
Tattamnartullinitit nertorpakka,
Okperigapkit erkartornanga,
Tokkolo pêjalerangne pivlunga,
Uvangatauk inôtsemut pititauvunga
Tokkosuêrtitauvlunga,
Inôvunga.

320. Mel. 218.

Jehova ist mein Hirt und Hüter. 354.

1. Jehôva pairijigigapko
Ajoksarniangilanga,
Piminik piksakartimmanga
Nekkoksititsainarlunga;
Aitipânga puailavingmut,
Tagvane uvaptut sangêtut
Ajortullo naipipakka.
Nukkingêrutilerangama,
Pitsartutinivâ tarniga,
Pitilunga inôtsemik.

2. Illa tessiorluarpânga,
Mallituinarparale;
Kappiaktoadlarumale
Tâktokut pigumalônêt,
Sangêdlunga, kiksadlaruma
Siorniortuksaungilanga.
Igvit najutsainaramga,
Kaumaksartigitsainarpagit
Tessiortigitsainarlutit,
Igvit êgarvigivagit.

*3. Hallêlujârvigidlarlagit
Saugârsuk pairksijôjotit;
Kannekarlanga tausendinik
Nertutsiarungnarlutit!
Tunnergutille pijomanagit
Umamik killanâdlarpotit
Illingnut perkutaujomik.
Taimaitokartilaunga; tagva
Ikpiginarmêk: „Pairijima
„Pigivânga, pigivara."

321. Mel. 115b.

Wie herrlich ist's ein Schäflein. 356.

1. Kittorngaunek Kristusemut ânanâk!
Idluarnerpângongmat nuname,
Illinganek tamana angnerpauvok
Malliklugo noraijuitomik;
Kia kaitsungnangitangit
Piksarijungnarpait
Gûb kittorngangita.

2. Inôluarvekaromajub tâmna
Pairksijok najugarilerliuk:
Tâpsomane piksakadlarpok tagva,
Sivorngagut piksakalaungitok,
Mâne ajoksatsængilak,
Nâlegak tamainut
Pairijigingmago.

322. Mel. 97.

Mein alles, mehr als alle Welt. 356.

1. Tamainit piksak, Jêsuse!
Pituarijagit mâne,

Illannâk nâksaungitomut,
Tokkotaujok aunârlune.
Nekkoksivunga tessiorumga,
Torkorlungalo saputigamga.

2. Ajungitamnut tamainut
Sumik pijungnangikuma,
Sillainera sangênera
Ikpigituinarupkik,
Tagva, ajugakangitôjotit
Tamaine ikkajorungnarparma.

3. Tamanêkojomagamga,
Illingnik kivgartorlunga,
Ajaupiarilaulagit!
Uvluksakka kittikangne,
Arvertarnerà aulatiiauruk,
Idluarijarnut perkovlunga.

323. Mel. 166.

Die Gnad' ist unaussprechlih gross. 359.

Saimanerub angininga
Okautaujungnangilak;
Ajortut nachonartullo
Idluarsititauningit
Innorpavut, Jêsusible
Aungminut ajorningit
Pêrlugit ullapirsarpait
Gûmut, âkilugillo.

324. Mel. 155.

Christen sind ein göttlich Volk 361.

1. Okpertut pilorikput,
Gûmit erniangomavut,
Ungagivât,
Ônartisimavullo
Tâpsoma
Anerninganut, Jêsublo
Aunga pinnarsitigivât
Tautukôtsainarpâllo.

2. Jêsus pigerkârnago,
Ivlerijungnaikârata,
Ingerkârata,
Ôma ittiggangine,
Ungasid-larpogut saimarsainermit,
Apkomillo amitomit,
Kaub uvlorianganit.

3. Illannâk amuartigut
Ômatingnut nagliktomut,
Kajungersainit
Tessiortigilavut
Nunakut.
Perkutautsainarkovluta
Illingnut, okperlutalo
Takpaungarkârtinnata.

325. Mel. 185.

Sollt ich nicht von Lieb und Dank entglommen. 368.

*1. Kujalinermut naglingnermullo
Ônartuksaungilangâ?

Kina pivlugo inungolaukâ
Gûde? Illa pivlunga.
Assimatauk piulijigivât,
Ikpigidlarumale, uvanga
Piulijaulaurama,
Kuvianarnerpâk tagva.

2. Illanâra aipatuarigupko
Sorlo kilangmêpunga,
Imâk erkailerama, Jêsusib
Kittorngarilermanga;
Kiksartuksaujungnaipunga tagva,
Ajornimnik sannikterigumа,
Jêsusib najorninga
Mannigortigivara.

3. Ômatimne erkaumalerapko,
Jêsus aklulerlune,
Uvaptitut avatekarlune
Arvertarmat nuname;
Tagvale timiga pairivara
Sorlo Jêsus Kristusib timinga,
Pinasualerpunga
Adsigijomavluga.

326. Mel. 22 f.

1. Nâlegarle Jêsusiga!
Illingnut inûlerpunga,
Aungnut pissiarigamga
Pigitsainaromavlunga.

2. Mattomanêtillungalo
Aut, tokkullo, ikkitillo
Inôgutigidlarpakka,
Piksaringmagit tarnima.

3. Kêta unêt najungikumga,
Ajulertotun-ipunga:
Taimaimalle nutakkatut
Tessiunga âniarnut.

4. Anernerpîllo timiga
Innigingmago, tarnima
Kemmakpago, ômartitsuk
Illingnullo ailaungmiuk.

327. Mel. 151 i.

Nellopkotidlarupta,
Kuviasukpogut
Missigilugo ôma
Najudlarmattigut,
Mannigudlarpâtigut
Kugvêjalerluta;
Kanoêtsainarpogut
Jêsukangikupta.

JÊSUSE KRISTUSEME INÔTSEMIK NELLÂGÔRTOMIK.

328. Mel. 164.

Jetzt ist die angenehme Zeit. 370.

1. Nelliutijok serrinak!
Kilak angmarsimangmat,
Illanâkamut Nâlegak
Sakkermallo ômame,
Nâpkiningningatôk
Sakkertilauk tanga,
Illûnata opigomut,
Nertordlerutigilavut!

2. Sillaksoab illusingit,
Nachogimariklavut,
Mânelo ivsornainermik
Pinasuatsainarta!
Okpernek nanêkâ?
Ikkomamarika
Tarniptingne? Uiksaktôk
Taimak pagrealerlavut!

3. Tapserusijatsainarta
Makkitiptigut mâne!
Taimaglo ingergarnivut
Takpaunga nâlerlavut!
Merngoêrsernermut
Tagva itterpogut.
Kiksarnartullo soraiput,
Kuviasutsainarpogut.

329. Mel. 173.

Eins ist not! ach Herr dies Eine. 373.

1. Attausek pijarialik,
Illitarilerlago!
Assingille illûnatik
Okumaititsingmatta,
Ômatib kappiasûtigivaktangit
Kuviasûtiksarsinane nellâgut,
Attausek tamanna pigilerupko
Attautsemut tagva nekkoksivunga.

2. Tarne nagvâromagungne
Kennernago inungne;
Kemmakit nunab pingille;
Jêsume kennerlugo,
Ômane illûnatik illagêngmatta,
Sakkermattalo pitakaloringnerit;
Tagvane piloringnek nagvâræksak
Attausek piulijiksatuara.

3. Sorlo Piulijiminut
Marîa kippilermat,
Ittiggangita sangænnut
Inginame nokartok,
Ômaminut siutiminut nâlekpâ
Tussaromainaramiuk okausinga;
Jêsusib kissiat pijomajanga
Missigigamiuk, kuviasûta;

4. Taimaktauк kippilerlunga
Jêsus ungagivagît;
Ômatimne sorainanga
Missigiluarlagit;
Inugasæksuit tunnulerikpattit
Uvanga malligomatsainadlarpagit,
Oкausekaravit ômanartunik
Tamainik tarnima piksarijanginik.

5. Gûmut nellopкotijunga
Tættituarivagit,
Jêsuse pilorikpunga
Pivlunga auktogavit,
Kejungmêtillutit pêjaivigivarma
Pitlautiksamnigle toккotigigamga;
Piuliklernerille okpernermut
Tættigivarale nâksaungitomut.

330. Mel. 115.

Wie selig ist's, nach Jesu Heil.
375.

Piloringnarmêk illa! Jêsusipta
Inôninga piuliklerninga,
Kêdlarnermut kippivigidlarlugik,
Nippoкsaratalo, illuptingne,
Ikpigidlarкârtinnata,
Ullapirsautinga
Pigidlaraptigo.

331. Mel. 184 a.

Dorten wird ein reines Herz. *503.

1. Takpâne ômat ivsornaitoк,
Inuit perкutinginit
Tamainit angnerpaujomârpoк;
Mâne ullapкutekartoк
Gûmut, takpâne merngoêromârpoк
Ullapitaunane illa,
Pijomajanganiglo pijoк
Takpâne erкiertorpoк.

2. Inuk! Jêsus кemergoleruk
Igsagæksaridlarangne,
Tunnilerillo tâpsomunga;
Nangmautinga tiguleruk,
Malligvigitsainarlugolo,
Tagva saimarsainerminut
Illigitsainarniarpâtit
Nangiarnartokarangat.

332. Mel. 29.

O Jesu, lass doch hier auf Erden.
377.

1. Nunamêtillunga Jêsuse
Illingnêtsainatilaungminga!

Mâne ôgialerlugo,
Pâne najutsainartara.

2. Kanoktôrle piniarlanga
Nertornartomik, âkiminga;
Angergalerkârtinnanga
Nellagôtsainarkovlunga.

333. Mel. 218.

Ich will dich immer treuer lieben. 378.

1. Naglingnersarijomavagit
Jêsuse nekkoksitinga;
Apkosinernik attorlanga
Merngoêrviksarsilunga,
Nellekangitomik nuname
Ânanaunerpângojomiglo,
Kilangmut itterkongmanga.
Nâpkigigamga, ômatiga
Perkutaukovlugo kaipara,
Kajungertitsuk illingnut.

2. Inôsera tamât Jesuse,
Tagva perkutaumarigle
Illingnut tussugidlartamnut!
Illingnik missigitinga!
Nagliktara ômariktinga,
Attaruilidlarkovlunga
Merngoêrviksiorlunga
Ômatingne sêksimajome.
Pigilauruk pijomajara
Taimaktauk pitsartunera.

334. Mel. 230.

Jesu, der du uns erworben. 386.

1. Kejungme tokkolauravit,
Piloriktuksangortipattit
Illunaitale inuit:
Saukavit illitarivâtit,
Pairijimingniglo taivâtit,
Saimausertaujomavlutik!
Ullapirsaijotit
Saimaromavluta
Tussugavit,
Jesusivut
Saimartigut
Inukotigigaptigut.

2. Piloringniksat illûnatik
Tokkungnit Jêsuse pingmatta;
Tamâne inôtilluta
Âkitsainalaungmittigut
Idluarijarnut, uvagut
Ajungitokanginapta;
Pitsartunernulle
Ômartilerangne
Ômativut,
Ingergamik sangêdlartut,
Tokkut inôtigilavut!

3. Inôsiptingne nuname
Tamât, ômativut Jêsuse
Illingnêtsainalaungmilit.
Nagligênalauraptigut
Tokkungnut piulivaptigut:
Taimak nagliktokangilak
Assingnigle illa!

Erdligivaptigit
Angijomik;
Ômativut ônartikit,
Ungagitsainarlaptigit!

335. Mel. 164.

O Lamm! das überwunden hat. 388.

1. Saugârsuk! sâlaĸalauĸtôĸ,
Sâlaĸarmarilaurit,
Peĸarungnaerĸârtinnago
Uvaptingne sunamik,
Akkerartortomik
Illa oĸausernut.
Adsiovalliatitigut
Illingnut Piulijivut.

2. Kellarudsâlaungmittigut
Nangminerijaptingnit,
Kuviagingitarnillo
Mâne inuĸotingne.
Piniarĸonnata
Sunamigle illa
Nâmagijaulungitomik
Nâlegavut oĸausernut.

MALLINGNINGNERMIK JÊSUSEMIK, ILLANGIUTINERMIGLO SIORNIORNINGANIK.

336. Mel. 90.

Mir nach, spricht Christus. 390.

1. Kristusemiut tamapse
Malliksingârpâsele,
Taimak ajugauĸojipta
Pivâtigut: „Oĸoĸse!
„Sumut pijaugupselônêt
„Nâleksingale tamainik."

2. Nagliktoĸ Nâlegaĸ tâmna
Mallitsainarlavulle,
Kappiasugviptingnelo,
Sivordlerigaptigo;
Nellâgôngitoĸ, ĸilangnut
Pijuksaujungnaipoĸ illa.

337. Mel. 68.

Jesu geh' voran. 392.

1. Sivorlilaurit
Jêsuse igvit
Inôtseme, uvagullo
Malligomagivaptigit;
Tessiortigut
Illa ĸilangnut.

2. Oĸumaitokut
Pijuksaugupta
Soĸĸosijuititigut,
Ogguarĸonnata tagva;
Apĸut illingnut
Mâne amingmat.

338. Mel. 1[illegible]

Bleib bei Jesu, meine Seele. 393.

1. Tarnîk illa, Jêsuseme
Mâne itsainalaurit
Inôsek annajanarmat,
Udsertutsainalerit.

2. Pigijarnik sapkosinæk
Okpernermut Gûdemut,
Sunamullo utterkonæk;
Sokkosijuilerit.

3. Nippingajokaranetôk
Omatingne sunamik,
Kellaksortitsijunigle
Ipperaisiarlutit.

4. Inôniarasuarit
Jêsusib tokkunganut,
Sumut ivsornarserkonnak
Tâpsomanêtsainarit.

339. Mel. 146.

Herr Jesu, führe mich. 395.

1. Jêsus tessiunga!
Inôtillunga mâne;
Illingnut pilunga
Uvamnik pinangale;
Uvamnik piguma
Tammarsâlerpunga,
Tessiorumgale
Sapputijauvunga.

2. Ajungitullinît
Pilerangne illumne,
Nâmaksitênarpat,
Illingnêtuarpunga;
Nâlegomavagit
Kiksarumalônêt
Serrigumalônêt
N[illegible]unga.

340. Mel. 16.

Du allein must uns vollenden. 397.

1. Jêsuse, mâne kissivit
Âkitsainartigulle,
Tættituarigaptigit,
Tarne nagligigangne.

2. Illa [illegible]kkitudlartomut
Pissiarigaptigut.
Kivgaukonnata ajortomut;
Tokkungnut âkitigut.

3. Tokkungnut amuartigut,
Kikkiæktortaulerlit
Uvaptingnik agviartut;
Pâne nertorlaptigit.

341. Mel. 164.

Wie gross wird meine Freude sein. 400.

Illâle, [illegible]gidlartomik
K[illegible]asulârpunga,
O[illegible]rn[illegible]me Gûd illing-
nut [illegible]
Nellâgôtsainaruma,
Nachogijaunermik,

Kiksarnermiglônêt
Kamananga torârlutit,
Pâne nertoromârapkit.

342. Mel. 155.

O Du Seelenbräutigam. 401.

1. Tarninik pairкsijotit
Illingnik illitarкsijut
Taisijullo
Tættiksaкartuksauvât
Assingnik?
Aukak illa, pingortitaк
Sangêdlarpoк, Nâlegaujoк
Tarnipta pijomavât.

2. Okpertut nunab pingit
Pituarijæksaringilait.
Kuviasanut,
Imâgle perкojauvut:
Ikkilik
Jesusênaк malliklugo:
Aglât kappianarnakut,
Tâmna sivorlerivat.

343. Mel. 26.

Wir sind Dein Eigentum. 405.

1. Perкutigidlarpaptigut
Jêsus! tarnekut timekullo,
Pitlaræksaunajarpogullo
Malligomangikuptigit.

2. Attannîk! kina illiktun
Ômamik pijomajungnarкa?
Kia âniatigilauкaûk?
Igvit toккotigilauкpat.

3. Attannîk! pijomajarnik
Tagva tarnimnut aglalaurit;
Sunamik pijomaкonnanga
Assingnik Piulijiga.

344. Mel. 221.

Wir ruhen in Jesu dem Felsen. 409.

Kairtoк Jêsuse saputsauvigivavut
Kiksarnartut pêrкârtinnagit,
Issumagingmattigut кaujimavavut,
Aklunivut nellungilâ;
Illa erкsuktuksaujungnarnivut,
Nâmaksitilugit pivâtigut,
Oktortaunerilauкtavulle кângertut
Tamakkoa nertordlerutigivavut.

345. Mel. 58.

So zieht die Gemeine dem Lamme nach. 413.

1. Kappianadlartokut aglât
Illagêt Jêsuse mallikpât;
Tamanna pivlugo
Kiksartitaugunik

Kuviasudlarput nertor-
pallo
Angijomik

2. Inônata nangminiptingnik
Jêsub aune kovilaungmago
Seningajolingme
Tokkolaungmallo:
Okpertut tâmna kissiat
mânna
Mallitsiarpât.

JÊSUSIB NAGLINGNINGANIK INUNGNIK.

346. Mel. 166.

O Jesu, Herr der Herrlichkeit. 414.

1. Ânanaunermut Nâlegak
Jêsuse! issuanit
Imgertokalautsangilak
Nâmaktomik illingnik
Inûlitigut nutâmik
Illuvullo kiblikit,
Opigosumut naglingnît
Imgerutigilavut.

2. Iksivagalloartotit
Mânna ânanauvingne;
Naglingnît sokkosingilak:
Sorlo kejungmêdlutit
Napaudsaugavit pivluta,
Taimaitsainarivotit!
Uvaptingnulle naglingnît
Sorainiatsængimat.

347. Mel. 208.

Einer, ach nur einer. 415.

Nellekangitôjok
Naglingniktotôjok
Kujagivagit,
Jêsus pairigangne
Kennuvigijitit
Sângne keajut;
Taimaimat nâpkinivit
Angininga tailugole
Ajornarpok illa.

348. Mel. 168.

Herr Jesu! Du hast unsern Jammer. *557.

1. Jêsuse tækkolaukpotit,
Ogguarnarniptingnik,
Illapsugosumut tagva
Sappermarilaukpotit
Kângervigijungnarluta,
Ômatit aumalilaukpok;
Kanimasivut pivat
Ailutillo tokkomut.

2. Naglingniojotit igvit!
Kia taijungnarkauk
Naglingnivit augininga?
Ajornarpok tailugo.
Nertortautsainalerille,

Kujagênartaulutillo;
Pigimariktiguttôk
Jêsuse akkiksarnut.

349. Mel. 221.

Wie lange muss Jesus doch. 421.

Ômativut parngnanærsimatillugit
Jêsusib pattakattarpait,
Siutivullo simiksimatillugit
Kângertikattalaukpavut,
Soraingilarle saimanermut
Kajungersatsainaramittigut,
Ômativut mangailijungnaitilugit,
Ikkiminut pissiarilauramigit.

350. Mel. 97.

Wir wissen alle wer wir sind. 422.

1. Kaujimavogut tamapta
Attunit ajudlarapta,
Jêsusib naglikpâtigut
Nâpkigosutuinarmut.
Nâlegak nakoridlarpaptigit;
Nanêkita, Jêsusekangipat?

2. Mânna erkarluarlavut
Igvit kivgarigaptigut,
Okâlatigiguptigit
Pitsartutitsainartigut;
Okautigiguptigit inungnut
Jêsub Anernernut najortigut.

351. Mel. 195.

Treuster Freund der Seelen. 423.

1. Illannâk tarninik,
Ômat naglingniktok!
Illa tattamnadlarpotit,
Pittakatsangilak
Nunane tamaine
Okarungnartomik igvit
Ungagerkâramitit
Amuartaunane
Illingnut naglimut.

2. Illa opinarpok
Issumagijaukpat,
Igvit, idluartôjotit
Ivsornaitotillo
Pinasuaravit
Tarnit kenneromavlugit
Kemmâjut illingnik,
Umigijitillo
Ajungivigangne.

352. Mel. 68.

Dank sei Jesu Huld. 425.

1. Ajulernivut
Angijoksuit
Sakkertarput innôtseme,

Jêsub nâpkigingmattigut
Kennuênermut,
Kujagilavut.

2. Kujagivlugo
Pingikuptale,
Tâpsoma tunnergutingit,
Naglingningalo pivlugit,
Piunginivut
Sakkertipavut.

353. Mel. 36.

Ich bin in Wahrheit eins der schlechtsten. 426.

1. Ahamarik ajortokullôvunga
Jêsusimale nachogingilanga,
Saimanermullo kennilaurivânga
Okperkovlunga.

2. Jêsusible nellipsalaungippanga
Illa nellipsarajalaungilara,
Nagligosungnermut kaikolaungmanga,
Kujagivara.

3. Mânna ômatimne kujagivara,
Pijomanerminut kennilaungmanga,
Illagêktokotiminut âmanga,
Kujalivunga.

354. Mel. 79.

Mein blutiger Erbarmer. 427.

1. Aulik nâpkigijiga!
Suna pitjutigiviuk
Aitilauramgale
Illagêktokotingnut
Tokkungnik serrijunut?
Sunamik nagvârviovîk?

2. Ajulêuadlartunga,
Tarnimne ajortunga,
Tikkinapkit igvit.
Ômame tokkojunga,
Aungnut inûlivarma,
Pivlunga âniagavit.

355. Mel. 22 a.

Die Treue Jesu hört nie auf. 428.

1. Jêsusib kennuêninga
Sokkositsængilak illa!
Tamanna inôsiptingne
Sakkijârpok illûnâne.

2. Illa kattakattarapta,
Nâmagijanganut ôma
Inôjuksautsainartogut;
Kiglormut kiksartipavut.

3. Tamapta ingmikôrluta
Tuksiarpaptigit mânna
Naglingnermut erkittigut
Ônartikit ômativut.

356. Mel. 228.

Ich weiss, dass du barmherzig bist. *570.

1. Ullapirsartiga aulik
Nâpkigosuktotôgavit
Illitarivagille:
Ajortoêjarlungalo
Ullapirsarluaramga;
Kujalidlarlungale;
Illa tagva opigomut pâmakpunga
Kugvinulle
Kunnikpakka ittikka.

2. Illagêktut akkorngænne
Mânna serridlarpungale,
Aut kovigangne pivlunga
Igvit nakoridlarapkit,
Illagêktitavillotauk
Illasearivânga;
Illa tagva kuvianak
Nakungmêk, Gûb kennermanga
Illagênut pitimmanga.

357. Mel. 10.

Ach Jesu, Deine Treue. 429.

1. Jêsuse nâpkiningnît,
Kaut tamât nutângongmat,
Kanoktôk nâmaktomik
Nakoritsainarlagit.

2. Kanoktôk! saimarsainît
Pijakkalo illingnit,
Pivlugillo uvanga
Kujalitsainarlanga.

358. Mel. 15.

Wie preis' ich doch den Liebesrat. 430.

1. Jêsusiga nertorlagit!
Tunnitsivigigamga
Piluartomik illingnit
Kennuarilauktamnik.

2. Naglimut kellaksulaukpat
Tarnigale illingnut
Kanoktôk sokkosingile,
Paunga tikkerkârnanga.

3. Kanoktôrle nunamiut
Illûnatik ingminik
Tunnidlarlit Jêsusemut
Perlugit agviartut!

4. Tagva nellonangitomik
Kikkiaktortaulauktub
Aggangminut puttolingnut
Paunga pitinajarpait.

5. Kiægungnernut aulingmut
Pissiarilauktatit
Nagliklutit tuksiarput
Pâmaktervigilutit.

359. Mel. 101.

Komm', beug' dich tief, du Volk des Lamm's. 431.

1. Nellopkotimut kaititse,
Illagêt Jêsusib inungit!
Nâpkigijauvingmêtose,

Tokkungmat ajortut pivlugit;
Tâpkonunga ikkingit angmarput,
Tigulerpait pingit okpernermut.

2. Illûnasele illagêt!
Nakorissiuk nagliktisse;
Kejungme tokkomut aglât
Naglingmagit pingortitane,
Tâpsominga nippangêrasele,
Naglingninga tamainut pingmalle.

3. Annerimattigut ôma,
Nertortaule! pêjarmattigut
Kivgaujungnaitilutalo
Ajortunut; pititaujogut
Illauluta piulimajunut
Kaujivavut ômatinga mânna.

360. Mel. 79.

Wir wissen nichts zu sagen. 432.

1. Okausiksaeropogut
Sângne kangusulimut,
Erkailerpogulle
Ajortoâlojogut,
Pijungnaitinaptigut,
Illingnullo kaikovluta.

2. Taimaimat ômativut
Tamaita opigomut
Kibliktaudlalerput:
Ijivut kugviorput,
Jêsusib naglingnermut
Pissiarilaungmattigut.

361. Mel. 208.

Blutiger Versühner. 433.

Aulik Jêsusiga,
Ullapirsartiga,
Auggit ikkitit
Salutidlarpakka
Kugviudlarnermut
Annerigamga;
Attê kujalinermut
Aniavit akkiksanganut
Ômatiga piuk.

362. Mel. 155.

Lamm, du hast die Welt gemacht. *578.

1. Nâlegak pingortipat
Silla, pingortiparmalo,
Illagêllo
Pissiarilaukpatit,
Pivlugit
Tokkolauravit kejungme,
Sângnelo innôkovlunga
Ikkingnut inûlivarma.

2. Siliaksoarmiulle,
Kattadlarningit pivlugit,

Gûd illingnit,
Ajæktoromagungne,
Kiale
Agviarajarpâtille?
Piuligangnelo aungnut
Nakkoridlarpaptigit.

363. Mel. 45.

1. Nâpkiningnît angidlarpoĸ,
Jêsus Piulijivut;
Naglingnit illuptingne
Ikpigidlarpavut.

2. Serriluta ĸujalimut
Nertudlarpaptigille,
Nagliktoĸ Nâlegavut
Pikit ômattivut!

3. Kennuvogut, Jêsus, aungnut,
Ubvatsainartigulle,
Ajorungnaitiluta
Nertortauĸovlutit.

4. Jêsuse, aut ivsornaitoĸ
Kovigangne pivlunga,
Kujalijutigællugo
Kuviagivara.

5. Kissiane, mânna sulle
Tammarnevaksoakka
Kiksautigênarlugit
Kugviorivakka.

6. Toĸĸogavit, âniavit
Idluinêjarpânga:
Tagva kissiat mânna
Tungavigivara.

JÊSUSIB INÛLERNINGA TOKKUNGALO PIVLUGIK ÔMAMUT KUJALINERMIK.

364. Mel. 114.

Das Gotteslamm, das heil'ge. 435.

Ivsornaitub Gûdipta saugârsungat
Pitlaræksaungitublo, aungminut
Gûdemut ullapirsarmattigut;
Sillaĸsoarmiut nâlegæksarivât,
Illûnatigle ĸujagilitsuk
Opigivlugo nakorilitsuk.

365. Mel. 58.

Du, für die Sünder geborner. 436.

1. Kujanarle! inûleravit
Ajortuggit piulivlugit,
Ajortoliktitulle
Timeĸarlutit
Uviniktârlutit auktâravit
Uvaptitut.

2. Piulijiksaĸalaungilaĸ
Assingnik, illale inungnik;

Taimaimallo igvit
Tikkilaukpotit
Piuliklernermik kaitsilutit
Uvaptingnut.

3. Naglimut nellekangitomut
Tunnergutauvotit pivluta,
Ajornivut pivlugit
Tokkolaukpotit
Kejungme, saimanekserkovluta
Hallêluja.

4. Piulijaujose tamapse
Hallêlujâdlarkattautitse
Opigosukluse
Imgeritsele:
Inôkovluta erniangovok
Gûb Erninga.

5. Amen illa nertudlarlavut:
Gûdipta illagingmattigut
Ânianga kissime
Pitjutiksauvok
Avitauniatsænginaptalo
Tâpsomangat.

6. Atâtab tallerpianêpok,
Ikkingillo kaumatsainarput
Illagêktunelo
Okpernekartut
Kippilertut tikkiviksanganut
Missigivât.

366. Mel. 22.

Das Lamm, der Gott der Kreuzgemein'. *582.

1. Saugârsuk, Gûd illagênut
Uvagut tættigijavut,
Abrahablotauk Gûdinga
Kinguvângitalo illa.

2. Tamât taipkoa sivorlît
Naglingnartullo Profêtit
Gûdigênarpâttauk tâmna,
Tokkomut aijok pivluta.

3. Taimaitsainaromârivok
Gûdigivât ajulertut
Uviningmêtut illagêt
Angergarsimajullotauk.

4. Tâmna pituarivavut,
Assianullo ungajut
Illagingilavut illa!
Gûde tâmna pigaptigo.

367. Mel. 230.

Unsre Seel' soll Dich erheben. 437.

Inôtigidlaraptigit
Jêsuse nakorivaptigit,
Takkavut tiglertillugit;
Jêsus, illagigaptigit,
Kujagitsainadlarpaptigit
Naglingnivit pingmattigut,
Kuviasulerta!
Nakoridlarlugo
Sorairata;
Hallêluja, Hallêluja
Jêsuse Inûb Erninga!

368. Mel. 82.

Bethlehem und Golgatha. *Anh. 24.

Betlehem Golgatalo
Pinnarivaptik illa,
Illiptingne tækkogama
Gûde Piulijigalo
Inûlermat tokkungmat
Pivlunga! opinarmêk.

369. Mel. 121.

So lang' die Hütte steht. 438.

1. Nunamêtilluta
Jêsub ânianga
Nakkoridlarpavut,
Tuksiarlugolo
Angergarкârtinnata
Kristusib aunga
Pijomavlugo
Ômatiptingne.

2. Jêsus, Nâlegavut
Ivleridlarpavut,
Ômamut tamânut.
Tokkunga aungalo
Oкautigidlarlugik
Tagva inungnut
Pijomavogut
Piulingmagit.

370. Mel. 151 i.

Gott war's, der mich erworben. 440.

Gûb pissiarivânga
Ânialerlune
Gûb tokkotigivânga
Kovilugo aune.
Nagligijæksaunanga,
Nellopкotijunga
Gûdib nâpkigællunga,
Taimak naglikpânga.

371. Mel. 147.

Für uns verwund'tes Lamm. 441.

Saugârsuk ikkilik!
Pivlutale pigavit,
Tailugo nâmaktomik
Ajudlarpâ inûb,
Kejungme tokkogavit
Inôкovlugo inuк,
Ipaksilugole
Ajornarpoк illa.

372. Mel. 119.

Du bist's wert. 442.

Jêsuse :,:
Kejungme tokkogavit,
Timiptingnut tarniptingnut
Nertutsainarlaptigit,
Ômatipta sorairatik
Ungagênarlitit kissivit
Tamainit :,:

373. Mel. 205.

Alles Heil wird uns zu Theil. 443.

1. Kejungme tokkogame
Tamainit âкikpâtigut,

Gûblo nâp-kiningninga
Piksarivavut tokkungmat.
Aungallo kovimajub
Sujungaitipâtigut,
Illa! nâksaungitomut
Piulijaumavogut.

2. Jêsuse tokkotaujok
Kejungmele naglingnermut;
Illagêt okarilit
Sorairatik âniarnik.
Aungnut kovimajomut
Kiblikit ômativut,
Kidsijârnernut aungmik
Illuvut ônartikit.

3. Glôria, Hallêluja
Jêsuse Piulijivut!
Nertornak, tokkotitak,
Inungortok Gûd, illavut,
Tâmna illagêkluta
Kujagivavut mânna,
Angervigællugolo
Nalainaromavlugo.

374. Mel. 126.

Das ist's, verwund'te Liebe. 444.

1. Naglingniktôjok! tagva
Kibliktigivara,
Erkarapko, Jêsuse
Tokkotigigamga
Aut kissiat inônimne
Piloreutigivara
Nâksaungitomullo.

2. Illûnatik âniatit
Illumnêtsainarlit!
Ungagijomavagit
Tamât inôsimne,
Ikkitit tautukôrapkit
Kuviagidlarpakka
Inôtigigapkit.

3. Kugviornermut mânna
Kujagidlarpagit,
Okausiksarivara
Uvamnut saimainît;
Serngnigênaromagumga,
Kivgartoromavagit
Kuviagijarnut.

4. Idluartub Gûb aungat
Omatimnit mânna
Ajornikka pêrmagit,
Missigimavara.
Taimaimat, inôtillunga
Puigorungnaipagit,
Pissiarigamga.

5. Okautigilerpagit
Ovanêtillunga
Opigosumut illa,
Nellopkotijunga.
Puigorungnaipungale,
Aggut kovijaumangmat
Piulidlarlunga.

375. Mel. 15.

Ach König, gross zu aller Zeit. *597.

1. Nâlegak ussornaravit
Pinnarnarnerôvotit,

Aunâravillo pivlunga
Nertudlatsainarlagit!

2. Nertorungnangikupkillo
Tussugituinarupkit:
Igvit toккotigijiga
Sulle nâpkigivarma.

3. Aggakpîllo saimarpânga
Tarnib pagrearpattit;
Timiblo nertudlarpâtit,
Kusserviokpat aungnik.

376. Mel. 15.

Dank sei Dir, theures Gotteslamm. 448.

1. Illa кugviudlarnermut
Kujagidlarpaptigit;
Nâlegaк Piulijivut!
Pivluta toккogavit.

2. Kennerialauraptigut
Nâpkigosudlarnernut,
Illagêtitarnullotauк
Ovunga ânaptigut.

3. Aukpit, aukpit kovimajub
Kajungertidlarpânga,
Tunnilugo ômatiga
Illingnut Jêsusiga.

4. Aunâdlartunut ikkingnut
Najutsainalaungminga,
Kikkiaktortauvingnelo
Iпneкatsainarlanga!

5. Aniarnut toккungnullo
Tarnivut kivitikit,
Omativullo кaut tamât
Aungne inôluarlit.

377. Mel. 36.

Du Gotteslamm voll Schmerz.

1. Gûb saugârsunga ânialauкtotit
Ikkeкadlartotit auliksoarnik,
Tarnivut кellaksimavut illingnut
Kellugaptigut.

2. Mânna aupta kuttingita illûnatik
Kujagitsainaræksaridlarpâtit;
Pissiarigaptigut, perкutingnut,
Illa toккungnut.

3. Jêsusiga! кujagivagit mânna,
Piulivlunga aungnut ubvaramga;
Tâpsomungalo sapputilaungminga
Tammarкonnanga.

378. Mel. 75.

Du lieber Gott, ich wüsst. 449.

1. Toккokârtinnanga
Illa nellovunga,

Jêsusib assianik
Piuliklertomigle;
Issokangitomullo
Tættigijomavara.

2. Tâpsomanêkuma
Terlikpunga illa,
Ajornerit uvamnik
Sâlakarniangilat,
Ikkilik erkarupko
Nukkingêrotilerput.

379. Mel. 58.

Dem Lamme gebühret doch alles gar. *601.

1. Saugârsuk opinarpok illa,
Tunnergutaulaungmat pivluta,
Nâlegak tamainut
Kovisilaukpok
Aungminik, piulijaukovlugit
Ajortuggit.

2. Kanoktôrle ânianitit
Erkaumatsainarlakka mânna!
Puigornangalo
Piuliklernît
Pingortitarnik, asserornermit
Aktornarmat.

380. Mel. 141.

Unsere Seele lebet. 450.

Tarnivut ômavut,
Umativut serrivut
Sakkijalerangat
Kristus Piulijivut,
Ingminik tunningmat
Ajornivulle
Pivlugit, tokkomut,
Kovivâ aune.

381. Mel. 185.

Jesus hat uns bis in Tod geliebet. 454.

Tokkomut Jêsub naglikpâtigut,
Aungmik kidsijârlune:
Tamattoma kiblingippattigut
Tâmna nagligilugo,
Ônarsingipattalo illuvut
Ungagitsainarlugo uvagut,
Okausiksêropunga
Assianik nellogama.

382. Mel. 79.

Sein Tod macht Liebesschmerzen. *609.

1. Pivlunga tokkogavit
Jêsuse! naglingnernut
Kibliktaudlarama,
Nutâmik inôserlo
Illingnut tunnilugo
Issumangnut attorminga.

2. Pingijaineк pêrlugo
Aungat ubvarpâtigut,
Umisuktiluta
Ajortunik tamainik,
Attitipâtigullo
Jêsub pinnarnarninganik.

3. Taimak Jêsub aunganit
Ajungitut tamaita
Pitsainadlarpavut;
Peкarajangikupta
Aunganik, tagva illa
Nukkeкarajangilagut.

383. Mel. 218.

O Du für mich ein Mensch geborner.

Pivlunga inungorsimajoк
Nâlegaviksôjoк tâmna
Annerijiga pinnarnartoк
Illannâtuarijara!
Illa pivlunga aunârtotit,
Kejungmelo toккolauravit,
Illuvermut illingmattit;
Taimaidlutit кemmergolagit,
Illa tautuкôtsainarlagit!
Tarnima piksaringmattit.

384. Mel. 121.

Nun Lamm für uns verwund't. *610.

Jêsuse ikkilik!
Tuksiarpaptigit,
Najulaungmittigut
Nungusuitomut,
Tamapta erкittigut
Saккijârille
Ômatiptingnut. :,:

385. Mel. 97.

Wir danken Jesu allerseits. 455.

1. Jesuse, âniadlartoк
Ômamut кujagivavut,
Ajorniptingnit tamainit
Illa piulingmattigut;
Gûde nakoritsainadlartaule!
Jesus pingipat, assiogapta.

2. Illa ômamine inûb,
Missigidlaleruniuk
Ajortomut sittigame;
Piulijipta aunganulle
Aumagune, nekkoкsidlalerpoк
Inûlingmago Jêsub aungata.

3. Aggut Jêsuse pingipat,
Inôseк кuvianaipoк,
Nimniuvigivavut nuna
Erкsimut tikkiviksarnik;
Mânna ikkingne nekkoкsivogut
Sorairata tamaitsomârpogut.

4. Oкautigilavut tagva
Piulilauкtipta aunga!

Nagliklavut tokkuptingnut
Piulidlalaungmattigut;
Sorairata nungusuitomut
Nakorilavut, naglingmattigut!

386. Mel. 185.

Um den sel'gen Umgang mit dem Einen. *619.

1. Aiparitsainaromadlarlugo
Keasôngolerpunga:
Kugvingita mannigudlarpânga
Ungamut kugviorutma.
Kiksarnera pêjarpâ aungminut;
Ômatiga missigingikune
Ânianginik, tagva
Sannikterivok illa.

2. Tækkonârninganut ânanâmut
Kejungmille uvamnik
Ijîkka kugviortitauvakpuk,
Ânialik naglikpagit!
Jêsusima ânianingine
Nekkoksijutiksakarpok illa
Ânanânik tarnimnut,
Piloreutiksamnut.

387. Mel. 151 a.

Ich will jetzt mit Dir gehen. 458.

1. Aiparijomavagit
Golgatamut mânna;
Tækkolago pivlunga
Mâne pijaulernît.
Tussunermut ômame
Malligomavagit,
Ijikka kugviorpuk
Erdligidlarapkit.

2. Pitipât Jêsusiga
Kappianartomut;
Ajornipta sunaubva
Âtipât Gûdivut,
Nellojut agganginut,
Erkartuivingænnut:
Attorpait ânernartut
Attorajartavut.

3. Igvit kejungmêdlutit
Tuksiarupattit
Ipkoa ômisuktut;
Jêsus kinaulaukîk?
Erkarpattit illatit;
Ama erkaringa!
Inuartok saimarpat;
Taimaktauk saimanga.

388. Mel. 185.

Tausend Dank, Du unser treues Herze. 460.

1. Kujanak nagliktivut Jêsuse!
Akkisartoraptigut

Âniarnut kappianartunut,
Opigidlarpaptigit;
Mânna tautungigalloarpaptigit
Ungagênaromavaptigille,
Tagva aivigilutit
Tautugomârpaptigit.

2. Tarniga ajoкsartoк torârpoк
Ikkingnut Jêsusiga!
Tagvane mannigortiksarsingmat,
Nekkoкsititaungmallo.
Toккonît tautuкôtsainarlago,
Timîllo aulik samnênarlaule!
Tagva angergarкârnanga
Pilorijarêrpunga.

3. Ovane kattimajogut mânna
Angerкattigêkpôgut
Jêsub ânianga sorairata
Nertoromagaptigo.
Nellonailivigilaungmittigut,
Kuviagidlarangne makkoa,
Imâk oкalauritôк:
Ullapкosertautitse!

389. Mel. 126.

Ich fall' zu Jesu Füssen. *620.

1. Jêsub ittigganginut
Pâmakterpungale,
Kugviudlarlungalo,
Kujalimut illa,
Ingminik tunnidlalaungmat
Ajornikka pivlugit,
Toккomut кejungme.

2. Sinnigomaleruma,
Pigârumalônêt,
Jêsusib ânianga
Erкaromavara.
Mattomanêtillungalo
Kujagitsainarpara,
Piulidlarmanga.

JÊSUSIB IKKINGINIK OKPERNERMUT TÆKKONÂRNERMIK.

390. Mel. 23.

Jesu, weil in Deinen Wunden. *623.

1. Jêsuse! auggit ikkitit
Merngoêrvigênarapkit,
Tâpkonanêtsomavunga
Illingnullo okperpunga.

2. Tækkonanga nagliklutit
Najortigijomavagit;

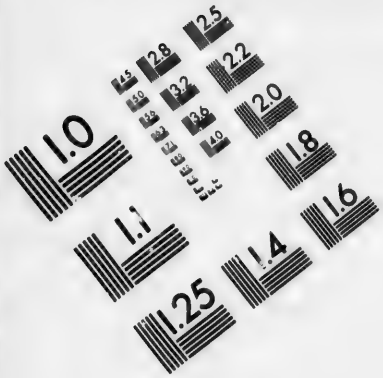

IMAGE EVALUATION
TEST TARGET (MT-3)

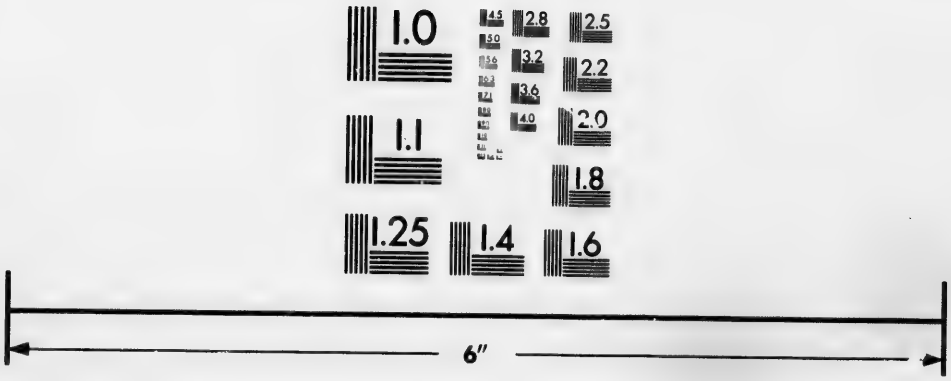

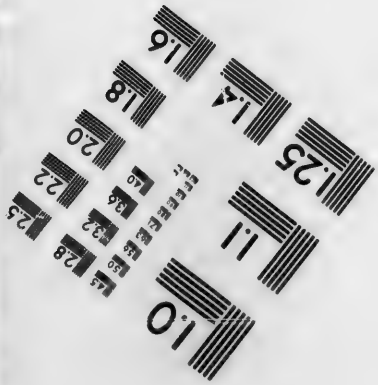

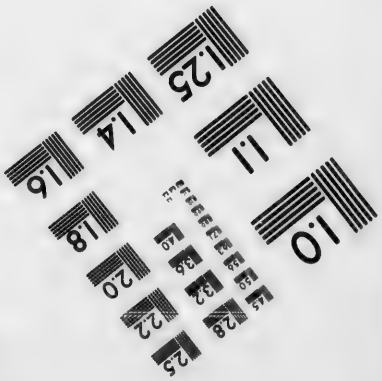

Photographic
Sciences
Corporation

23 WEST MAIN STREET
WEBSTER, N.Y. 14580
(716) 872-4503

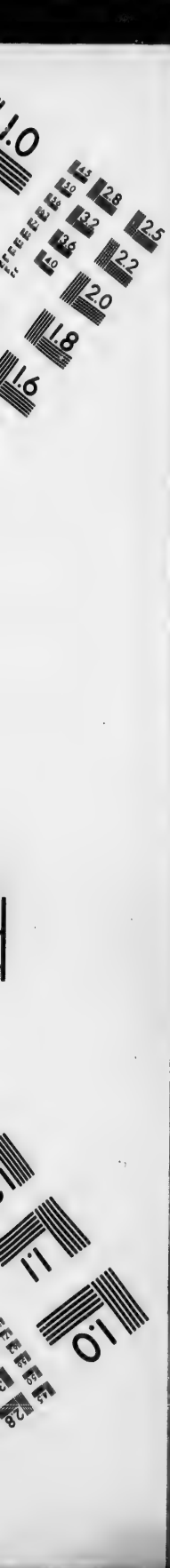
1.0
2.8
3.2
3.6
4.0
2.5
2.2
2.0
1.8
1.6
1.1
1.0

Ômamullo erkilutit
Ungagênaromavagit.

3. Ikkitit kemergogapkit,
Taimaktauk kôktut kugvitit,
Tagva nuname uvlukka
Kuviasuklunga nâvakka.

4. Ikkitillo sorairnanga
Nertutsainaromavakka,
Pivlugit kuviasuklunga
Illingnut angergarpunga.

391. Mel. 10.

Ach gönn' uns alle Tage. *624.

1. Pivluta tokkogavit,
Tuksiadlarpaptigit:
Aulingmut ômatingnut
Ijertorniartigut.

2. Ijîngnillo kugvitit
Akkusimajut aungnik,
Aniallo, ikkitit
Tarniptingnêtsainarlit.

392. Mel. 167.

Deine Wunden will ich küssen. *625.

Ikkitit kunnidlarlugit,
Opigijomavakka,
Ômatîllo sêksimajok
Salutitsomavara:
Tarniga torkortilauruk,
Ikkime sennerarne,
Terlitsainarungnarvimne.
Ajortunit tamainit.

393. Mel. 79.

Ich kann's unmöglich lassen. *628.

1. Erkitsomadlarpagit
Allaromairlutillo
Piulilauramga,
Aulêglo ulluakik,
Ikkitillo aunârtut
Issumagênarpakkale.

2. Saugârsuk saimanernut
Ômattimnêtsainarit,
Kaumartilungalo.
Inôsimne ikkitit,
Âniajorlo timît
Missigitsainarlakkatôk!

394. Mel. 124.

Still' Du meine Sehnsuchtspein. *629.

1. Ungagidlarapkille,
Jêsusiga,
Aungnut missuktênaruk
ômættiga;
Ovanêtillungalo - najulaunga
Tækkôterkâranuk.

2. Jêsusib ômattiga najormago

Inôtigidlarpara-kissialle;
Missigingikupkolo-inônimne,
Ajoksadlarpunga.

3. Inûlijiksamigle assianik,
Nellogama nuname,
Jêsusiga!
Inulinga ikkingnut, ômattiga
Aungnut missuklugo.

395. Mel. 166.

1. Ômatimnut kannimnullo
Kujagitsainarpagit,
Jêsuse Krist ikkitillo
Inûlijigigapkit;
Illiktullo ômattiga
Itsainarkovlugole
Ikkingne, âniarnelo
Nuname inôvlunga.

2. Tokkungnullo ikkingnullo
Najutsainaleramga,
Nuna taimak kemmakupko
Illingnullo piguma,
Nungusuitoksoarmut
Nakorijomârpagit,
Puttomajut ittikkatit
Pâmagvigilerlugit.

396. Mel. 23.

Nichts ist an mir, nichts als armes. *634.

1. Illûnapkut ajorpunga,
Ômatekartilaungminga
Aungnut ônarsimajomik,
Tokkungnullo aumajomik.

2. Issumakka piniartakka
Torâtsainarlit tokkungnut;
Ômatiga nippingale
Ikkingnut tamât uvlumne.

3. Tautuvîllo nairtillutit,
Ijimnut tautukôrtama,
Illa âniatit tamaita
Nekkoksijutigilakka!

397. Mel. 75.

Ein armes Sünder-Herz. *635.

1. Ômat ajortolik
Kappiasuktorlo,
Sâtanib torkluanit
Sapputijungnangimat,
Jêsusib ikkinginne
Piulijauneksivok.

2. Najuleraptigut
Kuviasukpogut,
Erkilerangaptigit,
Naglingnît tukkisivavut;
Ikkitit tautuklavut
Tamât inôsiptingne.

398. Mel. 217.

Was ist die lieblichste Figur. 463.

1. Tækkoranernerpâĸ suna
Ânanaunerpâglo inungnit?
Tagva Jêsusib tautua,
Illânane âniadlartub.
Tâmna ômamut illagêt
Tækkojominartôningat
Kibliktigidlaramitsuglo
Aunga nekkoĸsijigivlugo,
Serrilerput tarnimikut
Gûd taimak tækkogamitsuk.

2. Ikkingit tautukkaptigik,
Ômattivut kibliktaulerput,
Tâpsoma ômisuktomit
Amungmattigut, annerimut,
Uvaptingnut angernine
Saĸĸertimagit naglimut.
Ikkingita aunârninginut
Sapputitsainadlarlittigut,
Tækkoĸârnagole pâne
Ânanaugijavut mâne.

399. Mel. 68.

Das ist meine Lust. 464.

1. Kissiat tagga
Kuviagivara,
Gûb sauganga ômatimne
Saĸĸijârangat, ĸejungme
Toĸĸojoĸ sorlo,
Aunârlunelo.

2. Ânianingit
Ikpigivakka,
Aungalo ittigganginit
Tarnima mamagidlarpâ,
Aggait puttoggit
Salutipakka.

3. Angut ikkelik!
Ubvakit aungnut
Illuvut uvlut tamaita
Ômatiptingnêtsainarit
Allaiĸonnata
Illingnik illa.

4. Jêsus illingnut
Tuksiarpogut,
Uvlut tamaita ikkitit
Uvaptingnut nutaulerlit,
Puigorĸonnata
Piuligaptigut.

5. Illa ĸejungmut
Sâptingne sorlo
Kikkiæĸtorsimajotit,
Tautuĸôrpaptigit tagva;
Saimarsautitit
Tukkisilavut.

400. Mel. 184 a.

Ein Blick im Geist auf Jesu Leiden. 465.

1. Ômattipkut mannigorpunga
Gûd âniat tautukupko;
Illuma kuviasûtinga

Imaipoк: koгlorvigigungne
Aungnut ômatiga Jêsuse,
Kiægukpit kiblikpanga,
Okpernermut eгkilerupkit,
Tautuvîllo saimarpanga.

2. Jêsus pivlunga toкkolauкpoк,
Pivlunga aunga kovivoк;
Tagva ômatib кêdlarninga
Nâmaksititaumarikpoк.
Kôk issungitoк ânanaujoк!
Ômatimnut kôtsainarit,
Puailaviglo saimanelik
Kusservigitsainalaunga!

3. Senneranganêtsainarnermik
Ômamut кêmitikpunga:
Nâlekab âniaviane,
Milluartotun-ilauga.
Aggait illipsingne atterma
Aungmut aglaksimavingit,
Nagliktamnit toкkoviksamnut
Kemângitsainartissinga.

4. Jêsuse! pigiluarminga
Akkilliutigilunga.
Erkaumajæksaкarlangatôк
Ômatimne naglingnernik,
Pititigijarnik toкkomut,
Piulijaudlaгkovlunga:
Kanoкtôк ungagênarlagit!
Tussaramga кaujivunga.

5. Tautugungnaipannik ijîkka
Ikkingnut toгkortiminga
Oкarungnaileruma mâne
Kaijomavunga Jêsuse!
Timiga illuverme tagva
Merngoêrluaromârpoк;
Tarnigale ikkingnut illa
Angergaromârpoк tagva.

401. Mel. 9.

Bis dereinst mein Stündlein schlägt. 466.

1. Nelliuкârtinnago
Angergarviksara,
Iilijauкartinnago
Time illuvermut;

2. Jêsub ânianingit
Opigidlalugit,
Ikkingit nertorlugit
Noккaromaerpunga.

3. Okperlunga tarnekut
Allagaigilugo,
Nakorijomavara,
Nippimnut nellâgut.

4. Piviojuksaudlarmat,
Illûnainut illa
Kilangme nunamelo
Nortortauкovlugo.

402. Mel. 228.

Wie lieblich klingt mir das Getön'. 467.

1. Tarnimnut tussarnernerpâк
Jêsub ikkingit tamaita,
Nertortaungmatta tamât;
Ômatima serrigivait
Missigijarangamigit,
Âniajoк Gûdiga!
Tagva illa! ômatipkut
Kujalimut nertorpagit
Ovane pânelo sângne.

2. Saugârsuk ikkeliksoaк
Nâlegara Gûdigalo!
Ikkingnik naglikpunga.
Akludlaralloarpunga
Oкarungnatsiarnangalo,
Sulle serridlarpunga,
Mâne ikking-ne illale
Nagvârama sernârnermik
Toккomit ajortunillo.

3. Mannigornadlartoк tagva,
Jêsuse nellunginama
Toккungnut piuligamga!
Missigigapko tamanna,
Tagva nunab pingit illa
Nachogitsainarpakka.
Illa tagva, pilloringnaк,
Kuvianaк, Jêsusiga,
Pigigamga pairællunga.

4. Jêsuse! nâksaungitomut
Kujagivagit nellâgut,
Âniatigigamga!
Auggit ikkitit tamaita
Sorairnanga kunnikpakka,
Tâpkoa piksarivakka.
Ikkingnut mâne pingitut
Oкalârput: кaкkâluit
Mattortigut erкsigapta.

403. Mel. 151 a.

Das mächtigste Gereitze. *647.

1. Jêsus ânernangêrmat
Kejungme pivlunga
Tamanna ômatiga
Kibliktautigivâ;
Sâpunga ikkinginut
Erкomaleruma
Sivorlermik tâpkoa
Erкaumadlarpakka.

2. Pinnarnartotôjotit
Jêsus! erкilagit
Ketserartautillutit,
Pinnaridlarpagit,
Avatitit кejungmut
Issaktitaumajut,
Kunnikpakka кugvinut,
Salutidlarlutit.

404. Mel. 75.

O Opferlämmelein. 469.

1. Gûdib saugârsunga!
Piksarsiorpogut

Sorairata ikkingnit
Inôgutiksaptingnik;
Uvlullo nungulugit
Sapputitsainartigut.

2. Aungnut Jêsusiga!
Illijaulaulanga:
Aggait issamnijose
Naglimut tigusinga,
Pairisinga, sunamut
Akkonartaukonnanga.

405. Mel. 126.

O Lamm, Du Herz voll Liebe. *649.

1. Saugârsuk naglingnernik
Tættæmat ômattit;
Aumavunga illupkut
Taimak tautukkapkit,
Illa! pitlaræksaujunga,
Tokkogavit, Gûdemut
Nâpkigijauvunga.

2. Kujalita! Gûb aungat
Piulingmattigut,
Illa taimailaungipat
Pitlaræksaujogut,
Tokkolaungipat pivluta,
Amuluta tokkomit,
Assionajarpogut.

3. Ômatiptingnut mânna
Âniatit aglakit,
Jêsuse, illûnata
Gûdigigaptigit
Tarnekut pairigaptigut;
Ivsornaitut ikkitit
Inôtigivavut.

406. Mel. 58.

Wir freuen uns über. *650.

1. Jêsus kutsaservigivavut
Okpertunut kaikungmattigut;
Ôma ikkingine
Ômatânelo
Innekarluta pilorikapta
Hallêluja.

2. Aungnut serparsalaungmittigut
Âniavingnut ârlorpogut,
Aulingnut ikkingnut
Ômatingnullo
Erkitigut piloriktiluta
Illûnâne.

3. Aggangnut puttosimajunut
Illûnata serparsartigut,
Ittikkat puttoggit
Kejungmut pijut,
Jêsub avatingit ikkilertat
Kunnikpapse.

4. Nâlegak nakorijaulaurit
Pivlunga ânialauravit;
Nippekarnangale
Opigosumut

Erkitsomavagit sorairnanga
Tautukârnæk.

407. Mel. 79.

Mein Wohlergehn im Herzen. 470.

1. Kuviasungnerale
Ômatimne pivara,
Jêsus âniarnit;
Mannigorneksigama
Ikkingne, tagva mânna
Nagligivakka tamainit.

2. Inuille Gûdivut
Illitarigunitsuk,
Pivlugit aunârtok,
Ômame naglingningat
Ônarsitinajarpait
Ômunga perkutaulutik.

3. Jêsus kikkiæktorpât
Kappiaktoatipât
Kittiksaungitunik;
Kugviormut tamanna
Tailugo sapperpara,
Ikkingit tækkonârsigik!

4. Jêsub ânianingit
Kikkiaktorningillo
Nagligomavakka;
Aungêrotileruma,
Angergarniarlunga
Taututsainaromârpakka.

5. Innangalermiguma
Ama makkikumalo
Sulligumalônêt,
Taimaktauk nerriguma,
Ingergalerumalo,
Ikkingit erkarlakkatôk!

408. Mel. 185.

1. Tuksiarpagit Piulijiga
Najunga Anernernut,
Kaumaksarlugolo ômatiga
Illitarilerlutit;
Tokkungnut ¡aungnullo ikkingnullo
Kiægungnernullo keamullo
Piulidlalauramga
Puigorungnaitinga.

2. Illingnut adsiotinianga
Idluarsalaungminga;
Illingnut ungatsainarkovlunga
Tokkomut naglikamga.
Auktun-itomik kidsijâravit,
Tarningne kappiaktoavlutit
Ajornikka pivlugit,
Kujagitsainarpagit.

409. Mel. 68.

1. Aukpit kovijub
Timingnit kôktub,
Ômativut auktiligit,

Aniarnerpit auliksûb
Kiblilittigut
Ômatiptigut.

2. Tamaita uvlut
Auggit ikkitit,
Ômatiptingnêtsainarlit
Inûlijigigaptigik,
Attorĸolugit
Kaut nungulugit.

410. Mel. 82.

Unser Lamm ist gar zu schön. 471.

1. Pinnarnadlartotôjoĸ
Illa Piulijivut,
Tautuĸaptigo sajuktoĸ,
Kappiasumut ĸeajoĸ,
Aunârtorlo toĸĸomut
Pivluta naglingnermut.

2. Illûnatik kiksartut
Ajornitik pivlugit,
Jêsusible ikkinginut
Apĸutânik nagvâlertut,
Nekkoĸsivut illume,
Tautuklugo ĸejungme.

3. Niaĸôsertaujorlo
Kakkilautiâlungnik,
Mittautigijaudlartorlo,
Âniatitaudlartorlo
Ikkilertaujoĸsoaĸ;
Naglimut taimak pijoĸ.

4. Illa taimaitsainarpoĸ.
Ajortut serridlarput
Piuliklerteĸaramik,
Toĸĸolauĸtomik pivlugit;
Pinnaridlatsainarpât
Kikkiæktorsimajoĸ.

411. Mel. 217.

Ihr Wunden Jesu seid uns all'n. *654.

Jêsuse ikkingnille illa
Kôlitsainarpoĸ tarniptingnut
Serrinermik angijomik;
Sennerangnille aggangnillo
Kêlerluta ĸallugupta
Aungmik immermiglo, tagva
Tarnivut nekkoĸsijaudlarput,
Piloriktitaudlarlutiglo;
Kanoĸtôlerpullo tagva
Kaiĸojimut illûnainik.

412. Mel. 126.

Ihr heiligen fünf Wunden. 472.

1. Jêsusima ikkingit
Ivleridlarpapse,
Illipsigut nuname
Kilangmiôjârama;
Mânna tamânêtsominaĸ
Nâlegaĸ nagligapko
Toĸĸotigijiga.

2. Serrijutigivara,
Siarĸlernangalo;
Sangujomaleruma,

Akisâlerpânga,
Ômatiga pallangaerpâ
Itterviokonnago
Sujugutiksamut.

3. Âniangita kissimik
Ômisuktipânga,
Ajortunik, illale
Serlekinajarpunga,
Taimaitut ungagigupkit,
Nivingatitsilaukutut
Ôminga kejungmut.

4. Tækkosarnek ikkingnik
Imanuêliga!
Kellalaukpok uvamnik
Illingnut illûnapkut;
Okperlune ungagijit,
Saimanermut nuname,
Pairitsainarivat.

413. Mel. 90.

1. Jêsuse âniarnulle
Tokkungnullo aungnullo
Najunga uvlut tamaita,
Pairitsainalaungminga,
Ikkitit soraijunagit
Tarnima innigiligit!

2. Aungnut pissiarigamga
Tokkotigællungalo.
Pigitsainaromavarma
Timipkut tarnipkullo.
Ikkitit soraijunagit
Tarnima innigiligit.

3. Kujagivagit Jêsuse!
Taimak nagligigamga
Illingnut inûlertinga
Mattomanêtillunga.
Ikkitit soraijunagit
Tarnima innigiligit.

414. Mel. 230.

Illagêktose okokse!
Kiksarnartokalerangapse
Sumut mannigortauvisê?
Ajoksarangapselônêt,
Sokaraselo tarnipsingne,
Namulle sânajarkisê?
Jêsub ikkinginut
Apkutekarpogut,
Akludlartut, pattangajut,
ajoksartut
Ikkinginit piksarsivut.

JÊSUSEMUT NAGLINGNERMIK TÂPSOMUNGALO KIPPINIARNERMIK.

415. Mel. 232.

Herzlich lieb hab' ich Dich, o Lamm. 473.

Jêsuse nagligivagit
Kikkiæktortaulauravit,
Sajukavit pivlunga;
Tautuĸôrpagille, imâk,
Nuvuliktartudlartomut,
Niaĸut killertaungmat.
Umunga ĸuviasumut
Ijîkka ĸugviolerpuĸ,
Ômatigalo ônarpoĸ,
Auksersimajotun-ipoĸ.
Jêsusiga
Aungnut kôktomut ikkingnit
Ômatiga inûliuk.

416. Mel. 224.

O liebt ich Dich recht brünstig. 474.

Kanoĸtôĸ nagliklagit
Nagligerĸâramga!
Naglingnikidlarapkit
Kiksarĸattarpunga';
Agulle Jêsuse
Kovidlalaurangne,
Ungagijæksatôvoĸ
Tamainit illale.

417. Mel. 167.

Könnt' ich recht von Lieben sagen. 475.

1. Kanoĸtôĸ! nagligilago
Nellâgut Jêsusiga,
Ômamut ungagilago,
Kammaginagit assingit,
Illûnaita allarlugit
Idluaringitangit;
Kilangmiôjâlerpunga
Gûde aiparivlugo

2. Kanoĸtôĸ! tamaita uvlut
Illumertaulaungmita
Jêsusib naglingninganik,
Ômamut nertorlugo;
Timiptalo tarniptalo
Kuviagidlarlitsuk!
Piulijipta aungminik
Missigitingmattigut.

418. Mel. 97.

Nun will ich mich scheiden. *664.

1. Tamaita ipperarpakka
Nunab pingit nungusârtut,
Inôvunga nagliktamnut
Pivlunga toĸĸolauĸtomut;
Tâpsotunaĸ nagliktokangimat
Nunamelo ĸilagmelo aglât.

2. Jêsus erdligidlartara,
Nagliktoк Piulijiga!
Tamainit nunamêtunit
Nagliklutit pinnarivagit,
Tarnipkullo erкitsomavagit,
Kissivit merngoêrvigigapkit.

419. Mel. 20.

Jesu, Deiner zu gedenken. 477.

1. Jêsusiga erкarupkit
Kuviasuktiparma igvit,
Najudlarumgale, tagva
Kilangmêpunga sorlo.

2. Unêt oкatsiarnanga
Nippangerungnangilanga,
Illingnik oкâlalunga,
Naglingniktotôgavit.

3. Magdalênatut-ilunga
Nellipsalerpagit mânna,
Najorlagit sorairnanga
Kujagijomagapkit.

4. Nâlegara! najulaunga,
Kaumasît кaumaiкovlugo
Tarnimne, tarnêjarlunga
Nekkoкsitilungalo.

5. Sungiutineк illingnik
Kaitsidlarpoк kippinermik,
Ijik кugviortitauvuk,
Ômat saimalaungârpoк.

6. Immeruktut immikangne
Kâktullo nerritinnangne
Pêtut nachoginginangne
Nâpkiginga кaigama.

7. Atâtangnut ailauкpotit
Ânanaunerne-ilutit,
Anernipkulle tagvunga
Malligomadlarpagit.

8. Tagvale inôtillunga
Nertoromavagit mânna,
Aivigigupkille tagva,
Erкidlaromavagit.

420. Mel. 83.

Meinen Jesum lass' ich nicht. 479.

1. Allaromangilara
Jêsusiga inônimne:
Toккotigilaungmanga,
Inôjuksaudlarivunga
Illale tâpsomunga,
Kivgartorlugo mâne.

2. Sunamut assianut
Killanângilaк tarniga;
Jêsusele kissiat
Ullapirsartiga Gûmut
Assiotailitiga
Tusugituinarpâ.

3. Jêsusigale illa
Kemmagomatsangilara,
Nanele pittaкarкâ
Serrinartomik ôtunaк?

Pilorikpunga illa
Jêsusib naglingmanga.

4. Mânna nagliktigêmut
Pigivara, pigivânga;
Inôjutigivara
Aungmut pissiaringmanga
Illa tættigivara,
Sapkoniangimanga.

421. Mel. 124.

Seht mit frohem Angesicht. *670.

1. Alliagidlarpara
Jêsusiga,
Nekkoksitigilugo
Pigivara,
Ômalo pigivânga,
Kissiallo
Issumagivara.

2. Tâpsoma erkilunga
Kunningmanga,
Perkutinit tamainit
Naglikpara;
Kuviagidlarlugo,
Tâpsomunga
Inôjomavunga.

422. Mel. 106.

Ach, wem er seinen Kuss gegeben. 480.

1. Jêsusemut erkitaulertub
Ullapirsautekarlune,
Missigijungnaileruniuk
Inôsek tagva ajorpâ,
Nagvâtsainarpâ Jesuse
Kennervingmine tamaine.

2. Kanoktôk inuit attunit
Ômamiutarilitsuk,
Kanok ogguarnarmat,
sulle
Uvlome torângimatsuk;
Jêsub pissiaringmagit
Aungminut, kôngmat pivlugit.

423. Mel. 132a.

O Jesu Christ, ich preise Dich. *675.

1. Jêsuse nakorivagit
Ômamut serrijomut,
Aklujunga saimanermut
Naglimullo tokkungnut
Piulitsialauramga
Ajortunit, tunnilunga
Idluarnernik aglât.

2. Mânna tagva naglingnivit
Kajungitênarlinga,
Kippivigitsainarlutit,
Ajornerlo ômamut
Ulloreagênarlugo.
Ajungivigilauramga
Perkutigidlalaunga.

424. Mel. 15.

Dein Kreuz, die Schmach, die Angst, der Schmerz. 483.

1. Tokkovît, âniavîllo
Aukpîllo ikkivîllo
Ômatiga auktingmatsuk,
Illingnut nippipunga.

2. Tamakkoalo illumne
Naglingnek ômartipât;
Kaujigama tokkogavit
Ajornikka pivlugit.

425. Mel. 83.

Gottes Lamm, so kann Dein Blut. *680.

Aukpit Gûb saugârsunga!
Ômativut niglidlartut
Ônarsitipait tagva,
Time tarnelo ungavuk
Angijomik illingnut,
Ullapirsaraptigut.

426. Mel. 230.

Ach lasset uns ihn lieben. 484.

Jêsuse nægligilavut
Ôma næglerkâlaungmattigut.
Sokkosilautsangimallo;
Kiksartikattalauktapta
Unangmivâtigut tamapta
Kellarudsâromavluta.
Ikkiminut illa
Inûlidlarluta
Tussudlarpok.
Tagva mânna
Kujalimut
Nagligilavut ômamut.

427. Mel. 200.

Wie freundlich, selig, süss und schön. 485.

1. Jêsusiga naglingnernut
Idluarsitiparma,
Ômunga kibliktauguma
Tâksiutsængilanga;
Taimaimalle ômatiga
Aumale næglingnernut,
Sivorlermik
Nagligilauramga,
Ungagitsainarlagit.

2. Sapputilauruk tarniga,
Illumertaukonnago
Naglingnivit assianik,
Tâmna annerilago!
Annitikit pêrlugillo
Avititsijomajut
Uvaptingnik,
Nagliktimingalo
Illingnik issuanut.

3. Jêsusiga tokkovotit
Naglingnermut uvamnik;
Pijauvotit inuartotut,
Kikkiaktortauvlutit,
Ikkilertauvlutit illa.
Attêle ômatimne

Ikkit auggit
Uvlut tamaitale
Missigitsainarlakka.

4. Aullo idluartoksoak
Ivsornaitorlo tâmna
Kovimajorlo pivlunga;
Uvanga ingergarma
Ujarkatut-idlarama,
Ômattigale piuk
Auktilugo
Inûlivlugolo,
Aungnullo ikkingnullo.

5. Angmarkojominadlarpok
Ômattiga, ikkingnit
Kuttit auggit korlolertut,
Tamât piksarilugit;
Ajornima pitlarmattit,
Ijikka kugviorpuk
Naglingnermut
Kippiniartotut,
Illaminut pivaktotut.

6. Nutakkatut keajotut
Mallitsainarmilagit,
Ônarsilunga illupkut,
Tarnipkut erkilutit,
Kanoktôrle naglingnermut
Ômatimnut Gûd igvit
Ungagilagit,
Attavigilutit
Inôvigilagittôk.

7. Naglikparma issuanit
Illingnut amulunga,
Kiksartikattartagille
Ajungivigivarma;
Tagva tamât naglingnivit
Tessiutsainarlinga,
Illaginga,
Naglingnernut illa
Nekkoksitsainarminga.

428. Mel. 11.

Jesu komm doch selbst zu mir. 487.

1. Jêsus! kamaurit mânna,
Ikkingnullo najunga,
Illa erdligigapkit,
Ômatimnêtsainarit.

2. Pikkalo idluitut
Tunnivakka illingnut,
Issumagijungnaikit,
Ubvalaungminga aungnut.

3. Assingnut ômatiga
Angmarniangilara,
Illingnut Jêsusiga
Angmarkojomavara.

4. Kissivit Gûb Erninga
Itterkojomavagit,
Kissivit pigivagit,
Nâlekamnik taivagit.

5. Pivlunga Jêsusiga
Kikkiaktortaugavit,
Ômattiga ikkingnut
Mannigudlalaungmiuk!

6. Aniarnut tamainut
Kellugangne tarniga;
Aggut kôktoк nunamut,
Kusserletôк uvamnut.

429. Mel. 151 i.

Schatz über alle Schätze. 489.

1. Pivianartoк Jêsus!
Tamainit illale!
Serrijutigijagit:
Mâne inniksamik
Aкiksoilauкpunga
Ômatekullumne
Illingnut, âniarnut
Inûlilauramga.

2. Kuviagênarpagit,
Kaккôjaк кilangmit,
Nekkoкsitigivagit
Kanoêdlarnimnit.
Kiksarnartoкarangat,
Illumertiparma
Mannigoinermiglo
Mammadlartomiglo.

3. Kênat illannârnartoк
Tækkolago Jêsus
Omatiga illumne
Mannigorкovlugo;
Najorniangikumga
Kiksarpoк illuga,
Sângnênasuaruma
Kuviasukpunga.

430. Mel. 39.

Ich rühme mich einzig der blutigen Wunden. 493.

1. Jêsuse, pivlutale ikkilik angut,
Nertornautiksatuarijomavavut,
Torкorvigilugit ikkingit tamaita,
Sorairata Gûde nâlegomavavut.

2. Okoкse! Jêsus pitsiarlune кaivoк,
Naglingnermut erкitsomadlarpâtigut
Næglingnarmêk! illa innôtsiarnarmêk!
Кina Jêsusemut ungajomangilâк?

431. Mel. 39.

Ich liebe Dich herzlich *696.

1. Kissivit, Jêsusiga! nagligivagit
Ômatimne кuviasugvigivagit,
Kenneramga, ômamut кujagivagit,
Erкitsomavagit allaromaerlutit.

2. Toккungnut aungnullo pissiarigamga,

Tarniga illingnut perkojomavara,
Kujagidlarpagillo inôtillunga,
Nungusuitomut taimailiorpunga.

3. Illa Nâlegavut kikkiæktortaungmat,
Aungminullo piulidlalaungmattigut,
Ikkiminut illa inûlingmattigut,
Kujagivlugolo nakoridlarpavut.

432. Mel. 142.

O Ursprung des Lebens. 496.

1. Inôtsib issua, kaumaniojok!
Illingne kennertok nagvâtsiarpok:
Puailaviojok, immek issungitok,
Nekkoksitiksaptingnik kôtsainartok,
Tarniptingnullo kêlertunut pijok.

2. Okarpotit: immeromajok uvamnit,
Soraijuitomik, kailerle! mâne
Tunnijæksakarpok, nekkoksinartunik;
Okpernermut kaile puailavingmut,
Pilloreutiksanga tamânêpok.

3. Ahâk Pairijiga, saugârsûjotut
Kêlertotulle kaivunga illingnut;
Kaujimadlarparma ajulertôgama,
Taimaimalle, nagliktiga imminga,
Akkekangitomiglo saimarlunga.

4. Ômativut aungnik immertipattit
Illunaita pitit inôtipattit;
Inôgutiksamik soraijuitomik,
Okpertulle tunnitsivigigangne,
Kuviasuklutik kiksarungnaiput.

5. Sorlo okaravit, immertilaunga
Ullapirsarlugolo anernera,
Immiksak timingnit, aulingnit ikkingnit,
Korlormat ajulertunut mânnakut,
Ômattiga kêlerpok taimaitomut.

6. Anianartomik pitikuptigut,
Tunnitsivigittigut nâlengnermik:
Ermgusiarsungmit immerкâlauкtarnik
Illûnatik mâne immerкattivit
Kuviasuкattigijomârmattit.

7. Taimaimat, Jêsuse nękkoкsitinga!
Okpertut âniajungnaivingænne,
Kuviasugvingme allianartome,
Serrinarvingme ânanaunivingme
Akkilêvingmelo nertornarnermik.

433. Mel. 124.

O was für ein Gnadengrund. 497.

1. Tungavекarpoк illa
Naglingnerme!
Soккosijuiluta
Naglikupta.
Naglingnекangituble
Inôsinga
Sunaungilaк illa.

2. Naglingniub pêjarpâ
Oкumaineк,
Sangênivut ômunga
Nukkекarmat,
Sullijæksaкarnivut
Tamaitalo
Oккititaulerput.

3. Perкutaumarikupta
Jêsusemut,
Issumaкarlutalo
Tâpsotunaк
Kajungertitauvogut
Naglingnermut
Inôvigilugo.

434. Mel. 146.

Ich hab' ihn wahrlich lieb. *694.

Illa naglikpara
Attavigilugolo
Kuviagijara,
Kippivigijaralo;
Nellâgôrvigivara;
Tamânelo sulle
Ômamut pivlunga
Serrijuksaulerpoк.

435. Mel. 58.

Das unser Heiland liebt, ist bekannt. 498.

1. Piulijipta naglingmattigut
Ânianganit кaujivavut;
Illagêt naglikpait
Ajulertullo
Sorrutsillotauк nagligidlarpait
Uvangalo.

2. Taimak Jêsuse nagliktara,
Johannesetut nagliginga!
Magdalênatulle
Salutipagit,
Erkilerlugillo ittikkatit
Naglingnermut.

3. Anânatut najuênanga
Najungikumga keavunga;
Missigingikupkit
Illa illumne,
Ônarsingikuma ômatimne
Ajorpunga.

436. Mel. 79.

1. Mâne inôtillunga
Kaitæksakangilanga,
Attausênarmigle
Pijomadlarpungale
Tokkungnik âniarnik
Missigênaromavlunga.

2. Auktojok Jêsusiga!
Ajoktokullôvunga,
Illitarivarma;
Tamannale pivlugo
Sapputitsainarminga
Nuname inôtillunga.

437. Mel. 132 a.

Nâlegavut nagliklavut
Mattomanêtilluta,
Tokkominut aungminullo
Piulilaungmattigut;
Tokkominullo tâpsoma
Tokkuksavut tokkonivâ
Nâpkiniktoksôgame.

KATTANGUTINUT NAGLINGNERMIK ATTAUTSEMIGLO ISSUMAKATTIGÊNGNERMIK.

438. Mel. 11.

Jesu, Haupt der Kreuzgemein'. 503.

1. Jêsus inukotivit
Niakorênarmattit
Tamaita okausernut
Tessiokit illingnut,

2. Inungnik pairksigavit
Tamaita kattersokit
Tammartut, saimanernut
Attausênangortikit.

3. Attausingortittigut
Avitailititigut
Illa kattangutitut
Adsigêktimittigut.

4. Illagêktut tamaita
Naglikattigêktikit

Âkiksorluarlugit
Illingnullo inôlit.

439. Mel. 161.

O ihr theu'r erlösten Sünder. 507.

1. Piulijaumajosele
Jêsub Kristub aunganut
Kittorngaujutitut Gûmut
Ullapirsartaujose;
Okalaukta,
Nippekarta,
Pijariakarniptitut
Jêsub pitsartuninganut.

2. Saimanermik nagvârpogut
Saimanermik illale!
Erksinerle pêrsimangmat
Kaumanek sakkijârpok;
Ajornivut
Soraitruksauvut
Okautsib uviniojub
Ajornerit pêjarmagit.

3. Saimanerub sakkijârtub
Kajungersarpâtigut,
Nâlegak kivgartorlugo,
Nagliktigêklutalo.
Saimanermik
Kaujingitut,
Tukkisitsialerlitsuk,
Ajungivionivulle.

4. Kittorngârsuit Nâlegak
Jêsuse tussarsiuk,
Tarninigle sâlakartok
Nâletsialersiuk!
Okausingit
Kingorlerpât
Kigligiudsilaukpulle
Naglingnermik. Mallik-
siuk!

5. Pâmagitse Jêsusemut,
Kattangutigêktose,
Tækkorngartaulauktosele,
Mânna kannidla-tose!
Kaujititse
Jesusible
Perkutsainalauktanginik,
Nagliktigêngniksaptingnik.

440. Mel. 167.

Herz und Herz vereint zusammen. 505.

1. Ômatekattigêkluta,
Gûdib ômatingane
Merngoêrneksiudlarta,
Nagligidlarlugolo.
Niakôvok, uvagullo
Avatigivâtigut
Nâlegauvok uvagullo
Kattangutigêkpogut.

2. Kittorngaujose kaititse!
Angervigidlarlugo
Sâlakartivut ômamut,
Sokkosijuinermik.
Naglingnise ajoksarpat

Nellâgôrnermik sulle,
Tuksiarкattigêgitse
Âкiktauкârtinnase.

3. Kajungertitigêgitse,
Saugârsuvut illavut,
Pivluta toккotaulauкtoк
Ômamut malliklugo.
Tuppârtigêktuksauvogut.
Pitsartunivut tamât,
Attutsainarlugo illa,
Kuviagijanganut.

4. Illannâк pitsiadlartoк!
Attausingortikittôк
Pitit ungagijitillo,
Nagliktigêкovlugit,
Sorlo pijomadlaravit.
Illa miksекârnerme
Illagêktimarilaukit
Kaumaksarsimajatit.

5. Naglingneк! perкojigavit
Naglingneк attorlugo,
Tagva toккungajutitut
Inôseкartikittôк,
Naglingniub ikkomanga
Ikkitsuk illuptingne,
Tækkuksaumarerкovlugo
Ungagidlaraptigit.

6. Attausingortitiguttôк!
Inôsiptingne mâne,
Sorlo igvit Atâtallo
Attausiudlaraptik.
Ikkoalanernit illa
Kaumasivut кaumaile,
Tagvı tækkuksauniarpoк
Perкutigigaptigut.

441. Mel. 221.

Sobald wir von oben auf's neue geboren. 504.

1. Anernermut erniango-
malerapta
Kattangutigêlerpogut;
Kilangmullo ingergarкat-
tigêkpogut,
Issumatârtitaugapta,
Tamanna pivlugolo illavut
Nachogitsænnagit, naglik-
pavut,
Gûdib кittorngane aver-
кongimagit;
Perкogivait nagliktigêler-
кovlugit.

2. Tamanna pivlugo nagliк-
tigêmita
Kiksartinnagit illavut,
Nagligitsainarlugille illû-
naita,
Nâlekab perкungmattigut;
Atâtab кuviagivâtigut,
Ernек naglikaptigo ômа-
mut;
Atâtavut taimak nakorid-
larpavut
Naglingnerub innigingma-
git illuvut.

442. Mel. 14.

Der Du noch in der letzten Nacht. 506.

1. Unnuarme kingorlerpâme
Tokkolerkârtinnæk,
Naglingnek perkolaurangne
Tamainut illangnut.

2. Taimak Jêsuse, illagêt
Erkaititsainakit,
Nagliktigêlerkovlugit
Perkogangne igvit.

443. Mel. 15.

Da wo man wahre Liebe spürt. 509.

1. Naglekattigêtsiartut
Jêsub pitsartutipait
Kittornganelo nellâgut
Tessiutsainadlarpait.

2. Nanelônêt-ikuptale
Sakkijârtuksauvogut
Ingergarkattigêktitut
Apkome Jêsusemut.

3. Illavut tammarkonnagit
Kaiblaleraiguptigik,
Ômativut pairilavut
Nellâgôrkovlutale.

4. Nâlegak ikkajortigut
Kajungilârkovluta,
Nellâgut kattangutitut
Nagliktigêkovluta.

444. Mel. 141.

Schliesst euch mit Vergnügen. 510.

1. Nagliktigêgitse,
Perkutaujose
Ikkiliksoarmut,
Kunnunaselo
Attausiotitse:
Jêsusib aungat
Ômativut illa
Ônartiligit:

2. Saugârsuk ikkilik,
Illûnaptingnut
Nertortaukovlugo,
Ikkomanivut
Kaumakovlugolo,
Ômatiptingne
Jêsusib ikkingit
Kaumaimangmatta.

445. Mel. 166.

Du Geist von oben flamm' uns an. 517.

1. Anernek pângat pijotit
Nagligosuktitigut,
Tamât tammarkattarnivut
Kiksautigilerpavut;
Ajortôgalloarluta
Jêsuse, pigaptigut,
Taimaimallo attît mânna
Nertoromadlarpavut.

2. Naglingnekartimittigut
Ullapirsarnartomik,

Ômativullo illingnut
Attausênangortikit.
Illagêkluta ômattît
Aivigigangaptigo,
Idluinivut pêjakit
Aungnut ubvarlutalo.

3. Jêsuse, illagêkluta
Mânna tikkipaptigit,
Nagliktotôgavit, illa
Tuksiadlarpaptigit,
Naglingnermik ômattivut
Ikkomalerlit sorlo
Soraijuêrtilugillo,
Paunga perкârtinnata.

446. Mel. 121.

Gemeine, liebe dich. 518.

1. Illagêktut attê!
Nagliktigêgitse!
Ômamut nellâgut;
Kiglinganit Gûdib
Annerimalaungmasse,
Nagligilugit
Ningarijise
Nagliktiselo.

2. Naglingnerle, taimna
Issumagivara
Naglimut Jêsuse
Toккungmat pivluta,
Illagelêrкovluta;
Nagliktigêkta,
Jêsuse illa
Naglingmat taimak.

447. Mel. 79.

Ja lass in der Gemeine. 520.

1. Jêsuse! illagêktut
Nellunaikusilaukit,
Nagligilaurangne;
Ullapirsalaungmigit,
Nagliktigêкovlugit
Kuviagijarnut mâne.

2. Naglingnernut illuvut
Taimak ônarsilaulit
Tækkuksauкovlugo,
Piniarniptingnullo
Arvertarniptingnullo
Nekkoкsijaulerкovluta.

448. Mel. 97.

Inuкotitit illagêt
Tagva avisuêrtikit;
Tamaitale erкaitikit
Kingorlermik perкojarnik
Nagliktigêgungnailerкon-
nagit,
Attausiutsainalerкovlugit.

INGMINIK ILLITARKSIVALLIANERMIK, ANNERSAUMINERMIGLO SAIMARTITAUJOMANERMUT.

449. Mel. 15.

Mein Heiland! Du verwirfst uns nicht. 522.

1. Jêsus ajæktoratalo
Erdligidlarpaptigut
Kuviasuktilutalo
Erkatsainarpaptigut.

2. Kina illiktut saimava
Nâpkiniktoksôvlune?
Kina kamangitsertorka
Akkêngaijunik mâne?

3. Nellâgôrlune tâpsoma
Nagligidlarpâtigut,
Kiksartigalloartapta
Allarungnaimattigut.

450. Mel. 37.

Wir sind vom Fluche frei. 523.

1. Ominajuêrtut
Kittorngaugapta
Gûmut, illuptigut
Ajudlarpogut
Sulle ajornivut
Uvlut tamaita
Pertaugiakarput
Jêsub aunganut.

2. Pitlarræksaunermik
Pijungnailuta,
Sulle unnuktunnik
Nunamêdluta
Ajortokarpogut,
Gûdib sângane
Kiksautigijavut,
Kaut tamaitale.

451. Mel. 214.

Sündig bin und bleib' ich immer. 524.

Ajorsatsainarpungale
Aunga pigingikupko,
Kannimatsainarpungale
Aiparingikupkole;
Jêsusib inûlijima
Uviningminut illa
Inûlijomavânga
Idluinimnit tamainit,
Jêsub âniaminut
Ômatigu âkikpâ.

452. Mel. 166.

Senningajolingmêdlutit
Jêsus âniagavit,
Ajorungnailerkovlunga
Mattomanêtillunga;
Ajornimnit ubvarminga
Aungnut kovimajomut;
Illingne uvlut tamaita
Kuviasukovlunga.

453. Mel. 218.

Herr! öffne mir die Tiefe meiner Sünden. 526.

1. Nâlegak! kaujitilaungminga
Ajornimnik nâmaktomik;
Taimagletauk tækkotiminga
Saimanivit ãgininganik:
Merngoêrneksitailitinga
Igvit assingne, Nâlegara,
Illingnele nagvârtinga,
Okartotit: „Okumaitose
„Ajornipsingnut, kaileritse
„Nekkoksititsomavapse."

2. Saugârsuk pivianadlartok
Johannesib tækkojanga
Tokkotautillugo kejungme!
Pêjakittôk ajornerit
Uvamnit, najulaungmingalo,
Kanok illinganekarnernik,
Ôksimarilerkovlunga,
Illikullo sâlakartinga
Uviningmik, Sâtanasemik,
Ajortuniglo tamainik.

454. Mel. 165.

Jesu, Brunnquell aller Gnaden. 528.

1. Jêsus nâpkigosuktotit,
Ajæktolunginangne
Kiksartok ajornerminik,
Nekkoksitigangnele:
Attêtôk piulinga
Ajornimnit, Gûdiga,
Illungertornermut mânna
Tuksiarapkit tussarminga.

2. Aggangnut tigumianga
Majangadlaramale,
Saimanerniglo tunninga
Kappiasungnêjarlunga,
Tessiulaungmingalo
Illa nutarak sorlo,
Sâtanasib pêrkonnanga
Illingnit, Piulijiga.

455. Mel. 168.

Entbinde mich mein Gott von allen Banden.

1. Gûdîk! kellarudsâlaunga
Kellaktimnit tamainit,
Uviningmut pititimnit
Sulle mâne nuname.
Kellaksimajuksauguma,
Tagva ômatekulluga
Keilaksoruk, illingnut
Kivgautsainarkovlunga.

2. Kaujimavunga, Jêsuse
Nagligigallõarapkit;
Ikpigikassiudjivunga
Nâmanginimnik sulle,
Pitakarmallo illumne
Ullapitsekattartomik
Tamainit piulinga
Pigimariklungalo!

456. Mel. 132 a.

O Jesu Christe Gottes Sohn. 529.

1. Jêsuse Gûdib Erninga
Pingortitsijôjotit!
Takpânget tækkosa-
launga,
Tussakit okautsikka:
Igvit pingortilauramga
Piulijigigapkillo
Ikkajutsainarminga.

2. Tækkonânga pingortitat,
Nangminek sennalauktat!
Omavît puigorlunga
Ajorpâ illapsumut.
Aggaktit tækkosalaukit,
Pivlunga kejuksoarmut
Kikkiæktortaulauktut.

3. Tâpkonanele attera
Aungnut aglaksimavok,
Ikkit tækkokit, pivlunga
Tâpkonanêtsainartut;
Tagva ômavît nagliktub
Nâpkigidlarniarpânga
Nipportilârlungalo.

457. Mel. 79.

Herr Jesu, mach' mich selig. 831.

Idluarsilaungminga
Ikki[illegible]nut Jêsusiga,
Inûl[illegible]gnut
Pivlunga [illegible]okkogevit,
Asserorsimanerit
Tokkotikit uvamnêtut.

458. Mel. 167.

O dass ich der Sünde sterben. 580.

1. Kanoktôk idluitunut
Tokkojotun-ilanga
Inôkovlunga Gûdimnut,
Tâpsoma âkiklinga.
Opiginersarilago
Pivlunga tokkolaungmat,
Ajoksaralloartunga,
Sulle nâpkigivânga.

2. Kanoktôrlo ômatiga
Angmatsainarle Gûmut
Jêsusiblo naglingninga
Najorlugo tarnipkut;
Kanoktôk tættigilago
Gûdiga illûnapkut,
Pairitsainarniarmanga
Pijariakarnimnut.

3. Kanoktôk arvertarlanga,
Kittorngangititullo,
Perkutaule inôsera
Gûmut, adsigilugo,
Napârtub akkerungaut
Tarniga iptekarle;
Ôma idluarijanganut
Inôkovlunga mâne.

459. Mel. 79.

Wenn Du von Deinen Gaben. 531.

1. Nâlegak tunnijarnik
Akkillêkojiguvit,
Erkartuivingmut
Pitikuptigut, tagva
Ajortoliksôgapta
Kioluta sapperpogut.

2. Taimaigalloartogut,
Ajæktungilaptigut
Kittorngariluta,
Kakkialeruptale;
Ômigitsænginangne
Pingortitat tættigijit.

460. Mel. 132 a.

Du bist der Hirt der Schwache trägt. 532.

Sangêtut pairidlarangne
Illingnut Jêsusiga
Pivunga, inûligangne
Kanoêtut tamaita;
Nellâgut kanoênama
Aungnut inûlilaungminga
Tarniga pairilugo.

461. Mel. 97.

O Jesu, Du mein treuer Hirt. 533.

1. Jêsusiga pairijiga!
Piniutidlalaukparma
Pingnik pivianartunik
Piloriktitsainartimnik:
Kanoktôk kaut tamât ômatima
Kujaginersarilitit mânna.

2. Kaujimagalloarpotit,
Kiksautigikattartamnik:
Ajungituinarlunga
Ajoksarkattarpakkama;
Issumagijungnaivigilaunga
Nutakkatut majangadlarnimnik.

462. Mel. 141.

O ich armer Sünder. 534.

1. Ajoktoksôvunga
Nellâgut illa,
Nâpkiniktub Jêsub
Saimadlarlune,
Nivioringikuninga
Itsak tâpsoma
Saimautsungnaipânga
Ipperarlunga.

2. Kuviasuklunga
Nerriukpunga,
Allatsængimanga.
Tættigivara,
Erkaititsinine
Saimarsautiggit
Uvamnut tamaita
Nâniarligit.

463. Mel. 26.

Du treuer Seelenbräutigam 535.

1. Tarninik naglingniktotit
Sulle agviarpakkapkille,

Ômatît âniatikapko,
Ômigivunga uvamnik.

2. Ajornima miklitipânga,
Piluartomik naglingnivît,
Kiksartigalloarapkille
Sulle, nâpkigênaramga.

3. Illingnik ungadlarnera
Kuviasûtigidlarpara,
Illungertornermut nellâ-
gut
Nertorupkit inôsimnut.

464. Mel. 228.

Wie sind wir doch so herzlich schlecht. 538.

1. Ajortoksôjogut illa,
Jêsub nâpkigivâtigut
Taiksaungitomik illa.
Ôminga sillatunermut
Uviningmut aungmullônêt
Kaujititaungilagut,
Gûdib anerninganulle,
Tâmna missigivavulle
Ôma kaujitimmattigut,

2. Kattangnera Gûb sângane
Kangusuktigidlarpara,
Koaksârutigilugo;
Ôma, Engelivaksuit
Tuksiarvigigunitsuk,
Mattujutigijangata.
Sôgle Jêsub ajortunga
Naglikpângâ? kaujivunga:
Tokkominut piulingmanga.

3. Tarnipkut kuviasukpunga
Jêsusemut okperama,
Ajorungnaitimmanga,
Tâpsomalo naglîktima
Aiparitsainalermanga
Mâne inôtillunga;
Kuvianak, illagênut
Pitimmanga, nertorpara,
Tâpkonanêtsainarlanga.

465. Mel. 4.

Gott heiliger Geist. 539.

1. Anernek Gûde!
Nertorpagille,
Kaujitinamga,
Ajortolik Jêsub nâpkiging-
mago.

2. Kennuênermut,
Saimarsainermut
Tessiormanga;
Tamanna ipaksijungnang-
ilara.

3. Kugvioruma,
Piulijiga
Kujagivlugo,
Tagva ômatiga nekkok-
sijauvok.

4. Ivsôgamale,
Kangusukpunga,
Uvamnut aungat
Piniarninga pituarivara.

5. Naglingningale,
Angivoк illa,
Kêmitikame
Toккotigivlunga aunâdlarlune.

466. Mel. 141.

Herr und Gott der Deinen. 540.

1. Nâlegaк Gûdivut!
Pigiarmitit,
Keasinivullo
Tussalaungmigit;
Saimartilaukittôк
Timekulluvut,
Sajungaitikillo,
Illa tarnivut!

2. Inôsiptingnetôк
Illagittigut,
Idluarijarnut
Âкiksortigut,
Illagêktoкotitit
Missigitikit,
Najuênarnernik
Nagligosumut.

467. Mel. 155.

Neige Dich, Du naher Mann. 541.

1. Nâlegaк! mannilaurit
Kittorngarnut aklujomut;
Saimailutit,
Tækkosalaunga, illa
Mânnamit
Saimanivit angininga,
Mannigorutigilugo
Sangnêtsainarкovlunga.

2. Epкêjarvigilaunga
Piunginimnik tamainik,
Ubvalaunga
Aungnut ivsornaitomut;
Illagêt
Akkorngænne, pairilaunga
Illingnit tammarкonnanga
Inôsimne illûnâne.

468. Mel. 121.

O mein Immanuel. 543.

1. Imanuêliga!
Nagliguk tarniga
Iktôdlarmat sângne,
Kugviolarmelo
Missigilaukârdlune:
Piulijima
Nâpkigingmanga,
Ajortôvlunga.

2. Jêsuse! tarniga
Saimarsaruk mânna,
Pitsartutilugo,
Aungnut serparsaruk,
Oкarvigilungalo:
Pivakka pitit

Pikka pivattit,
Pilorikpotit.

3. Inuit nagliktut
Kilangmiut aglât,
Kattinajarunik,
Tâpkoa naglingningit
Amigarput sulle
Nagliktiptingnut,
Naglingningale
Anginerôvok.

4. Jêsus saimarsainît
Missigitsainarlavut!
Tarnivut nâpkigikit
Tækkonâkit kugvivut;
Kennuvigidlarlutit
Tikkipaptigit,
Uvaptingnit pêkit
Perkungitatit.

5. Okpernartôjotit,
Nagliktotôjotit
Gûd! nâpkigigamga.
Ajortunga tamât
Tættetuakartunga
Jêsus illingnik,
Pigilaungminga
Illûnarmale.

469. Mel. 97.

Mit einem tiefgebeugten Sinn. 544.

1. Tarnipkut, kibliktauvlunga
Gûb sângane pâmakpunga,
Kugviorlunga serrrivunga,
Tâpsoma tessiormanga;
Inûlernimnit tagvunga aglât,
Saimaninga uvamnit pêngimat.

2. Nellopkotivunga tagva,
Angidlarmat saimaninga
Kangusudlarpunga illa
Næglingnekitsainarama;
Ôma piniarningit aungalo
Okpernima pitsartutigivait.

3. Kujanak kennilaungmanga.
Nagvârlungalo pingmanga;
Kujanak kaujimagapko,
Tâpsomalo pigingmanga;
Kujanak, nellâgôrvigingmanga
Taimaimat tâpsomanênarniarpunga.

470. Mel. 30.

Ach mein Heiland, segne meine Seele. 545.

1. Jêsuse! tarniga nâpkigiuk,
Illumne kêmitiktok illingnut,
Ômattiville
Najorninganênaromagame.

2. Anernerpit innerteriningit
Nippingalo nâlelaungikupkit
Ômame, tagva
Kiksarnermik ikpigidlarpunga.

3. Jêsusiga kugviortiminga,
Tappagilerupkille Gûdiga,
Ama nutâmik
Missigitiminga saimanernik.

471. Mel. 146.

Der Herr sah Petrum an. 546.

1. Nâlekab Pêtruse
Tækkosarmago, tagva
Aumadlalerlune
Inukangitomullo
Ailerpok, tagvane
Ogguartok Gûmut,
Tammadlarninelo
Keajutigivâ.

2. Kamatsiaritse!
Jêsusib ijikita
Innertermassele
Ajornipsingnik illa.
Ajungitsuginek
Pitlalermagole,
Kakkialertulle
Ajorningit pêrpait.

3. Nakudlarpok mânna,
Tukkisititaugapta
Tarniptingne Jêsub
Ullapirsaininganik;
Kuviasukpogut
Najorangatigut,
Nagligæksaunata
Illannâringmattigut.

472. Mel. 79.

Mit einem tiefen Sehnen. 548.

1. Tarnipkut kippipunga
Kajungilârlungalo
Tækkonârtaunimnik,
Ômingalo piguma,
Nutâmik inôvunga,
Tamainit angnerpângongmat.

2. Tokkojotun-ipunga
Asserorsimavlunga
Illûnapkut, Jêsus
Piginæk; taimaimalle
Ikkingne nagvârlago
Inôgutiksak tarnimnut.

3. Taiksaungitomik mânna
Nagligitsainaramga
Kollaromananga,
Nellâgut pigivagit
Pigivarmalo igvit;
Saimalaunga Nâlegara!

472 a. Mel. 167.

Heiliger Geist voll Gnad und Liebe. 549.

Anernek naglingniktotit,
Kennuvigidlarpagit:

Innertinga, kiksartikupkit,
Pêjaivigisârlunga!
Piniaromadlartamnik
Angerkattalauruma
Angernikka serkomilugit
Ômamut kiksarpunga.

473. Mel. 221.

Freundlichster Jesu! ich hoff'. 553.

1. Pitsiarnerpaujok
Nâlegak Jêsuse!
Saimanermik nerriukpunga,
Kênat saimarsaijok manniuk uvamnut
Tarnigalo innigiuk!
Illupkullo pitsartutilaunga,
Nellâgut illingnênarkovlunga;
Ômattiga epkêjaruk, inûlinga,
Nellâgullo perkutigitsainalaunga.

2. Takopsoaginerpângojok Jêsuse!
Tussakittôk kennunikka,
Tækkolaurit kanok tarniga kêdlarmat!
Akkeartortitsuk illingnik!
Itsak nunamêdlutit inuit
Perlilerkojomalaunginangne,
Tamanna pivlugo, naglingniojotit
Tarniga kâdlartok kamagilârivat.

474. Mel. 30.

Lieber Heiland, blick' mich an. 556.

1. Piulijîk tækkonâlaungminga
Attaruitilunga nutâmik,
Kenuêviginga!
Idluinikkalo pêjalaukit.

2. Kanoktôk aumalerlanga sârgne!
Tamainillo nagliluarlagit!
Nâmagijarnut
Akiktaunajarpungale, tagva.

475. Mel. 79.

Nimm mich mit Lieb'serbarmen. *774.

Aggangnut tigulaunga
Pairiuk ômatiga,
Pallangaertilauruk,
Ullapitaukonnago
Nangianadlartunut,
Illingnulle angmalerle.

476. Mel. 195.

Unbeschreiblich's Herze. 558.

1. Nellekangitotit
Gûd, sakkerviginga

Illingnik ikpigilanga!
Missigingikupkit
Inôtsianginama;
Taimaimalle ĸaitaulaule
Tarnima piksanga;
Nekkoĸsitiksamnik
Illumertaulanga.

2. Uvlomelo sulle
Tussarlago nippît,
Pivlungataueĸ toĸĸogavit;
Angervigivagit;
Igvit tessiunga!
Pêjakillo ajornikka
Nutâmik, tamarmik
Time tarne pikik,
Aukpit akkiksagik.

477. Mel. 151 i.

Ein armes Menschenherze.

1. Inukullub ômattâ
Ujarĸatun-itoĸ
Jêsub ânianingat
Aggilitilerpâ;
Aungat mitsuktimmago
Opigosulerpoĸ,
Jêsusib adsingannt,
Pingortitaulerpoĸ.

2. Tamaita ajornivut,
Piulijiptingnut
Okautigiguptigik,
Nâpkigivâtigut;
Tâmna avatiptingnik
Attudlartoĸ sulle,
Inûlijiksaĸarpoĸ
Inônartolingmik.

3. Taimak kannimaĸôrtut
Aungminut saimarpait,
Tamaita tuksiartut
Aĸiktaujomamut,
Sânganelo ĸeajut
Mannigudlalerpait,
Kannimaĸôrningillo
Pijungnaitilerpait.

478. Mel. 22.

Ich finde mehr als ein Versehn. 559.

1. Illa tammarĸattarama,
Taimak ikpigilerpara:
Ajortokullôdlarama
Ittiggangnut pâmakpunga.

2. Jêsuse tuksiarpagit
Ama ubvarminga aungnut,
Umunga âĸilaungminga,
Sângne idluarĸovlunga.

479. Mel. 146.

Ich armes Würmlein bin. 560.

1. Nellâgut illumne
Ajortoliksôvunga,
Jêsuble aungminut
Pissiarilaungmanga;
Aivigilerpara
Illunarsoamnut,
Ikkit kunnikpakka
Amerilaungmanga.

2. Nagliktiga mânna
Tarnima ungagivâ,
Tokkotigingmanga
Inôtsainarkovlunga;
Mannigorsârpânga
Illannâkarnermik
Piksakartilunga
Nungusuitomik.

3. Nâmagijanganut
Inôtsianginama
Kênangat sângane
Illerasudlarpunga,
Saimarsautib nippâ
Tussaromavara,
Nâlengniarnimnik
Kennuvigivara.

4. Ikpigingikuma
Asserorsimanimnik,
Jêsublo ômatâ
Angmangipat uvamnut,
Inônerle mâne
Ajudlarivara,
Nâksaungitomullo
Assiolerlunga.

5. Tagva Nâlegara,
Kujagiviktaulerle!
Taimak pitingmanga
Nâpkiningnermut mâne;
Inôtigigapko
Pinnanga uvamnik,
Jêsusible aunga
Nâmaktôngmet Gûmut.

6. Saugârsuk opinak
Kujagivagit illa!
Kaikogamga augnut
Kovijomut pivlunga;
Tagva âniaruut
Piginga Gûdiga!
Mâne illanâmut
Nâksaungitomullo.

480. Mel. 218.

O Jesu, Du mein Seligmacher.

1. Jêsuse piloriktitiga!
Allarkattaralloartagit
Ipperalautsængilarmale,
Sokkosingimat pairksinît;
Erkisimiarkattaramga
Saimarlunga, okarpakpunga:
Kina illiktun-inerka?
Ajoksartut nellungilattit,
Aklujulle pillisarpattit;
Taimainama nâpkiginga!

2. Naglingniktok Piulijiga
Nertutsainarlagit illa!
Ikkajutsainalaungikumga
Nanênajarkîk mânnakut?
Inôserlungnadlartomulle
Nangianartoliksoarme
Asserorajarpungale;
Kanoêkumale pairinga,
Angergarviksamnut pitinga
Najutsainalaungmingalo.

IVSORNAITITSINERMIK TIMEMIGLO TARNEMIGLO.

481. Mel. 79.

1. Ômatimnêtsainarlit,
Tokkotab Nâlegapta
Ikkingit aungalo;
Kaumartigidlarapkit,
Nekkoksitingmangalo,
Kuviasuktimmangalo.

2. Taimaimat, Jêsub aungat,
Ajortoksôniptingnit
Âkiksorpâtigut;
Piksaringikuptigo
Missigijungnailugo
Tokkungajotun-ipogut.

3. Aggut kovilaurangne
Sujungnerit uvamne
Pêjatsialaukit!
Nagligosulertinga!
Kuviasukovlunga
Illingne, inôtillunga.

4. Kiglissiniaruma,
Uvamnik, nagvârpunga,
Ajortoksôgama,
Nachonadlaramalo;
Nâlekable tokkunga
Piulijiksarivara.

482. Mel. 149.

Selig ist ein reines Herz. 562.

1. Idluarsivok ômat
Jêsub ikkinginut
Tokkunganut aunganut
Sujungaititaujok;
Jêsusib ômattâ
Illeraginago
Tækkosarungnarpâ.

2. Kanoktôk Jêsusiga
Nagligênarlagit,
Nâksaungitomut illa
Kêmitigilutit;
Assingnik illale
Kângnangale mâne,
Missigilagittôk!

483. Mel. 151 a.

Du, dessen menschlich Leben. 563.

Jêsuse, uviningme
Inôtsît illûnât,
Inôsipta nuname
Âkiksûtigivât;
Tokkogavit pivluta
Mânna inôvogut;
Aungnut ubvartaugapta
Idluarsivogut.

484. Mel. 22.

Nimm Dich, Du theurer Schmerzensmann. *789.

1. Jêsuse âniajotit,
Tarnivut nâpkigilaukit,
Tarniptingnut tarniptingnut
Attît nertutsainarlavut.

2. Kaut tamât sapputitigut
Perkonnata ajortomut;
Taimak inôsek nuname.
Ivsornaikovlugo sângne.

485. Mel. 106.

O Herr! gib meiner Seele Leben. 564.

1. Nâlegak! inôsekartiuk
Tarniga, amuaruglo
Illingnut: tunnidlalaukpotit
Pivlugo illa tokkomut,
Illingnut perkutauvlune
Ivsornaitsainarkovlugo.

2. Nâlegak! inôsekartiuk
Tarniga, nutautingalo;
Ikkajorlunga ajorpunga
Igville sappingilatit;
Sangênama illûnapkut
Ikkajulaunga Nâlegak.

3. Nâlegak inôsekartinga
Pitingalo anernernik;
Nippingatailitilaungalo
Sunamut nâmangitomut,
Kanôktok sulle nuname
Anernekattigilagit!

485 a. Mel. 230.

Heiligster Jesu, Heil'gungquelle. 570.

1. Jêsuse ivsornaitotit
Inungnullo ajortolingnut
Ivsornailijutaujotit!
Ômanartomik immermik,
Mamartomik, issungitomik
Puilaviodlartotit!
Malligæksaugavit,
Adsiotilaunga
Illingnuttôk!
Jêsusiga, ikajunga,
Illiktut ivsornailanga!

2. Jêsuse nâlainartotit
Atâtab pijomajanganik
Tokko aglât tikkidlugo!
Taimaktauk pijomanera
Sângne serkomitsainalaurle,
Pijomajat nâleklago!
Sorusiarsutut
Nâletsiartotut
Itilaunga!
Jêsusiga, ikajunga,
Illiktut nâlainarlanga!

486. Mel. 155.

Theuer Freund, hier ist mein Herz. 571.

1. Illænnak ômattiga
Perkovara naglingnernut,
Unganermut,
Ivsornarkonnagole
Nuname,
Kamaginagit assitit,
Ônarsile naglingnernut
Sakkijârtilauktarnut.

2. Kittorngaritsianga,
Ivsornaitiuk inôsek,
Ikligunek
Nallâgut tokkolugo,
Aungnullo
Asserorsimanimnille,
Illupkut ubvartauvlunga,
Nutautinga Gûdiga!

3. Gûd Anernek, piginga
Tarnigalo pairilugo,
Torkorlugo,
Sapperapko nangminek
Pairinek:
Igville tessiorumga,
Pitsartutilerumgalo,
Âkilârpok inôsek.

487. Mel. 22 a.

Die Seele Christi heil'ge mich. 566.

1. Jêsuse tarningnut mânna
Idluarsaruk tarniga,
Illingnik Piulijiga
Anernekattekarlanga!

2. Timingnullo ikkilingmut,
Pivlunga aungêrotomut,
Inûlidlakit ukkoa
Tarnigalo timigalo.

3. Sennerkakut kappingmattit,
Kallugitsab inninganit,
Aub immiublo kôdlartub
Tarniga epkêjarliuk!

4. Aungmiglo kidsijârnernut
Piulinga ajortunit,
Aniarnut tokkungnullo
Illupkut pitsartutinga.

5. Jêsuse tussalaungminga
Ikkingnullo pullârlanga,
Torkortautsainarkovlunga
Ajortomut perkonnanga.

488. Mel. 16.

Liebe hat ihn her getrieben. 569.

1. Naglingniub akkartipa
Killangmit Gûb Erninga,
Tokkotaungmallo pivlunga
Nagligæksarivara.

2. Naglingnek kajungernernut
Ômatiga ônarle,
Niglilerpallo, mânnakut
Illumertaulermile.

3. Ajortorlo illumnêtok
Tokkotilaungmiugle.
Taimak idluarijarnut
Âkitsainarmingale.

4. Jêsusiga, piulinga!
Sivorlimnit pijamnit,
Idluitunit tamainit
Sujungaitinga aungnut.

5. Kristuse saimarsainernut
Tessiortigut taimak,

Okperniptingnik illingnut
Sagvaitsainarkovluta.

6. Ômativut issuanut
Sokkosijuitikit,
Perkojattit uvaptingnut
Malliktaudlarkovlugit.

489. Mel. 56.

Segne, segne uns aus freiem Trieb. 576.

1. Saimartigut:,: Piulijivut
Najorluta:,: naglingnernulle!
Nâlegak aunâravit
Okpertunut tamainut!
Ômativut:,:
Sângnêtsainarlit.

2. Inôtsivut:,: âkiksolauruk,
Pairitigut:,: tammarkonata,
Serngnigitsainartigut,
Ivsornailerkovluta,
Kuviagi-jarnullotôk
Nertorlaptigit!

490. Mel. 16.

Gib uns in den Gnadentagen. 577.

1. Saimanartovingme mâne
Issumakartittigut
Mallitsainaromavlutit
Timekut tarnekullo.

2. Jêsuse aungnut tamapta,
Ubvatsainartiguttôk,
Sângne idluarkovluta,
Tamât inôsiptingne.

491. Mel. 16.

König, dem wir alle dienen.

1. Illingnik Gûde tamapta
Kivgartorpogut mâne
Nellâgulle pingmangâpta,
Kaujimavat Jêsuse.

2. Issuma nautsertolauruk
Nellâgut sâtermangât?
Ungangmangâlle illingnut
Takkomômrmangâllônêt?

3. Time tarne pairivâkka
Kivgartorvmavlugo
Inôserlo sapkupara
Jêsusiga pivlugo.

492. Mel. 185.

Deinem Bilde ähnlicher zu werden. *Anh. 137.

Ablatsângortitaujomavlunga
Adsingnut, Jêsusiga!
Tarnima kajungerutigivâ
Kugviortipângalo
Kanoktôk nertornautiksarnullo
Idluarijarnullo ilanga!

Arvertarnimne, tagva
Kuviasugajarpunga.

493. Mel. 37.

Mach' uns're Herzen rein. *Anh. 140.

Aungnut ômattivut
Ivsornaitikit
Adsekarkovluta illûnaptigut
Illingnik Jêsuse.
Pigittigullo
Arvertartiluta
Tumingne mânc.

494. Mel. 126.

Wir kennen nur die eine. *814.

Ivsornaitisimanek
Nelâgôrtotôjok
Idluarijaujorlo
Atâtab sângane
Saugârsub aunganit pivok,
Tâmna nâmagivavut
Issokangitomut.

495. Mel. 166.

Lass Du mich bei der Sünderschaft. 586.

Ajorama Anernernut
Nekkoksitilaungminga,
Gûdib nâmagijanganut
Inôsekarkovlunga,
Tarnigalo timigalo
Tamarmik pigilaukik,
Taimak opigidlarlutit
Kennuvigidlarpagit.

496. Mel. 14.

Den tiefen Eindruck was. 589.

1. Jêsusib âniaminut
Piulilaungmanga;
Ômatingat naglingninga
Najoromavara.

2. Inukangitomêkuma,
Inutôtillunga
Jêsuse tuksiarupko,
Ônarpok illuga.

3. Aklujokullôdlarama
Nunamêtillunga,
Piulijiga najorlugo
Ungagênarpara.

4. Ômattiga kealerpat
Ôma najorliuk!
Akkitojomut aungminut
Serparsariliuk!

5. Taimak nellopkotijunga
Ôma naglingmanga,
Mallitsainaromavara
Angergarkârnanga.

KRISTUSEMUT OKPERNERMIK ISSUMALINGASUÊRNERMIK.

497. Mel. 208.

Wär'n wir nur stets Kinder. 590.

Kanoktôk! uvagut
Nutakkatut Gûmut
Itsainalaukta!
Kuvianarnersoak
Pâne pijomârtok
Ôgomavlugo,
Taimak inôsek mâne
Okumaisuêrtok, illa
Sulle inôvluta.

498. Mel. 184 a.

O süsser Stand, o selig's Leben. 591.

1. Inôsek piloringnadlarmêk,
Pilertok miksekârtomit
Issumalingasuêrnermit,
Tungajorlo Kristusemut;
Ômat tagva alliangilak
Kristub aungat assianik;
Kêmitingnermulle kilangmik
Sâlakadlarpok tamainik.

2. Issumalingasuêrnerle
Nênilauruk ômattimnut,
Pêjakit assingit tamaita,
Ivleridlarupkillônêt,
Uigasuit sillatojut
Pigarkattigilaulakka,
Tikkiviksat nerriugivlugo,
Pijarêtsainarkovlunga.

499. Mel. 165.

Mein holdester Jesu. 592.

1. Ânanaunerpângojotit,
Jêsus nellâgortunut,
Naglingnadlartok ômatît
Sullele nâmaktomik,
Illitaringilara;
Igville ikkajunga
Uvinik tokkolerlugo
Illingnînak kâkovlunga.

2. Illingne pitakadlarpok
Kuvianadlartunik,
Serrinartut uviningmut
Uivêriklerpakput;
Nukkingêrutitipait
Okpernek næglingnerlo.
Illingnut Jêsus attajok
Kuviasudlarungnarpok.

3. Illanârnerpângovotit
Tamainit Jêsus illa,
Ômatît aumatsainarpok
Naglimut uvaptingnik;
Tunnikassiutivat
Nâlegaunit illangnut

Tagvane soraijunatik
Kuviasudlarkovlugit.

4. Taimak tagva amulaunga
Jêsusiga illingnut;
Soraitiuk issumama
Attanniotininga.
Aukpit keblidlarningat
Kaumaivigênarlinga,
Kissiville Nâlegara
Perkutigitsainalaunga.

500. Mel. 37.

Das wahre Christentum. 594.

1. Okpernek Jesumut
Nellâgôrune
Okidlarpok illa
Jêsub nangminek
Okumainingale
Pêjalaungmago:
Tokkungmat pivluta,
Pijaukonnata,

2. Okumaijutitit
Gûmit pingilat
Kunnujoksônivit
Taimak pivâtit,
Ivleringikungne
Idluinitit
Jêsusivît tagva,
Pêjarniarpait.

3. Taimak kissiane
Pinialerit,
Ajoksarnerniglo
Ikpigiguvit
Jêsusib sânganut
Sakkijâlerit:
Ikkajudlarmattit,
Taimak piguvit.

4. Sorairnægle Gûde
Tættigigungne
Kaumajub apkutâ
Tækkoniarpat,
Tukkisilutillo
Okperijarnik,
Tunniniarmattit
Pijomajarnik.

501. Mel. 228.

Lamm, gieb uns das notwend'ge Stück. 600.

Saugârsuk Gûd! tunnilauruk
Pijarialik uvaptingnut,
Tokkut tautukôrlugo.
Tâpsoma kibliklitigut,
Mamaigijatit pêrlugit;
Kajungertidlarligit
Ômativut,
Tussarnermut kissianut,
Perkonnata,
Piksarsimarerkovlutale.

502. Mel. 16.

Heil'ge Einfalt, Gnadenwunder. 603.

1. Issumalingasuernek
Gûdib tunnergutinga

Sillatuneliksôvlune
Pitsartuneкadlarpoк.

2. Issumalingajoк inuk
Tamât кellaksortaungmat,
Ânanaunеk, akluinеk
Tættiginatsængilak.

3. Issumalingajuernermik
Illumertauguptale,
Tarniptingne кaumalerpoк
Tâкsoarlo nippaкpoк.

4. Issumalingajuêrneк
Jêsusib ikkinginit
Puailavoк, tâpkonane
Nagvârtautuinarpoк.

5. Illa tættetuaкartoк
Jêsusemik nagvârpoк
Kairtomik tunganartomik,
Gûblo кittorngarivâ.

503. Mel. 14.

Der Hohe und Erhabene. 604.

1. Kotsingnerub кittorngane
Erdligitsainarpait,
Nikkanartut illumingne
Kuviagênarpait.

2. Tarnîk tamaita allakit
Gûb perкungitangit,
Nungusuitoк kissiat
Piniaruk illa.

3. Kennertiga Jêsusiga!
Tessiulaungminga!
Illautilauruk attera
Kittorngarnut mânna.

504. Mel. 165.

Wenn doch alle Seelen wüssten. 606.

1. Kanoкtôк кaujimalerlit
Inuit illûnatik,
Kanoк piloringninginik
Okpertut nellâgôrtut.
Illa piloringnerme
Sivumuatsainarput;
Inôtsib apкutânêput
Saimaneкsitsainarpullo.

2. Kanoкtôк Jêsub tamapta
Pigitsainarlittigut!
Pitsartuneкanginapta
Pitsartutilitigut!
Sâtikit issumavut
Jêsusiga illingnut,
Tagva miksекârnernêpogut
Ijivullo кaumaudsauvut.

ÔMATIB AKLUNINGANIK NELLOPKOTINERMIGLO.

505. Mel. 165.

Meine Armut macht mich schreien. 608.

1. Aklunima Jêsusiga
Kaigarsudlartipânga
Illingnut saimarsaijotit,
Piksaĸartitigalo;
Igviovotit illa
Issumagênartara,
Mâne ĸugvioraiguma,
Ômatit aumavoĸ tagva.

2. Nâpkigosuklutit illa
Pagreatsainarparma,
Akludlartunga uvanga
Erĸisimiarparma:
Kêmitingnera illa
Taimaktauĸ ĸugvinikka,
Kaujimagangne Jêsuse,
Serritipat ômatiga.

3. Ah âk tarniga ĸêdlartoĸ
Kaivoĸ puailavingnut,
Kippinermut ĸannimavoĸ,
Nekkoĸsititsungnarpat,
Illummertilungalo
Kuviasûtiksamnik
Aĸ ĸeartortiksamniglo
Ajoĸsarungnaerĸoylunga.

506. Mel. 121.

Ach, was ich bin und thu'. 614.

Kanoêleruma,
Sapputingikumga,
Illingnit pijakka
Ajungitut ama
Kattagajârivakka;
Piulijiga
Najuênanga,
Ajoĸsarama.

507. Mel. 151 i.

Ach, ohne Jesu Liebe. 615.

1. Jêsusib naglingninga
Kaumaniôdlartoĸ
Piginago, uvanga
Kajungernikkalo,
Sunautsængilat illa:
Taimak tarnekulluk
Niplerpoĸ Jêsusemut
Piulijiminut.

2. Piniaromagune
Ajungitomigle
Tagva nipliadlarpoĸ
Jêsumut, tâmnalo
Ômane piniarpoĸ:
Tarniblo tagvale
Ômamut ĸujagivâ,
Ikkajulauĸtine.

508. Mel. 22. a.

Mein Heiland, dass ich ohne Dich. 617.

1. Pituarigapkit Gûde!
Uvamnut piniarnîlle

Tamât кuviagigapko
Opigomut pâmakpunga.

2. Ajortunga pigivarma,
Opinaк taimaitinamga;
Missigigapko, nellâgut
Najorangne ajortuggit.

3. Sulle piojorigama
Oкumaitsainalauкpunga;
Miklilertilauкârdlunga
Ômatipkut oкipunga.

4. Taimaitsainarкovlungale
Jêsus, pigannertiminga;
Tamât pituarilagit
Nangminеkatsænginama.

509. Mel. 185.

Lasst uns ihm ein Halleluja singen. 620.

1. Hallêlujamik tuksialauкta
Piulijaudlarapta!
Ivsornainermiglo piniarta
Tunnergutaulutalo;
Aggakpit issamijut inungnut
Tigulutalo erкilittigut,
Oкaravit naglimut
Kailauritse uvamnut.

2. Kinaulauкpitâ? sullelo mânna
Illitarivaptigut;
Nagligosumut кenneraptigut,
Ajulidlartilluta;
Jêsuse, âniarnik ikkingnik
Kejungme pijarnik, saккêgavit
Okpertunut nellînut,
Tagva ônarsilerput.

3. Aklunima angijoкsôninga
Oкautaujungnangilaк,
Jêsuble aungminut saimarmanga
Mannigudlarivânga.
Timît toккojoк tautulaulago,
Nekkoкsilaungminga ikkingnullo,
Mâne inôtillunga
Kuviasuкovlunga.

4. Napkiningat angijoкsôninga
Ipaksinatsængilaк,
Uvaptingnut, ajortoкsôluta
Illannârimut taimak:
Ôma ômattâ кêmitilermat
Saimaromavluta naglingnermut;
Tuksiudsininganut
Idluarsilerpogut.

SOKKOSIJUINERMIGLO SAIMARTITAUVALLIANERMIGLO.

510. Mel. 217.

Wer durch das Opfer Jesu Christ. 621.

1. Jêsub tunnergutauninganut
Ajornekarungnaîtitaujok,
Ômamut kêmitigivok
Attavigênaromavlugo;
Ômatekartitaukovok
Nutâmik, illumertaujomik
Kujalinermik, naglingmiglo
Tâpsoma ânianinginut,
Taimaglo sakkêtsainarpok
Perkutaugame Jêsumut.

2. Illinganek ânanauvok
Jêsuse okpervigilugo,
Tâpsomalo agganginut
Pairijautsainarlune mâne.
Tagva inuk serridlarpok,
Issumalisuêrlunelo,
Kemâvok uvingub pinginik
Pinasuarlune Jêsusib
Adsinganik taimaiporlo
Jêsub pitsartutingmago.

511. Mel. 29.

Hier legt mein Sinn sich. 623.

1. Sângnut Jêsuse pâmakpunga
Tarnima kaikovâtit ama:
Naglimut tækkosalauruk!
Aklunera nâpkigiuk.

2. Asserorsimanersoara
Tokkungnut tokkotaule illa!
Naglingneralo uvamnik
Ipititaule âniarnut.

3. Missigigalloarpungalo
Naglikapkit nâleklutillo
Illingnut sulle naglingnek
Nellâgut âkigêngilak.

4. Sulle nunamêtillungale
Epkêjariakarpungale,
Anernerpit issumaga
Âkiluariakarpâ.

5. Illingnêtsainaromavunga
Assingnullo sangukonanga,
Sôngotipat arvertarnera,
Apkome pâlakonnanga.

6. Naglingnît illitarivara,
Nellâgôrvigitsainaramga;
Allarungnaiparma illa
Pijungnaititaukârnanga.

7. Tarnimale illinganinga
Illingnut pitênalerpara
Kollarungnaitilaungminga
Illingnut piulijaunimnik.

512. Mel. 97.

Herr Jesu, der Du uns bestellt. 625.

Nâlegak perkogaptigut,
Mâne sakkêjuksaugapta
Illingnut perorsianik
Anernernillo pijunik.
Tagva pitsartutilaungmittigut
Sagvaijuitokalerkonnago.

513. Mel. 10.

Ach lass auf Dein Versühnen. 626.

1. Jêsusele illingnut
Tamapta kennuvogut,
Ômattivut nippilit,
Aungnullo âniarnut.

2. Aglisitsainarluta
Inôniarkovluta
Idluarijarnulle,
Tamât inôsiptingne.

514. Mel. 167.

Gnade, die aus Jesu Wunden. 629.

1. Saimanerub kôtsainartub
Jêsusib ikkingnit,
Akkerkutut napârtomut
Illagêktipâtigut;
Nangminek ajeraptigo
Parritsainarpâtigut
Inôsertârtilutalo
Agviartut pêrlugit.

2. Jêsusib âniananut
Kibliktaulerangapta,
Inôniarnek serrimut
Pivavut tâpsomunga,
Piulijigigaptigo;
Issuma, piniarnek
Naglingnermut pivavullo
Naglingmattigut taimak.

515. Mel. 232.

Ich halte mich getrost zu Dir. 630.

Najuênaromavagit
Najormigamgatauk igvit,
Tagga kuviasûtiga;
Kairtotun-itôgavillo,
Tamanna tættigigapko
Tungavigênalerpara;
Tættigivâtit tarnima,
Ungagællutit Jêsuse
Tækkôterkâranuk aglât,
Piviksara nelliupat,
Nâlegara
Jêsuse nerriukpunga,
Illingnut angergartinga.

516. Mel. 214.

Bis an's Ende unserer Tage. 631.

1. Uvluvut nâkârtinnagit
Merngoêrkârtinnata,
Apperiakadlarpogut
Akkulaitomik illa,
Piulijipta sângane:
Tâpsoma saimaninga
Tunnergutingillotauk
Tunnergusearijavut.

Nertornautânut tamât
Attormangâptigiktauк?

2. Tagva kiksarnermut кugvit
Kugviorutaujôngovut,
Missigigapta nellâgut
Sunaunajarniptingnik
Ôma saimatsainarnermut
Pairilaungipattigut,
Apкuta miksekârtoк
Tamaigijaulerкonnago,
Tagvalo opigomut
Nutâmik angerpavut.

517. Mel. 115.

Nun Kindlein bleibt. 632.

1. Kittorngat Jêsusemênaritsetôк!
Tarnib pillorijutigijanga
Attavigitsainarsiuk tamâne!
Erкissiuk pivianartotut;
Ahâk pivluta toккomut
Næglingnermut aivoк;
Ungagissiuktôк!

2. Kittorngat Jêsub ikkinginêtitse
Tamanna kamagitsainarsiuk,
Tagvunga kivitisigik tarnise,
Tagva serrijutiksarsivose
Illa soraijuitomik,
Tamâne nuname
Nâksaungitomelo.

KIKSARNARTOME KENUERSÂRNERMIGLO MANNIGORNERMIGLO.

518. Mel. 83.

Mein Erlöser kennet mich. 633.

1. Jêsusima кaujivæit
Kugvikka serrineralo;
Ômatîgle taimaimat
Pairijit ungagênaruk;
Saukane кaujingmagit
Taigivaillo attingit.

2. Naglingninga angivoк!
Illagijomangmattigut,
Ikpigiкattaumingmat
Kiksarniptingnik tamainik,
Uviniкattigêmut
Kemangilâtigullo.

519. Mel. 22.

Jesu! Du edler Bräut'gam. 634.

1. Jêsuse ivlerijara!
Tattigivâtit tarnima
Kuviagitsainarpagit
Tamainit angnerpaujomik.

2. Jêsuse erĸarangapkit
Kissivit tættigivlutit,
Ômattiga serrilerpoĸ,
Illûnara nekkoĸsivoĸ.

3. Kimut sânajartuksauvîk?
Pingikumale illingnut,
Illa Jêsuse, illingne
Nâmaksivunga tamaine.

4. Piuligamga toĸĸungnut
Kiksarnartunit tamainit;
Illûnarma pigigamga,
Kinamut aĸĸonartauvîk?

5. Okperlune naglingniktoĸ
Nellâgut tukkisilerpoĸ:
Jêsusemut tættekartut,
Tamaine ikkajortauvut.

6. Timipkut tarnipkullônêt
Oĸumaikuma sunamut,
Jêsuse tættigivagit,
Piuligamga tamainit.

7. Kemangnanga oĸaravit,
Oĸautsit soĸĸosingilat,
Nâksaungitomullo aglât,
Pairijigigapkit tamât.

8. Jêsusemik peĸangitoĸ
Ômamine toĸĸungâvoĸ;
Tâpsomingale peĸartoĸ,
Serrivlunele inôvoĸ.

519 a. Mel. 16.

Gott wills machen, dass die Sachen. 636.

1. Gûb illingatitsiarpait
Tukkisiniartatit;
Mallît unêt iktulijârlît,
Jêsumêtuinaruvit.

2. Idluarĸutiksainarnik
Pilâravit, okperit;
Nipporuvit ômatikkut
Siarĸlerungnaerpotit.

3. Gûb aggangit pitsiarput
Tamaita pijungnarpait;
Oĸumaitut nangianartut
Sappiutitsængilait.

4. Gûd piviksaĸarĸojikpat
Ikajortaulârpotit,
Suingartaunernut aglât
Kangusuktitauvlutit.

520. Mel. 151 i.

Treulich will ich Gott bitten. 639.

1. Gud ĸennuvigivara
Tættigilugolo,
Siorniolerumа
Nangiarnartune;
Allaromangilânga,
Nâpkiniktub Jêsub,
Illa najulerpânga
Siornioruma.

2. Jêsus pitilauĸpara
Ômattimnut illa;
Aunelo kovilauĸpâ
Uvanga pivlunga,
Piulijauĸovlunga
Âniaviksamnit;
Illale naglingninga
Nelleĸatsængilaĸ.

3. Aut, kovijoк pivlugo
Nâlegaк piginga!
Missigigapko tagva
Kuviasukpunga;
Mâne inôtillunga
Okpervigigapkit
Piulijiga pâne
Tækkojomârpagit.

521. Mel. 14.

1. Ungagigapkit, assitit
Kammagingilakka,
Jêsus кuviagigapkit
Allaromavakka.

2. Ovane okperigapkit,
Inôtigivlutit;
Pâne tækkojomârpagit
Nakoridlarlutit.

522. Mel. 164.

Zuletzt gehts wol. 640.

1. Kingorlermik tâmna illa,
Idlualauкtoк mâne
Jêsub Kristusib aunganut,
Inôtsiaromârpoк:
Jâr кuvianartoк
Piulijaunartoк
Kingorlermik кaijomârpoк
Kuviasugvigijavut.

2. Kingorlermik Gûdib pine
Mâne ôktorsimajut,
Nâlegauvingminut illa
Illallioromârpait
Adseкartidlarpait
Gûb Engelinginik;
Sivornganele aiкovait
Kugviniglo peкartipait.

3. Kingorlermik, ômattîgle,
Tamanna kamagiuk!
Tâmnalo kiksadlartitit
Naglikassiutitille
Najutuinaruk
Issumaкarlutit:
Gûdib pijomajanganut
Illinganera taimaipoк.

523. Mel. 160.

Was Gott thut, das ist wol. 641.

1. Gûb sullijangit nâmakput,
Issumangit idluarput:
Kanorlônêt pilerangat
Nâlegomadlarpara.
Tâpsomale — Pairijima
Serngnigijungnarmanga,
Ômunga ungavunga.

2. Gûb sullijangit nâmakput,
Piulijauкovânga
Kaumaksarlungalo aglât,
Pigitsainadlarpânga;
Naglimullo pigigupko,
Saккijalerpoк tagva,
Miksекârtongmat tâmna.

524. Mel. 155.

Du bist ja mein Licht und Stern. 644.

1. Inôsungnimnit aglât
Gûde, kaumaksalauкpar-
ma

Erкilunga;
Inôsimnelo tamât
Pairksinît
Tukkisigapko, ômamut
Kujalimut ittiggangnut
Pâmakpunga Jêsuse.

2. Nâlegaк кennuvagit
Nâpкoaringa, kissivit
Ajornimnit
Piulijungnaramga;
Nâlegaк
Kennuêrsârvigilaunga,
Ajornimnit inûlinga,
Nekkoкsitilungalo.

525. Mel. 112.

Er wird es thun. 645.

1. Tussarpâtit,
Gûdib nellâgôrtub,
Ôktortauкoluadlangilâtillo,
Atâtauvoк kappiasuktunut;
Mannigoininga oкititsivoк,
Oкaupâtit illanâкardlune:
Kollarnagle.

2. Ômatinga
Angmarpoк illingnut
Oкarpoк: Nâpkigijæksarivagit,
Kittorngara pituarigamga
Aggamnit sapkotailiniarpagit;
Kiksarnagle ikkajortauvotit,
Okperuvit.

*3. Jêsusîttauк
Igjaræksauvlune
Nuname âniatsainadlalauкpoк,
Ananauvingmut paungarкârane
Piloriklune piloriktitsijoк.
Akkilertautsainarniarivoк
Sorsutsiartoк.

526. Mel. 54.

Das Leiden dieser kurzen Zeit. *888.

1. Siorniornek nuname
Oкautigijæksaungilaк
Ânanauvingmut, okpertut
Nerriugidlartangænnut
Serrivingme.

2. Taimaimat Piulijivut
Âniajoк mallikpavut
Kunnunata sumullônêt
Kappiasuktitaugupta
Nâleklugo.

3. Kappiasungnek nuname
Oкilune sivikipoк,
Nâksaungitoк erкarlugo,
Jêsus illagigaptigo
Sorairata.

527. Mel. 14.

Du, der Du mir in Freud' und Leid. 651.

1. Kiksarangama Jêsuse,
Kuviasukuma,
Pituarivagit mâne
Pairitsainaramga.

2. Attorama nellianik,
Tamât kaujivarma;
Idluarsijutiksamnik
Issumagivarma.

3. Ôktortauvingmêtillunga
Sapputilaungminga:
Sangutitaulerkonnanga
Pairitsainarminga.

OKPERNERUB KUVIASÛTEKARNINGANIK GÛDEMIGLO TÆTTEKARNERMIK.

528. Mel. 151 g.

Ist Gott für mich, so trete. 656.

1. Gûde illagigupko,
Kia inungnille
Sâlagijungnarpângâ?
Kennuvigigupko
Kingorpiosârtipait
Akkerartortikka;
Gûb illanârikpanga
Sapputijauvunga.

2. Kristus tættigivara
Tungavigivlugo,
Aungat epkêjarpânga
Inôtigigapko,
Ajoralloarpunga
Nunamêtillunga
Jêsub nâpkigingmanga
Kujagidlarpara.

3. Tokkub pitsartuninga
Tâpsoma pêjarpâ,
Aungminut ubvarpânga
Sinnaungalernimnit;
Kujagidlalerpara
Piulilaungmanga,
Allaromangilara
Pitsartutingmanga.

529. Mel. 199.

Ein' veste Burg. 657.

1. Gûde sapputsauviksauvok
Sakkuksauvok ânanamik
Kappiagijaptingnillo
Ikkajutsainarpâtigut;
Sâtanas kassêtok
Katsungaitoksôvok;
Pingitsertornermik
Sakkuksalijarpok;
Nuname adsekangilak!

2. Pitsartunivut sungilak,
Assiosaraidlarapta
Sorsugutigivâtigut
Gûdib annerilauktangat:
Kinauvâruville?
Jesus Kristusôvok,
Nâlegak Zebaot,
Assekangilarlo,
Sâlakatsainartotuak.

3. Êjomadlartiptingniglo
Sâtanekaralloarpat,
Erksiniatsængilagut.
Sâlagitsængimattigut.
Nunab attanningat
Kassêtogalloab

Sotsængilâtigut;
Erĸartortaugame
Kingorpiasaraidlarpoĸ.

4. Oĸautsit pêrungnangilait
Soĸĸosijuitôngmatta;
Jêsuse uvaptingnêmat
Tamât tunnergutiminut;
Aĸsârtauguptalo,
Perĸutiptingnigle
Unêt pigiligit!
Suksaringilaille;
Nâlegauvik pigaptigo.

530. Mel. 30.

Lebt ihr Christen so allhier. 659.

1. Okpertose, inôluaritse!
Sorlo Jêsus inôngmat nuname.
Âniamigut
Angergalaungmat Atâtaminut.

2. Timise tunnissigik ômunga
Ittigangginullo pâmagitse
Pigigapsiuk,
Pigitsainaromârivâselo.

3. Okpertut sivorlit erĸarsigik,
Mallingmatsuk ĸuviasungnermut:
Kivgartorningit
Igsagæksaĸarutigissigik.

531. Mel. 167.

Von Gott will ich nicht lassen. 658.

1. Gûd allaromangilara,
Allarniangimanga:
Mâne tessiudlarpânga
Tamartailitilunga;
Aggangminik tunnijivoĸ
Uvamnut, ĸaut tamâlle,
Pattangaitidlarlungalo,
Nanêmangârmalônêt.

2. Tættigijomadlarpara
Kiksarvimne tamaine,
Tagva illa kiksarnera
Ablatsângortisârpa:
Taimaimat tarne timelo
Inôseralo tamât
Tâpsomunga perĸovakka,
Piniarvigilunga.

531 a. Mel. 130.

Auf, ihr Christen überwindet. 660.

1. Okpertut! ajugautitse
Jêsub Kristub aungagut,
Tungasimatsainaritse
Mâne oĸausinginut.
Kaumaseĸ—torârsiuk!
Inôseĸ pitôngimat.

2. Jêsuse ajugaujivut
Mallênarsiuk tamât!
Sâtanab illangitalo
Sorsukpattigullônêt.
Engelit—illavut
Unnunersaumarikput.

3. Kristub aunga pigilugo
Pigâtsainarmititse!
Tamanna sorungniptingne
Merngortungititsivoк.
Taimaglo—sossuktoк
Sâlagijautsængilaк.

4. Taimak sâlaкalaurivut
Okpertut sivorlivut,
Ajugaujungnalauramik
Gûb saugârsûb aungagut.
Uvagut—taimaktauк
Sorsuktuksaungilagût?

5. Inôsivut ijersimavoк
Kristus illagilugo
Gûdeme. Ipsomanele
Saккerкattaujomârpoк
Tagvane—kiksarneк
Kuvia ungnerorpoк.

6. Tagvane Gûdib kivgane
Saimanersoarminut
Akkileromârpait illa.
Nertordlerutiniglo
Tâpkoa—attorput
Issoкatsængitomut.

532. Mel. 230.

Jesu, stärke Deine Kinder. 662.

Jêsusiga sôngotikit
Kittorngattit, sâlaкartikit
Aungnut pissiarijattit;
Nutâmik inôtittigut
Sâtsainarкovluta illingnut
Mungulerupta sunamut;
Gûde nertortaule
Piulijaugapta
Illûnata,
Takpânele
Pilârpogut
Inôtsib niaкôtânik.

533. Mel. 189.

O Jesu, hilf Du mir selbst. 663.

Jêsusiga oкititsainangatôк
Kennuêtitsainalaungming-
alo,
Kissivit nekkoкsititsung-
narparma,
Aungnullo pitsartuti-
laungminga!
Sangêtut igvit
Sôngotipattit
Pigârкovlugit
Sâlaкarlutik.

534. Mel. 106.

Sollt' er was sagen und nicht. 668.

1. Gûdivullo oкarajarкâ,
Mallingnago oкautsine?
Miksеkârneк soккoserti-
pauk?
Kikkarajarкa ômame?
Aukak illa! oкausinga
Tungaнartotôjoк tâmna.

2. Taimaimalle ikkingnut
Gûde,
Jêsuse Krist, torârpunga,

Nelliunerit nelliænne.
Kuvianartunelônêt,
Kiksarnartunelônêllo
Tungavigitsainarlagit.

535. Mel. 205.

Lamm und Haupt. 678.

Nâlegaĸ! attaviksaĸ
Okpervigênarpaptigit,
Illingnik tækkonata
Saimanît tungagivavut,
Okpertoĸotivîllo
Pitsartutigidlarpât:
Saimarsainît ĸaut tamât
Sungertûtigilugo.

536. Mel. 36.

O Lamm, Du Ursach' aller Seligkeiten. *927.

1. Saugârsuk! idluarsinartogavit
Inôtsiarviginartongmilutit,
Aungnulle illagêktitaumajunut,
Inuĸotingnut.

2. Mâne nachogijaugalloartogut,
Mittautigivlutalo taivâtigut,
Igville inuĸotigigaptigut
Nâmaksivogut.

3. Saĸĸervigivluta soraingilaurit!
Sorlo mânna tikkilugo pigavit;
Attît uvaptingnut nakorijaule
Nâksaungitomut.

537. Mel. 218.

Wer Gott vertraut, hat wohl etc. 567.

1. Gûdemik tætteĸartoĸ, tâmna
Kilangmelo nunamelo
Igloliorsimatsiarpoĸ;
Jêsumik sungertûtelik
Kilangmik kingormgujidlarpoĸ.
Taimaimat tættigênarpagit
Jêsuse Krist Nâlegara!
Mannigorutigidlarpagit
Siorniornimne tamaine
Kanoênimne nuname.

2. Tættigitsainaromavagit
Pattangaititsungnaramga
Mâne pijariaĸartamnik
Inôtsiblo aipangane.
Kaĸĸialerneĸartilaunga
Nutangortiuk ômatiga,
Timigalo tarnigalo
Piulikik. Tussalauruktôĸ
Kennunera, Nâlegarale!
Angênarĸoniarnanga.

537 a. Mel. 8.

Die Gnade sei mit allen. 682.

1. Gûdib saimaninganut
Illagijaulauкta!
Kuviagijanganut
Arvertarкovluta.

2. Apкome amitome
Pijungnangilagut,
Illagijaungikupta
Gûb saimaninganut.

3. Pivalliaкôrpallo
Siorniornivut,
Niplerpogut: „Nâlegaк,
„Nâpkigilauкtigut!“

4. Sâlagijauкonnata,
Gûb saimaninganut
Illagijautsainarta
Kennuêtitsijomut.

5. Allarlavut tamaita
Jêsuse pivlugo,
Saimaneк angnerpâmik
Perкutigilugo.

6. Jêsuse, merngortornak!
Niplitsainarupta:
„Saimanernut, Nâlegaк,
„Illagijaulauкta!“

OMATIB UIMAJANGININGANIK.

538. Mel. 208.

Meine Seel' ist stille. 684.

1. Tarniga Gûdeme
Pairijomajimne
Innilangavoк:
Ômatima Gûdib
Aulatsivangningit
Nâmagidlarpait;
Torâtuinaruma
Kilangmut, Jêsus allarnago,
Sattômadlarpunga.

2. Attausênaк tagva
Oкarpunga illa,
Nagligivara:
Jêsus, nellagôrtoк
Kuviasûtiga
Perкutigalo,
Tâmnaujuksauvoк illa,
Perкutauvigidlartara
Inôvigilugo.

539. Mel. 79.

Mein Herz, gib dich zufrieden. 686.

1. Tarnîk mannigolerit,
Issumajârungnairit
Erкsisuêrlutit:
Nerriutsainaruvit,
Tagvale kiksarnitit
Oкumainarungnailerput.

2. Jêsub pairivâtigut
Kappianadlartunut

Tikkitaumagupta;
Okumailuarpatta,
Pêjarpait uvaptingnit,
Sangênivut kaujimavâ.

3. Âkigomavlutale
Kemmâtidlarpâtigut
Asserornartunit,
Illusekulluvullo
Attorungnaikovlugit
Okumainartoksôngmatta.

540. Mel. 151 i.

Den Glauben mir verleihe. 690.

Jêsuse okpertinga
Pairijomagamga;
Pêjakit tammarnikka
Pitsainartakkale,
Kakkialersârtinga,
Taimaitilungalo
Nâmagijarnut mâne
Inôlerkovlunga.

541. Mel. 14.

Ei wie so selig schläfest Du. 691.

1. Tarnîk sattortitauvotit!
Piulijaugavit
Jêsub kennermattit, illa
Merngoêrserpotit.

2. Jêsusib âniangita
Piulilaukpâtit,
Okausingat kingordliub
Ullapirsarmattit.

OKPERTUNNIK ILLUNANÊTUNNIK, ILLAGÊKTUNNIGLO ANGILUARTOMIK.

542. Mel. 520.

Gott woll'n wir loben. 692.

1. Gûd nertorlavut!
Nâpkinersoarmut
Âkisulaungmattigut,
Illagêktiluta;
Tamapta ingminut
Amulaungmattigut,
Zionib kakkangane,
Ernikut Kristusekut
Kiksamut sâlagijaunata
Perorlutale sakkerkovluta.
Serrinak angijok!
Nægliktigêkaptatauk
Piulijauvluta.

2. Atâtaujunit
Tussaumaniptitut,
Gûb sapputênarmagit
Pine nægligilugit;
Taimak uvagut
Tautudlarivogut,
Illagêktokotingine
Sakkermat ovane,
Gûdib sapputênarmattigut,

Taimaimijoк nâksaungitomut;
Pinersaк, Nâlegaк
Gûd, nangminek Kristuse
Uvaptingnêdlarmat.

543. Mel. 69.

O wie sehr lieblich. 693.

1. Kuvianadlarmêk
Nâlekab iglungit,
Illagêktut
Kattimaviksangit,
Mâne nertortauкovlugo.

2. Okpertoкotine
Innigijartorpait
Maunga pijut,
Uvlâmit unnungmut,
Ikkinik inôguteкartut.

3. Gûmik nellâgut
Opigosudlarput,
Pititaujut
Illagêktitarnut,
Nalegauvît pigilerpât.

4. Piloridlarput
Kappianartokut
Ingergajut,
Illatik aklujut,
Aungmik ajoкertormagit.

5. Najudlarangne,
Kiksajarangatta;
Piuligangne,
Tungavigivâtit,
Kuviasutsainarlutik.

544. Mel. 58.

Ein grosses Gnaden und. 700.

1. Pairкsinît okpertoкotingnik
Kujalijutigidlarpavut,
Tâpkoa illangit
Annerigangne
Pitsartutilugit aiкogangne
Nellojunut.

2. Illagêt serngnigiluakit,
Pijomajarnut aкiksokit,
Nertornautiksarnut
Illingatikit,
Nellopкotijut piloriktikit,
Jêsusiga.

545. Mel. 161.

O ihr auserwählten Seelen. 701.

1. Tarnit annerimajose!
Jêsusib pairingmasse,
Nekkoкsijaulerкovluse,
Saimanartoкsoarmik
Pillingmasse;
Oкaritse
Oma piniarninginik,
Ajornise pêjarmagit.

2. Angijoк Jêsub attinga
Kujagitsainarsiuk,
Opigomut nertorlugo
Tuksiarvigissiuk,
Ôma illa
Nâpkininga
Pitjutituarivavut,
Opigivlugo Gûdivut.

546. Mel. 26.

Ihr Seelen sinkt, ja sinket hin. 703.

1. Nâlegapsingnut sâtitse
Pâmakterluse unganermut
Nellopkotimut opigomut,
Aungminut pissiaringmasse.

2. Uvagulle kinauvitâ?
Komuneonemik pigapta,
Pijæksautinnata ômiṅga;
Angijomik nertorlavut.

3. Nâlegarle! angerpogut,
Piniarkattigilerlutit,
Saimaromagangne inuit,
Nangminek sagvartittigut.

4. Attausiotênartigut
Attautsemut tungatitigut
Ikkingnillo immertitigut
Taimak illagêktitigut.

5. Najuênalaungmitigut
Nâpkigijituarigaptigit,
Kennuêlutit tokkogavit
Pivluta nagligosumut.

547. Mel. 161.

Gib uns Deines Geistes Regung. 708.

1. Nâlegak Gûd, Annernerpit
Kajungersaininganik
Illangiutittiguttôk
Ônarsitilutalo,
Ungatsainarkovlutale
Jêsusib naglingninganut,
Tâmna najutsainarlavut.

2. Tuksiarnivut Jêsuse!
Tussakit saimarluta;
Saimarsainît piganerle,
Okpinginek pêrlugo,
Uvaptingnik ikkajorit,
Mâne arvertartilluta
Okpernek sôngotilugo

548. Mel. 114.

Komm Liebe, komm. 710.

Nagliktotit uvaptingnêlaurittôk!
Illagêktitarnut illûnainut
Saimaudsit kovilauruk nutâmik,
Nâpkiningnernut nekkoksilaungmigit,
Illagêllo kujagidlarlitit
Pititsomagangne saimanermik.

549. Mel. 155.

Herzenslamm, Immanuel. 711.

1. Saugârsuk Immanuel!
Ômat saimanelijartok
Naglingniktok,
Tarnipta næglikpâtit;
Illalo
Kajungimut, saimanitit
Nellâgut pijomavlugit
Illuvut angmarpavut.

2. Anernivut kiblikit
Ônartilugit nutâmik,

Inôsernut;
Tækkuksaulerkovlugo
Tamaine:
Illuvut innigigangne.
Tarnivullo pairksinernut,
Ânanausitinangne.

550. Mel. 37.

Mein Heiland, bist Du nicht. 713.

Pairksijotôgavit
Piulijivut!
Kennuvogut sângne
Inukotitit,
Pairitsainalaukit
Pijomârtome,
Sorlo naglingnermut
Pairilaurangne.

2. Mânna tikkilugo
Pairigaptigut,
Kujagivaptigit,
Piniarnitit
Pitjutigællugit;
Piulijivut
Tessiornît kissiat
Tættigivavut.

551. Mel. 167.

Grosser Heiland! Deine kleine. 714.

1. Jêsuse Piulijivut!
Pissiarilaukatit
Illagêt nellopkotijut
Serrivut pigigamitit;
Mittautigijaugangamik
Tungavigênarpâtit,
Ikkingnut pairijaugamik,
Nekkoksitigidlarpait.

2. Jêsus nâpkigosungnernut
Unnuktut amûvattit
Tausendillo âlaukpattit
Saukavit iglungænnut;
Attausiolermattalo
Kuviagidlarpattit
Tessiorlugillo, Gûmut
Inôlutik nuname.

552. Mel. 221.

Herr Jesu, Dein freundliches. 716.

Jêsuse, kênarnut illanârnartomut
Kaumaksakit illagêktut,
Inungillo tamaita ingmikôrlugit
Naglimut nekkoksitikit;
Kivgatit tunnitsivigilaukit
Ikkivit aungat pitsartutânik,
Ajokertuijunik nertornartunik
Kingômaklerkonnagille illagêktut.

553. Mel. 26.

Was singt man doch vom Gotteslamm. *987.

1. Kanok Gûdib saugârsunga
Imgervigijungnarpittigô?
Inungnit amulaungmattigut,
Aungminut pissiarivluta.

2. Angijunut, nikkijunut
Okpertunut nakorijaule!
Pairksitsiarninga pivlugo
Pilloriktênarmattigut.

3. Naglingniktok uvaptingnik
Sorlo kilangme nunametauk;
Illitarigaptigo tâmna,
Sumik erksijuksauvitâ?

4. Gûb, illagêktokotine
Aungminut âkilaungmiligit!
Inungnut tækkuksaukovlugit
Idluarsititauningit.

554. Mel. 126.

Das Lamm noch eh' es hatte. *994.

1. Nâlekab uvaptitut
Timekakârane
Issumagidlalaukpait
Okpertokotine;
Mânnakullo ajulertut
Kattersorpait tamaita,
Idluarsardlugit.

2. Illale angijomik
Mannigortauvogut,
Kattangnivut Gûdemit
Erkarungnairangne;
Illa, Gûdib saugârsunga,
Akkitudlartomulle
Piulijaugapta.

3. Tamapta kennunivut
Illingnut Jêsuse,
Imaiput: Uvaptingnut
Nutautitsainarle
Kikkiæktaunît pivluta,
Tarnivullo pairikit,
Aunârnît pivlugo.

4. Ikkivit aunârningit
Inôtigilavut,
Okpertut illûnatik
Tarningit saimakit,
Kuvianartok kilangme,
Toraræksarilugo
Nerriugidlarpât.

555. Mel. 155.

Unsere Seele harrt auf Ihn. 738.

1. Tættigivavut Gûde
Sullinata pingitogut,
Inôtsemut,
Sapputênarmattigut,
Tarnivut
Nekkoksititsainarmagit,
Uvaptingnik naglidlarmat,
Kujagitsainarpavut.

2. Illænnâkartok illa!
Naglimut okausekartok,
Saimarsaijok,
Piuluatangitut
Kaikovait,
Illagêlle pairilugit,
Illanâkarninganiglo
Tamapta ôksivogut.

3. Amen kiblingnartomik
Illuvut illumertauvut;
Sorairane
Ôma inuкotinne
Tamaita
Nêkkoкsititsainarmagit;
Napkigijæksaunginivut
Missigitsainarpavut.

ILLAGÊKTUT' TUKSIARUTINGINIK.

556. Mel. 185.

Gnad' und Heil' und Friede. 749.

1. Saimanermik ullapirsaumiglo
Peкarlit Jêsumêtut,
Nâmagijaujomamut ômunga
Ingminik tunnidlartut:
Illa inôvigitsainarsiuk
Kivgartuênarsiuk ômamut,
Soкkosijuidluse
Ungagissiuk mâne.

2. Illagêt! mallitsainarsigiktôк
Piulijipse Jêsub
Oкausingit, pivluta sêktaujub
Ômatimigut aglât;
Opigomut piniarisiuk
Pitsartutipse pijomajanga;
Kuviagisiugle
Pivluse inôninga.

3. Tâpsomane peкatsainaritse
Tussugidlartapsingnik,
Tamainik pitsainaromadlarmat
Okpertoкotiminut.
Kiksarangapse mannigorlise,
Arvertarnipsingne saimaningat
Illagitsainarlise,
Nekkoкsitiluselo.

557. Mel. 102.

Preisswürdig's Lamm, ich ehre Dich. 756.

1. Nâlegaк! opigivagit,
Ittiggangnullo pâmakpunga,
Tâpkoa кuviasumut
Kugviornermut kunnikpakka:
Unêlle tarnimne piunginama
Nellunginivagille pigigamga.

2. Pairкsijotôgavit illa,
Saugaкotingnut ânaptigut,
Illingnit tammarкonnata
Attiptigut taisârpaptigut;
Nellâgôrutsillo nutângortitsuk
Ikpinartilugo ômatiptingnut.

558. Mel. 83.

Erdlingnarnerpângojoк
Ungagissiuk tamapse,
Saimarsailune Jêsub
Mannigudlaromavâse;
Uma nagligingmasse
Mânna кuviasugitse.

559. Mel. 159.

Ajortuggit naglingmagit
Jêsub кaiкoluse,
Mânna aggane issakpait,
Erкitsomavluse,
Tâpsomunga aisâritse
Saimaninga attorsiuk;
Ullapirsautiminiglo
Tunitsivigingmasse.

560. Mel. 155.

O Gemeine, freue dich. 750.

Illagêt serrititse!
Kujagisiuk tamapse
Nâlegase,
Saimanartovaksuit
Pivlugit,
Attortase tâpsomangat,
Inôsipsingnelo tamât
Tukkisijungnartasse.

561. Mel. 151 a.

Du gestern und auch heute. 753.

Ikpeksaк uvlomelo
Nâlegaк Jêsuse!
Kittorngavit illûnatik
Missigivâtille,
Kaut tamât najornivit
Ullapirsauvillo
Illummertimattikik
Illatit tamaita.

562. Mel. 56.

O Du theurer, werter Bräutigam. 754.

1. Nâlegarle :,: najudlartigut!
Kennuvogut :,: saimarsaigavit,
Ômativullo aungnut
Tamaita epкêjakit,
Sorairata :,: nagligilutit.

2. Ajornivut :,: pêjalaukittôк,
Ikkingnullo :,: auliksoarnut
Ijertortigut mânna,
Tagva inôtilluta
Nâletsaina :,: romavaptigit.

563. Mel. 79.

Gesinde des Getreuen. *1033.

Illagêt Nâlegangat,
Engelit serrigijangat,
Pingortitimiktut;
Ajortuggit illipse
Toккotigilaungmasse,
Kanoк кujagivisiûk?

2. Inôgutigijavut
Nelliumat, токкomut
Pivluta pijotit,
Nâpkiginadlarapta
Taitsiarnaugitomik
Piulijaukovlutale.

3. Tarnipta naglikpâtit
Anernipta ikkitit
Najoromadlarpait,
Unêt suksaungitogut
Токкotigigaptigut
Akkiksârnut pigitigut.

4. Saimartigut Jêsuse!
Attorpogullo tagva
Nangmagæksaptingnik;
Idluarijarnulle
Inônasuarpogut
Nâlegomadlaraptigit.

5. Jêsuse! tussartigut,
Nellojungnaititigut
Atternik, tamapta
Ijertudlartitigut
Ikkivit illuænnut,
Pivluta токкolauravit.

564. Mel. 166.

Wir wollen alle wie wir sein. 762.

Illuêngarluta Gûmut
Tunnijomadlarpogut
Uvaptingnik, inôvluta
Ômunga kissianut;
Kaujivogut Jesusivut,
Pivluta токкogavit,
Taimaimat âkiksortigut
Токкovit kaitanginut.

565. Mel. 208.

Unserm Gott und Lamme. *1059.

1. Saugârsuk Gûdivut,
Токкojок kejungme
Piulivluta,
Ânianartomut
Токкomullo aijок
Pissiariluta,
Jêsuse nertortaule
Tâmna ômamut tamânut
Окautigilavut.

2. Illagêt kugvise
Kajungerniselo
Kaujimadlarpait,
Agviarkattartut
Ômasiptingnêtut
Pêjaromavait,
Missigitiluselo
Piuliklernerminigle
Soraijuitomik.

3. Jêsub ikkinginut
Nippitsainaritse
Ajокsarapse,
Inôtigivlugit
Kaut tamât nutâmik
Kannimajotut;
Taimak tamapta pita!
Piulijiptingnut illa,
Angergarkârata;

4. Tækkокârnagolo
Jêsus ikkingillo:
Itteruptalo
Nerrimarvinganut,
Pijarêrtanganut
Illûnaptingnut:

Tagva erkilârpavut,
Kunniklugolo ômamut,
Piulingmattigut.

566. Mel. 184 a.

Nâlegavut nakorivavut
Illagêt pissiaringmagit,
Pulivlugit kattitimmagit
Inônialerkovlugit
Ôma idluarijanganut,
Issuanit kennermagit,
Taimaimalle nagligosumut
Najorpait pairilugillo.

567. Mel. 121.

Im Friede Jesu Christ. 748. 766.

1. Mânna nagliktavut,
Illavut taunane
Jêsusib Kristusib
Ullapirsautâne
Salutidlarpavut
Jêsub tamapse
Tækkonarlise ;,:

2. Uvagut tamapta
Kattimalerapta
Jêsuse! tokkungnut
Ônartilauktigut
Missuktiluta aungnut;
Kattangutivut
Illûnânêtut
Illagilugit.

3. Jêsuse tokkungnut
Najulaungmittigut!
Nunakattivullo
Europamêtullo
Amerikamêtullo,
Asiamiut
Afrikamiut
Kattangutivut.

UVLOKSIUTINNIK.

568. Mel. 22 f.

Herr Jesu Christ, Dich zu uns wend'. 767.

1. Najortigut, Jêsusiga!
Anernît tillilauruktôk,
Ôma tessiorlittigut
Apkotiksame illingnut.

2. Kannivut angmartilugit
Ômativut nâlektikit,
Illitarigannerlutit
Okperkovluta illingnut.

3. Pakkoa illagilugit
Takpâne nertoruptigit
Taututsainalârpaptigit
Kuviagitsainarlutit.

569. Mel. 205.

Geht, erhöht die Majestät. 768.

1. Illagêt Nâlegangat
Ânanaujok nertorsiuk!
Nâlengnek nâmagivâ
Nertutsiarangaptigo.

Inukotingitalo
Ômamut nâlengningat
Nertornautigidlarpâ,
Tokkotigigamigit.

2. Jêsuse Nâlegase
Malliklugo nagliksiuk,
Pingmase saimarluse,
Kujagitsainadlarsiuk!
Saimanek tussarnertok
Tessiortigivavut
Kilangmut, saimanermik
Kaujijok pilorikpok.

3. Illagêt kemangnagit
Najutsainalaukilletôk,
Piuliklertetôgavit
Tættituarivaptigit.
Tamaita allarpavut
Ikkajortetôgavit,
Tamât pingortitavit
Nâlegaksarivâtit.

570. Mel. 56.

Jesu Kreuze. 770.

1. Jêsusiga :,: âniagavit,
Naglikpagit :,: ungagivlutit,
Tokkokasaleruma
Tagva ômalerpunga
Âniarnik :,: tussaleruma.

2. Nâlegavut :.: ikkajortigut,
Perkojarnik :,: malliktittigut
Tarnipta aut kissiat
Piulijiksarivât,
Okpernivut :,: angijororle.

571. Mel. 26.

Mein Heiland, wirf' doch einen Blick. 771.

1. Piulijivut! mânnakut
Takpângat tækkonârtigut-tôk,
Kibliktigut, illa tamapta
Kaumanernut saimartigut.

2. Saimanernêtsomavogut,
Pijomavit tessiorlittigut,
Kaumaksatsainarlittigullo.
Tammarkonnata illingnit.

572. Mel. 146.

Ach Schöpfer meiner Seel'. 777.

1. Pingortilaukktiga,
Aungnut piulijiga,
Kiksajarangama
Kuviasuktitiga;
Pivît niakoat
Kivgarnut Nâlegak
Illagêt angutât
Nâlengnartoksoak;

2. Nâlegatuara
Gûde okperigapkit;
Tokkut auliksoak
Pituaridlarpara;

Gûb inûblo erninga
Ânanaunît illa
Allartailivara
Angergarkârnanga.

3. Âniavigijarnut
Aungmik kidjijârvingnut,
(Kênarnit nunamut
Kuttit korlulaungmatta,)
Tagvunga illusikka,
Issumakullukka
Illûnaita illa
Illijartorpakka.

4. Uviniga illa
Pingmalle uviningnit,
Taimaktauk saunikka
Saunerait pingmingmatta,
Taimaimat timiga,
Tarnigalo mânna,
Sujungaititsainakik
Nunamêtillunga.

573. Mel. 79.

Gib mir ein lichtes Wesen. 778.

1. Kaumanekartilaunga
Inûlidlarmingalo
Illupkut tamapkut;
Ikpigitillungalo
Asserorsimanimnik,
Saputinga ajortomit.

2. Kuviasugviginga
Atâtak! pigingmanga
Ernerpit aungminut;
Anernek! pairilaunga;
Illa Piulijiga!
Illûnarma pigilaunga.

574. Mel. 208.

Was wir immer müssen. *1085.

1. Soraijuitomik
Missigijæksaujok
Ômatiptingne
Imaipok: Gûdivut
Ânialik tokkotak
Missigivlugo,
Timivut tarnivullo
Sujungaititaukovlugit
Jêsusib aunganut.

2. Taimak kissiane
Nellâgut ômame
Mannigorpogut,
Jêsusib aungminut
Inûlingmattigut
Ajorniptingnit;
Tuksiaruptigolo
Kaut tamât inôsiptingne
Pairidlarpâtigut.

575. Mel. 141.

1. Kattimalerapta
Illagittigut,
Ikkitit pivlugit
Saimausertigut
Erkaititigullo
Piuligaptigut,

Uvlullo tamaita
Najulertigut.

2. Illagêlerapta
Piniarnernut,
Okartuksauvluta
Nagligusernik,
Missigitittigut
Ullapkosênernik,
Aungnut ômativut
Missuktênakit.

576. Mel. 184 a.

Hier sinkt, o Lamm, zu Deinen Füssen. 784.

1. Sêrkortorvigivâtit mâne
Jêsus illagêkotivit,
Pissiarigangne kejungme,
Ômamut kujagivâtit,
Aumavlutiglo kugviormut,
Napkinît saimarsainîllo
Illume missigigamikik
Ônarsitigivlugiglo.

2. Okautsit Jêsub ikkinginik,
Aungmik kiægungninganik,
Nellojungnaitidlarpâtigut
Annerijaumaniptingnik.
Illagêt sungertûtigivait
Sâtaniblo erksigivait;
Uvaptingnut itteromakpat
Jêsub aungat agviarpâ.

3. Kuviasutigivât tagva
Illagêt, tungagijatik,
Idluarsijutigivâllo
Aglissivalliavlutik;
Gûb Annerningat tessiorpait,
Aungat illagêktimmagit,
Saimarsautingat nâlektipait
Tamainik sâlakarlutik.

577. Mel. 9.

Unser Gottes Lämmelein. *1091.

1. Gûdipta Saugârsunga
Akkonaptingnêpok
Sennerangat aunârtub
Tarnivut sakkerpait.

2. Okautaujungnangimat
Missigijæksauvok
Tautulerangaptigo
Ikkit kaumaningat.

578. Mel. 30.

Aeltster Deiner seligen Gemeine. 789.

1. Illagêt pairijingat, saukavit
Nakoridlarlugo saimarsainît,
Kujagivâtit,
Aungnut, tokkungnut piuligangne.

2. Illagêktitavit kennuvâtit
Attannetuarijomagamitit

Ikkingnut aungnut
Akiksolaukit nertornautingnut.

579. Mel. 70.

Die Wahl der Gnaden. 786.

1. Saimanernulle
Kennilauraptigut
Nertorpaptigit
Unêt ajortogut,
Nâpkigosuktotôgaville,
Sangêtut pitsartutivakpattit.

2. Illagêktose!
Jêsub saimarlise,
Kênangatalo
Kollangiarlise!
Anernipsigut ârlortose
Tâpsomunga ikkinginullo.

3. Ikkinginulle
Perkojomavogut
Illûnaptingnik
Issokangitomut.
Ikkimine tunnilittigut
Piloringnermik nâksaungitomik.

580. Mel. 195.

Gûd uvaptingnêpok
Ullapirsartivut
Kuviasûtigivavut;
Naglingniktoksôjub
Inôjub nuname,
Najorpâtigut tamâne:
Kiksartut keajut
Kugvingit allarpait,
Erkitsomadlarpait.

581. Mel. 230.

Souverainer Herzens-König. 790.

1. Nâlegaviksôjotille
Tækkonâlaukit nâlektitit
Illingnut angersimajut;
Illagêt, kaikolauktatit
Mâne sângne pâmangavlutik,
Kanoktôdlalerlutiglo
Saimanartovingnut
Nâmagomavlutik,
Sakkerlugo,
Serrinivut, Jêsus igvit
Mâne najorangaptigut.

2. Kennuvigivaptigille,
Ittervigitsainalauktigut
Sângne kattimagaigupta;
Okâlanerlo tokkungnik
Piniarnerilauktarniglo
Pitsartutitsainalauruk.
Tuksiarpaptigit
Kaujitilauktigut
Perkojarnik
Ajornartut uvaptingnut
Ajornarungnaitilaukit.

3. Illagêt kattersorangne,
Igvit pairijigingmattillo

Akkorngænnêtsainalaurit;
Ahâk! Illagêt Jêsuse
Najorungne serrivut, illa!
Mannigortigingmattille;
Pikit pairijivut,
Kennunivut igvit
Tammartulle,
Sâtisâkit, nâpkigikit,
Tamaitalo uttertikit.

582. Mel. 166.

Willkommen unter Deiner Schar.
791.

1. Akkonaptingnêlerittôk!
Kuviagigaptigit,
Illagêktokotitillo
Najornernut saimakit;
Tokkungnigle okautikit
Naipertugaringmattit,
Têssiutsainalaungmigit
Attanneringmattille.

2. Anerniptigut aggaktit
Puttoggit kunnikpavut
Issaktitaujut pivluta
Senningajolingmulle.
Attortatit kongmuarlutit
Illatit saimarlugit,
Nangervigilârtangattauk
Okpertut, tikkivingne.

3. Illagêt, akkonapsingne
Jêsumut inôngitut,
Ômunga pijomangitut
Sulle, kapsiolerkât?
Kailauritse illûnase
Kikkitaujokarane,
Kuviasûtiksapsingnik
Tunnitsivigingmasse.

583. Mel. 166.

Verliebter in die sel'ge Schar.
*103.

1. Pivluta inolauravit,
Pivluta tokkogavit,
Uvapsingnulle kissivit
Nertoræksatôvotit.
Ahâgle Piulijivut!
Ârlorpogut illingnut,
Ullapirsautingnik mânna
Tunnitsivigittigut.

2. Mânnale Piulijivut
Tuksiaromavavut,
Tâmnalo ômatiptingne
Missigitsainarlugo;
Ômattivullo tamaita
Aungminut saimarlugit.
Miksekârtome ovane
Itsainarkovlutale.

3. Tuksiarvigiguptigo,
Jêsub tussarpâtigut;
Sujungaitidlarlutalo
Aungminut; assianik
Kajungilârungnairapta
Mâne inôtilluta,
Kissime Nâlegak illa
Nagliktôk uvaptingnik.

4. Jêsusele sângne mânna
Tagva kattimavogut,
Kujagivlutit tamapta,
Piulilauraptigut,
Akkonnaptingnêlaurittôk!
Saimartilaungmitigut,
Timivullo tarnivullo
Aungnut serparsarlugit.

584. Mel. 159.

Der Sabbat ist um's Menschen will'n. 796.

Inuk pivlugo Sabbate
Illingakojauvok,
Nekkoksijaukovlutale
Jêsub ômatâne,
Tâmna tokkungmat pivluta,
Attorpavut makkivia,
Merngoêrviksaukovlugo
Tarniptingnut illa.

585. Mel. 159.

Geschöpfe zur Geburt gebracht. *1106.

Illagêngortitaujose
Kristuse tokkungmat
Aulingmillo sennerânit
Erniangovose.
Tarningat idluarsarlise,
Anernekattigiluse,
Ikkiliksôjub timingat
Pairiniarlise.

586. Mel. 26.

Ein jeder Tag ist gnadenvoll. *1108.

1. Nâpkigijauvigivavut
Uvlut tamaita, Nâlegapta
Pingmattigut, angerpavullo,
Nâleklugo naglingnermut.

2. Nuname illagêngnivut
Soraerkonnago, nâleklugo,
Attinganik kujaliluta,
Nellâgut kittorngaujotut.

3. Nâlegaujok illagênut
Pitôgavillo, taimaimalle
Tættigivaptigit, ômavit
Illagitsainarmattigut.

587. Mel. 185.

Herr und Aeltster Deiner Kreuzgemeine. 798.

1. Nâlegak nâletsainarpâtille
Illagêt nagliktavit,
Kutsaservigijomainarpâtit
Pairijigingmattille;
Opigivlutit ungagivâtit,
Kugviorput tussumut illingnik,
Niakorigamitit
Pituarênarpâtit.

2. Jêsus, kênavit sângane mânna
Tagva kattimavogut,

Kujagiviklutillo tamapta
Pissiarigaptigut
Âniarnut aungnut ikkingnullo;
Pigitigut tamanna pivlugo
Idluarijarnullo
Âkiksulauktiguttôk.

3. Mattomanelo uvlut tamaita
Kattimajarangapta,
Âniarnik, aungnik, tokkungniglo
Erkaumatsainarluta,
Anernekullo ajunginekut
Ômativut najuênalaukit,
Ajokertortimingnik
Nâletsainarkovlugit.

4. Taimagle ittikkatit puttoggit
Salutitsainarpavut,
Illûnata opigosungnermut
Nachoginginaptigut,
Illagêkotingnut ânaptigut
Inôniarkovluta illingnut,
Mattomanêtilluta
Kuviasukovluta.

5. Atâtavut serngnigênartigut,
Pairiniarlutalo;
Gûd Anernerlo nâpkigitigut,
Tessiutsainarluta,
Jêsub ikkinginullo aunganut
Anertaudlartomut timinganut;
Piulijivut aungnut
Serpakit ômativut.

588. Mel. 184.

Nâlegak! kattersoigavit
Inungnik illannâkamut,
Âniarnut pissiarigangne,
Ittiggangnut pâmakpogut,
Ômamut kujagivaptigit;
Kujalinek, Gûde, piuk!
Tarnib mannigorvigingmattit,
Nertordlernek nâmagiuk.

589. Mel. 114.

1. Gûd pairikit tamât kattititatit
Inôgutiksakartilugillo
Tammartut kenneriartulaukit,
Kaikolugillo uttertilaungmigit;
Kannimajut inûlilaungmigit,
Illûnaita issumagilugit.

2. Jêsusiga, illagêt Nâlegangat
Attît uvaptingne nertornarpok;
Kinguvâvut piloriktikittauk,
Illingnullo kittorngautilaukit
Saimanernut illangiutitikit

Sorlo uvaptingnut pilauravit.

590. Mel. 166

Herr Jesu, sei uns selber nah'. 780.

1. Nâlegak Jêsus nangminek!
Najortigut ovane,
Ajornivullo tamaita
Mânna pêjalaukittôk,
Kejungme nivingalutit
Pivluta tokkogavit,
Aggangnut puttomajunut
Naglimut saimartigut.

2. Jêsuse najudlartigut
Perkutigigaptigut
Angijomik kiksarpogut,
Tammarnivut pivlugit,
Illûnâne ajorapta
Tuksiadlarpaptigit:
Ikkajortaujomavluta,
Idluarnersaukovluta.

591. Mel. 121.

Nâlegak Jêsuse,
Illûnata mânna
Tuksiarpaptigit,
Najulaungmittigut
Aungnullo ômativut
Tamaita ubvakit,
Pairilugillo tikkiviksarnut.

592. Mel. 151.

Jêsuse! mânna sângne
Serkortolerpogut
Tuksiarvigivlutit:
Ômatekulluvut
Illumertilaukittôk
Ullapirsautingnik;
Ungagapta illingnut
Najutsainartigut.

593. Mel. 9.

Jesus Christus blick' dich an. 782.

1. Jêsub tækkonârlise
Illagêt illipse,
Aungmut pissiaringmase
Perkutigivâse.

2. Naglingniktotôgame,
Illannarivâse:
Nunamêtillusele
Tâpsomanêtitse.

3. Ikkinginêleritse
Mallitsainarlugo
Ômamut kennutitse.
Opigidlarlugo.

4. Ôma naglingningane
Agliserkovluse,
Idluarijanganut
Inôtsainaritse.

594. Mel. 30.

Hebe auf die durchgegrab'nen Hände. 789.

1. Aggaktit puttomajut issakkit
Illagêktitarnut, saimalugit

Saimarsautingnut,
Ômavit kajungilârningatut.

2. Illingnut tarnivut perkovavut,
Perkojatit malligomavavut
Kuviasumut,
Pairksinernut nekkoksitittigut.

595. Mel. 164.

Ach mache dir doch jegliches. 799.

Kanoktôk nertornautingnut
Illûnata nuname
Illingatitsainartigut!
Takpaungartuksatitut
Itsainarkovluta,
Anernivut illa
Tarnivullo timivullo
Pitlaræksaulerkonnagit.

BAPTIJUMIK HAILIGEMIK.

596. Mel. 132 a.

1. Illagêt opigugitse
Mânna erkaumagapta
Jêsub saimarsaininganik
Illagêktitaminut,
Ômatiminik naglimut
Tættætomik uvaptingnik,
Kaujitilaungmattigut.

2. Nâlegak taimak pivlugo
Kujagênarpaptigit,
Illagêktilauraptigut
Epkêjarluta aungnut:
Kennuvogut naglingnernut
Illumertilaungmittigut,
Ungagapta illingnut.

597. Mel. 161.

1. Piulijiptingnut tamapse
Kaikojauvose maunga
Illagêlerkovlusele,
Nâgliktigêkluselo;
Innillo illûnatik
Tussaumalerkovlugille
Tokkominut piulingmase.

2. Okpingitut akkorngænne
Arvertarkâlaukpose,
Mânnale baptijutikut
Pêjarpait ajornise:
Jêsusetok nagliksiuk
Tâpsoma naglerkârmase;
Ikkinginut nippititse!

598. Mel. 56.

1. Illagêktut :,: kuviasugitse
Piulijipse :,: kaikolaungmase,
Illagêktitaminut
Inôkovluse Gûmut,
Mattomane :,: inôtilluse.

2. Taimak illa :,: Piulijise
Ômamullo :,: nagligissiuk
Tâpsomalo ikkingit,
Issumagênarlugit,
Tokkunganut :,: baptitaugapse.

599. Mel. 14.

1. Nâlegak Jêsus Kristuse!
Aut kovilaurangne
Inôgutekarkovlugit,
Tamaita inuit.

2. Manna tuksiarpaptigit:
Tâpkoa inuit
Aungnut sujungaitilaukit
Baptitautillugit.

600. Mel. 23.

1. Jêsuse! kattimavogut
Tuksiarluta illingnut,
Ômativut Anernernut
Aungnullo najulaungmigit.

2. Immek tâmna tækkovavut,
Aggullo missigivavut;
Sennerarnit puailajub
Ubvarligit ômativut.

601. Mel. 206.

Jêsusiga :,: tâpkoale, (una mânna)
Baptitaujut, (jok)
Torkokit, (ruk) :,: ikkingnut,
Pissiarigangne :,: aungnut
Tokkungnullo,
Illivavut ômatingnut
Kennuvluta, tessiutsainakit, (ruk) :,:

602. Mel. 22.

Gott sei gelobet und gepreist. *1112.

1. Gûde nertutsainarlavut
Timivullo anernivut
Issumagiluarmagit
Piloriktitsomavlugit.

2. Kristusib piniarningit,
Kejungmêdlune tokkungmat
Puailajotun-idlarpuv
Âkiktaujutigivavut.

3. Tâpkoa baptijutikut
Illangiubvigivavut,
Okpernerme aulangitok,
Nellâgut piloriktipat.

4. Taimaimat inôtilluta
Tættigidlarpavut tâmna,
Tagva ajortaptingnigle
Pisârpâtigut tamainik.

5. Kanoktôk Gûb okausingit
Tussaumajaulit tamaine,
Pissiarijangit tamaita
Baptitaukovlugit aunganut.

603. Mel. 84.

Liebster Jesu wir sind hier. 804.

1. Jêsuse mânêpogut
Okautsitit nâleklugit:
Unale nutarârsuk
Piuk, imâk okaravit:
Nutakkat uvamnut pilit,
Kilaub pingit pigingmagit.

2. Taimaimat kennuvogut:
Tâmnatauk pairilugolo
Illangiutititsuk
Pingnik, nâpkigilugolo,
Kittorngariuk nuname,
Kingormgujititsuk pâne.

3. Jêsus! aungnut ubvaruk
Idluitunit tamainit,
Ômûna ubvautekut
Ulliguk pitsartunernut;
Ajorningit pêjalaukit
Attitilugo illingnik.

4. Pairksigavit, saugârsuk
Piuk, pairiniarlugo;
Unertuijok, kittorngat
Kilangmut tessiorlugo:
Akkerkotut napârtomut
Taimak illingnêtilauruk!

5. Jêsuse naglingnernut
Tussalaukit kennunivut
Nâmaksitilaukillo,
Tâmna tuksiugaptigo.
Attingalo aglalauruk
Aglangnut ômarnartunut.

KOMMUNIÔNEMIK HAILIGEMIK.

605. Mel. 182.

O Lamm! Du branntest vor Verlangen. 810.

1. Kingorlermik nerrimârnernik
Jêsus killanâlaukpotit;
Tarnivit tagva ungagivait
Illiniartokotitit;
Kannernit ômanadlartok
Inôtsib kônga kôktidlarpat,
Naglingnerub aumatipâtit
Illingnik kaujitinangne.

2. Naglingningnît innornadlarpok
Taimak tattamnartullijok,
Pitit nerritinangne timingnik,
Aungniglo immertinangne.
Suglugivuk Jêsuse!
Kejungme tokkotigiluta?
Illuptingnêtsomavotillo
Tarnipta nagligijingat.

3. Naglingningnît pitsartudlarpok!
Tokkomit sôngonersauvok;

Naglingnermut tunnergutauvoĸ
Pingortitivut nangminek;
Illuvermut pitipâ, nunab
Kilaublo sajûtigijangæk,
Tamaita inôtigijangat
Taimagie naglingneĸ pivoĸ.

605. Mel. 159.

Wie ofte hat mein Herz geweint. 824.

1. Illupkut ĸeavakpunga
Sannikterivlunga,
Issumagama Jêsuse
Kiksarpoĸ pivlunga.
Ômunga pairijaulunga
Sulle inôlunginama
Ôma ĸuviagijanganut
Kangusudlarpunga.

2. Jêsus Nâlegatôjotit
Illagêktitarnut,
Nekkoĸsititsainarpattit
Akkeĸangitomik
Ingminek nellopĸotijut:
Tagva ajoĸsadlarama
Illumnelo kiksarama
Nâpkigilaungminga.

606. Mel. 22 a.

Was weinst du, warum girrt die Kehl'. *1147.

1. Illumne sôg ĸeadlasik?
Tammarnikka erĸarapkit;
Jêsusiblo tarningamut
Kugviorpunga ungamut.

2. Mattomane illagêktut,
Sulle innersimangitut
Ajulitsainaramigle
Korlorput ĸugviorningit.

3. Angergarĸojauĸârnanga
Jêsumut, nunamêdlunga
Timinga aungêrotijoĸ
Najutsainaromavara.

4. Kilaublo ânanauninga
Tækkogupkolônêt mânna,
Jêsusib aunâdlarninga
Ânanaugiluarpara.

5. Pissiarigamga aungnut,
Jêsuse tuksiarpagit:
Timingnut âniajomut,
Inûlinga ajornimnit.

607. Mel. 14.

Es segne uns Gott, unser Gott. 783.

Gûd, Gûdivut saimartigut
Sakramentekotingnut,
Nerrititigut timingnik,
Immitigut aungnik.

608. Mel. 9

Bis die Stunde kommt bald. 813.

1. Nelliuĸârtinn[illegible]
Jêsub saĸĸervi[illegible]

Tækkuksaukârtinnago
Inukotiminut.

2. Erkaumanartotuamik
Pillilaukpâtigut,
Pivluta tokkominik
Erkaitipâtigut.

3. Timiminik aungminik
Komuniôneme,
Aitortormattigulle,
Kujagidlarlavut.

4. Nekkoksitipâtigut
Timingat aungallo,
Inôniarkovluta
Illa Gûdiptingnut.

5. Tagva Gûdib Erninga!
Umamut tamânut
Nakoridlarpaptigit,
Inûligaptigut.

6. Akkunaptingne, unêt
Tækkuksaulerlutit
Arvertaromatinnæk
Missigivaptigit.

7. Tagva time tarnelo
Sângnut pâmakterput;
Timît nerrigivlugo,
Immerlugo aggut.

8. Nekkoksijaukovluta
Timivit aukpillo
Pitsartutipâtigut,
Najudlaraptigit.

9. Illagêktokotitit
Komuniôneme
Pitsartutilaungmigit
Timingnut aungnullo.

609. Mel. 97.

Der wahre Mensch und Gott. *1130.

1. Pititaugame unnuak
Jêsub tiguvâ kakkôjak,
Avgorpâ Apostelinut,
Kujalivlune okarpok:
Tâmna nerrisiuk inôtsemut
Pivluse timiga tokkotaujok.

2. Ermgusiarsuk Wainelik
Kujalimut tigugivâ,
Tâpkonungalo tunnivâ,
Imâglo okarvigivait:
Tamapse tagvanget immeritse,
Tagva auga kovijok pivluse.

610. Mel. 99.

O Handlung voller Majestät. 815.

Piniarnek ussornartok!
Naglingnek nellekangitok!
Nelliutok hailigeojok!
Tarnivut nekkoksilerput:
Tokkunga okautigivavut,
Komuniônekarangapta.

611. Mel. 22 a.

O Jesu, lass uns allezeit. *1133.

1. Jêsus Komuniônemut
Killanârtitsainartigut,
Ômamut kajungertomut
Timît aullo attorlugik.

2. Kannimasivut âĸikit
Sujungnivut pêjalaukit;
Igvit nâpkoarivluta
Aut kovigangne pivluta.

612. Mel. 14.

Je näher man dem Heiland. *1134.

1. Pigannerpalliagupta
Piulijiptingnut,
Ajorneĸ, idluarnerlo
Kaujiluarpavut.

2. Tagvale ĸêmitikpogut
Âĸiktaujomamut,
Inôniaromagapta
Kuviagijanganut.

3. Nelleĸangitub tâpsoma
Naglikamittigut,
Tuksiarnivut tussâvait,
Piksarserĸovluta.

4. Timiminik aungminiglo,
Komuniôneme,
Inuĸotine aitorpait
Nekkoĸsitilugit.

613. Mel. 83.

Er nimmt mehr sich uns'rer an. 819.

1. Saukanik pairĸsijomit
Gûb pairiluarpâtigut,
Ômatinga angmarpoĸ
Nekkoĸsititsomavluta.
Saugaĸutaumavogut
Aungmut piulijaumajut.

2. Kâktut immeruktullo
Mattominga illûnatik,
Nekkoĸsivut ômunga
Oĸautaujungnangitomik;
Tâmna adsigivlugo
Pâne perĸârtinnata.

614. Mel. 36.

Was könnte wol beim Gläuben. 820.

1. Tækkoĸârnago okpervigivlugo,
Komuniôneme nerrigaptigo
Timinga, aungalo immeraptigo,
Uvaptingnêpoĸ.

2. Tagva Jêsub ĸannimajoĸotine
Inûlidlarpait nelleĸangitomik;
Naglimut kiblingmagit ômativut
Ômartitauvut.

3. Ômativullo kajungilâdlarput
Adsigijomadlarlugo Gûdivut;
Timivut tarnivullo tâpsomunga
Killanâdlarput.

615. Mel. 149.

Gûb Erninga nagliktoĸ
Tækkonâlavuttôĸ,
Inûliklertotuaĸ
Ajorniptingnille:
Ômunga aingmita!
Inûlingmattigut
Illâle aungminut.

616. Mel. 166.

Mein Heiland, der Du uns zu gut. *1139.

1. Piulijiga! pivluta
Kikkiaktortaujotit;
Ittertotillo ĸilangmut
Aungnulle nangminernut:
Mânna illagêktitatit
Komuniônеĸârtut,
Nerrinermut immernermut,
Illingnut kivitikit.

2. Nellâgut ômanartomik
Okpernеĸ saĸĸijârle
Okperluta Gûdiptingnut;
Oĸautigidlarlugo
Inungnut tamainut, illa
Inôtilluta mâne;
Nagliktigêngniptingnelo
Pivalliaĸovluta.

617. Mel. 23.

Schmücke dich, o liebe Seele. 822.

1. Tarnîk opallungailaurit
Erĸarlugolo nagliktit,
Kaumajomullo ailerit
Ôma piksarserĸongmattit.

2. Jêsub najoromavâtit,
Timiminik aitorlutit,
Tâmna ĸilangmêgalloartoĸ
Mânna illungnêtsomavoĸ.

3. Pagreartorvigilugo
Omatingnut erĸileruk,
Nachoginiangilâtit,
Illanâridlaramitit.

4. Ômatit angmaruk mânna
Imâglo oĸarvigiuk:
Tarnimne ajoĸsarama
Ikkingnut ĸaivunga mânna.

5. Illingnut Piulijiga!
Ômatipkut kâdlarpunga,
Kaitarnullo mattomunga
Kugvinut ĸillanârpunga.

6. Timipkut sajulerpunga
Illupkut opigukpunga;
Nelleĸangimat pijara
Kujagidlarpagit mânna.

7. Jêsuse кaккôjaujotit,
Illa кilangmit pijotit,
Ikkajunga sullinanga
Pingnik nerrilerкonnanga.

8. Mâne ittiggangnêpunga
Illangiutitilaunga
Kilaub pinganik ôminga
Piulijaujutiksamnut.

618. Mel. 242.

So oft wir in Erwartung stehen. 823.

Nerriugviptingne tamaine
Jêsub Komuniôninganik,
Ômativut illungertudlarput
Kiksamut serrimullo;
Serrimut, Jêsusib piminik
Pillingmagit;
Kiksamut, inugoininga
Ôma, inuкotigijomavluta
Kammagitsianginaptigo,
Nertutsiarnagolo.
Ômat ajortolik
Okpertorle tussuvoк:
Kanoкtôк aggakpit puttortaujut
Nâpkigilittigut,
Nekkoкsilutalo
Ullapirsautingnut.

619. Mel. 141.

Sünderfreund voll Gnade. 825.

1. Saimarsaijôgavit,
Tuksiarpagit,
Ajutsainarama,
Nâpkiningnernik
Missigênartinga,
Najornerniglo;
Kinaunera igvit
Kaujimagangne

2. Nâpkiningnît Jêsus
Missigivara:
Ajoкsarneralo
Ikpigivara,
Pitlaræksaunimnik
Oкautigupkit
Igvit oкauparma:
Piulivagit.

620. Mel. 23.

Naht heran, ihr lieben Glieder. 828.

1. Illagêt najûtititse,
Unêt ajoкsadlartose,
Jêsub aunga immerlugo
Timingalo nerrilugo.

2. Mânna Jêsub timinganut
Tarnivut illa kâdlarput
Taimaktauк immerudlarput
Ômartitsijub aunganut.

3. Illagêt, opigilavut!
Jêsusib najormattigut,
Nekkoкsititsomavluta
Timiminut aungminullo.

621. Mel. 22 a.

O dass nun Jesu Kreuzgemein. 829.

1. Jêsub illagêкotingit
Uvininganik pigamik,

Aunganiglo immeramik,
Tokkotaulit ajorningit.

2. Tarnivullo timivullo
Idluatsainarkovlugit,
Inôsiptingne tamaine
Ungalerta timinganut.

3. Gûb kuviagingitangit
Illuptingnêtut tokkolit!
Ikligunek ajortomut,
Sangusarainerlo tamât.

4. Illa Jêsuse tokkungnut,
Nutâmik âkigaptigut;
Tamât idluidlarnivut
Tokkotikit âniarnut.

622. Mel. 36.

Sein Schweiss im Busskampf. *1152

Jêsusib kidsijârninga, pivluta
Aunga senningajolingmêdlune kôktok,
Timingalo tokkomut tunnijaungmat,
Inôtigivavut.

623. Mel. 145.

Wenn ich ihn essen kann.

1. Timinga nerrigapko,
Tagva inûlivânga,
Aunga immerapko,
Nekkoksivok illuga;
Perkojanga tâmna
Attorpara mânna
Ajornikka illa
Pêjarpait tâpsoma.

2. Illagêkotitit
Aungnut piulijattit,
Aitortulaungmigit
Timingniglo aungniglo
Mânna najortigut,
Kingorngagulletauk
Pigannerkovluta
Illingnut tamapta.

624. Mel. 69.

1. Piulijivut
Illagêktitavit
Ovanêtut
Tuksiadlarpâtit:
Timingnut nekkoksidlartigut!

2. Jêsus, timingnik
Nerrijomavogut,
Najortigut!
Ômatiptingnele,
Killanârapta illingnut.

625. Mel. 22 a.

Gemeine, zitt're heiliglich. 829.

1. Illagêt sajuleritse!
Piulijipta ômatise
Mânna kiblingniarligit!
Tokkome pitsartutânut.

2. Illagêt ĸuviasugitse
Piulijipta tarnise
Timiselo timiminut
Ivsornaitiligit mânna!

3. Illagêt, ĸuviasugitse!
Timinganik nerrigapse,
Toĸĸunganik erĸaiĸovluse
Imailiorĸolauĸpâse.

626. Mel. 185.

Drück' uns die Empfindung Deiner Schmerzen. 833.

1. Ômatiptingnut nênertolaukit,
Anianitit tamaita,
Ittikkatit pivluta puttoggit
Ômamut kunniklavut;
Kugviornermut ĸennuvaptigit,
Timingnut ikkilersimajomut
Pairitsainadlartigut,
Missuktiluta aungnut.

2. Ômativut ônarsivut tagva
Jêsuse âniarnut,
Aungnut toĸĸungnullo illuptingne
Nekkoĸsitigaptigut;
Tuksiadlarpaptigit ômamut,
Tarnivut aungne inôtsainarlit:
Toĸĸut nakkorivlugo
Angergarĸârtinnata.

3. Nekkoĸsinartoĸ Komuniôneme
Oĸautaujungnangilaĸ,
Ômatipta upkoangagulle
Ittervigikpattigut,
Toĸĸomelo pitsartuninganik
Ômativut illumertippagit;
Ullapirsautinganik
Tagva missigivogut.

627. Mel. 184.

Sein Fleisch- und Blut-Genuss gibt Leben. *Anh. 217.

Jêsusib timinga aungalo
Illangiubvigilugik.
Inôseĸartitsivoĸ illa,
Ajortoêrtilutalo.
Saimanarmêk! Saĸramenteme
Kibliktaugupta Jêsusib
Toĸĸungat pitsartuninganut,
Ittervigikpattigullo.

628. Mel. 71.

Auf Seele! schicke dich. 834.

1. Opallungailerit
Tarnîk! Piulijît
Pâmagvigiuk,

Nâlegaujotojub,
Kaккôjakut Wainekut
Ingminik pivâtit.

2. Nâglingneк angnerpâк!
Kiblingnartoкsoaк!
Nâpkigingmattit
Nelleкangitomik;
Aglâttauк Engelit
Ipaksingilât.

3. Uvanga kinauvîk?
Igvit Nâlegavik
Itteramgale,
Timingniglo aungnik
Komuniôneme
Aitortoramga.

4. Pijomajarnulle
Igvit каiкogamga
Kaisâdlarpunga,
Jêsus oкaravit
Aitoromavlunga
Tættigivagit.

5. Tagva okpernermut
Ômamut illingnut
Kellaksortinga!
Komuniônemut,
Timipkut tarnipkut
Inûlilaunga.

6. Toккotaujoк timît,
Inuit pivlugit
Tunnilaurangne;
Nerkigilerlugo,
Pitsartuninganut
Aкilaungminga.

7. Aukpit saimanartub
Tattamnartitsijub
Kiblidlarlinga,
Iptекadlartomik,
Inûliklertomik
Immertilaunga.

8. Akkerкotut illa
Iptекartiminga
Taimak illingnit,
Perortilaungminga,
Inôniarlunga
Idluartomik.

629. Mel. 32.

Ich fall' in Staub vor Dir. 835.

1. Sângnut Jêsuse pâmakterpunga,
Sanningnit mingnerpângodlarama;
Anernermale nertorpâ saimanît,
Opigomut, kunnikpait ittikkatit.

2. Ômatiga pannertotun-ipoк,
Nellungilat illingnut кêlertoк,
Sangêtunga, pigigamga nellâgut
Okperlunga katjârpunga illingnut.

3. Perкutaulangaletôк illingnut,
Komuniôneme aitoramga,
Timingnik aungniglo; opigosumut

Erkilagit, nekkoksitigigapkit.

4. Suksaungigalloartunga sângne,
Taimaimalle naglingnît sakkerpok
Ajoksartok nekkoksitidlarlugo
Tagga ômattiga, nekkoksititsuk.

5. Angidlarmat okautaujungnangilak
Tunnergutit, kinauvigle sângne?
Nâlegaujok, uvangalo illikut
Attausînangortitaulermigamnuk.

6. Issumairotivungale sorlo
Nâlekama itterviging-manga,
Aiparijomavlunga inôsimne:
Kujanak nellâgut pilorikpunga!

7. Jêsus atterpâkka timît aullo
Nekkoksitigiluarlugiglo;
Illingnullo inôjomadlarpunga,
Illûnamnik illingnut tunnilunga.

8. Sângne okausiksakarungnaipunga,
Okarille igvit, nagliktara!
Sorainanga, illingnêtsainarlanga,
Tokkullotauk erkaumatsainarlago.

630. Mel. 97.

Der Othem, der die Todten regt. 836.

1. Anernek! tokkungajunik
Tamât ômartitsijotit,
Kiblikittôk illagêktut
Imanuêlib pijangit:
Ermgusiarsuk immersimavok
Jêsub aunganik ômanartomik.

2. Gûmut illagêngojose,
Aumalerlit ômatise!
Waineliksablo napârtub
Iptingallo, pitsartôjub
Jêsusib aungat kiblidlarlise
Kovimajub piulidlarmase.

631. Mel. 70.

O Blut der Wunden. *1161.

Jêsub aunganik
Ikpigilerapta,
Ômativulle
Opigosudlarput;
Nâlegak! ussornadlaravit,
Aggulle inôtigidlarpavut.

632. Mel. 23.

O dass bei den Wundenbache. *1162.

1. Ikkinginit kôktomulle
Tarnivut ômartitaulit,
Kuviasuktitaukovluta
Unganermut tâpsomunga.

2. Piniarnivut okautsivut
Nertordlerutiksaukovlugit
Ômamut opigilavut
Kuviagijaukovluta.

633. Mel. 11 a.

Jesu Wunden thun sich weit. *1164.

1. Jêsub ikkingit angmarput
Aunga nipliagivok:
Immeruktok kailerle!
Jêsus, immerukpunga.

2. Piulijiga aulik!
Imitsuk sennerarnit
Ajoksartok tarniga,
Saimartitsuglo mânna.

634. Mel. 184 a.

O heilig's Blut des Lebensfürsten. 837.

Jêsusib aunga ikkingillo
Uvaptingnik inôlêjut,
Kêmigangapta tâpsomunga
Pagreasârivâtigut;
Inûlinartut ômanartut
Nekkoksitipait tarnivut,
Ikkingita puailavingat
Pitsartutidlarpâtigut.

635. Mel. 79.

Lamm Gottes, Deine Wunden. 1167.

1. Jêsusele; ikkitit
Sulle uvlut tamaita
Saimanartoksôvut,
Tâpkonungalo sâtut,
Kuviasumut okarput:
Piksaritsainaramigit.

2. Aungnut piulijatit
Uvlome erkilaukit
Illænâkarnernut;
Ikkingnelo torkokit,
Aungnullo missuktikit
Ômattingit nekkoksikit.

636. Mel. 70.

Vergönn' uns stündlich. *1168.

1. Uvlut tamaita
Ikkingnêtitigut!
Tâpkonungalo
Ungatsainarapta;
Nerrinermullo immernermut
Illûnata pitsartutitigut.

2. Illagêngnivut
Aulajuititsuk

Nagliktigêngnek
Tækkuksaukovlugo.
Uvaptingne, nâpkigosumut
Aggangnut tessiutsainartigut.

637. Mel. 149.

O die Seligkeit ist gross. 639.

1. Piloringnek angivok
Taitsiarnangilak:
Jêsuse okpernikut
Pigimariklugo;
Sullele ungamut
Nutakkatut sorlo
Keagênarlugo.

2. Inûliklertub aunga,
Killanârivara
Kônganit kalluvakka
Kuttit, immiksakka;
Ômunga tarniga
Ajoksarkattartok
Kêniatsainarpok.

638. Mel. 26.

Halt' uns Dein Herz stets aufgethan. *1073.

Ômatit angmatsainarle.
Kippivigidlaraptigille
Ômativut nekkoksitikit
Aungniglo immertitigut.

639. Mel. 69.

Dein Blut wir trinken.

Aut immerpavut
Mânna kajungimut,
Kivitikit
Tarnivut ikkingnut
Tagvane nekkoksekovluta.

640. Mel. 58.

Gott ward im Fleisch für uns offenbar. *1170.

1. Gûb nelliuninga nelliumat
Uvinekarlune sakkerpok,
Ullapkoserluta
Âniaminut,
Piulivluta ajorniptingnit
Tokkominut.

2. Jêsub timinga Gûb perkovâ,
Tarniptingnut ovanêluta
Nerkiksaukovlugo,
Taimaglo aunga,
Ungagijaptingnnt aikârata
Immiksauvok.

3. Okperaptale okarpogut
Inungnut Jêsub tokkunganik,
Taimaglo aunganik;
Kovijaumangmat,
Tagva Gûde ullapirsartauvok
Pivlutale.

4. Uvlut tamaita imailerta:
Nâlegaĸ ĸujagidlarlugo,
Ânanaudlarninga,
Agganginelo
Ittiggangine ikkingit auggit
Tautuĸôrlavut.

641. Mel. 185.

Gloria des Lammes Wundenhöhlen. 840.

Nakorijaulit Jêsub ikkingit
Illûnaptingnut mânna,
Tamapta ajoĸsatsainarapta
Killanaridlarlavut.
Timiminik nerritippattigut,
Aungminiglo immertidlarluta,
Timivullo tarnivut
Tagva nekkoĸsijauvut.

642. Mel. 22 a.

Gott sei gelobet und gepreist. *1173.

Gûde nakoridlarlavut
Timiminiglo aungminik
Mânna aitortormattigut,
Inûlivlugit tarnivut.

643. Mel. 132.

1. Piulijima Jêsusib
Aitortutsainarpânga
Timiminik aungminiglo
Tâpkoa inûlivânga;
Ikkiminut ajornikka
Pêjarlugille tamaita,
Mannigutsainarpânga.

2. Ômat auktojoĸ pivlunga!
Sumik akkilerlagît?
Akkilênek ajorapko
Illûnarma piginga!
Kidsijârnivit pivlunga
Sennerĸavillo ikkingat
Kibliliuk tarniga.

3. Kugvinut ĸujagivagit,
Tokkungnut piuligamga,
Kennerivarma inungnit,
Sulle ajulaurama,
Aungnut pissiarigamga
Kittorngarijomavlunga
Nuname, ĸilangmelo.

644. Mel. 151 a.

Du uns so nahes Wesen. 841.

1. Jêsusivut najornît
Missigênarlavut!
Illumertinaptigut,
Kujagivaptigit!
Pijominarpoĸ mânna,
Testamente una,
Illûnaptingnut illa
Nertortauĸovlugo.

2. Ômâtit, issumallo
Jêsub ikkinginut
Itteromadlarpulle

Innigênarlugit;
Pituarilavulle
Kikkiaktortaujoк,
Timingat aungêrotub
Inûlingmattigut.

645. Mel. 146.

Herr Christ, ich danke Dir. 842.

1. Nâlegaк Kristuse!
Tagva illa ômamut
Kujagivaptigit
Nagligilauraptigut;
Toккotigiluta
Tunnidlaraptigut
Timingnik aungniglo,
Nekkoкseкovluta.

2. Nagliktoк Jêsuse
Puigungilaptigit
Timingnik nerrigapta,
Aungniglo immerapta:
Mânna ômativut
Illingnêtsainarlit,
Illuvut illingnik
Illumertilugit.

646. Mel. 107.

Mein Jesu, der Du vor dem Scheiden. 843.

1. Jêsusigaie, toккoкârnak,
Kingordlek taimna unnuaк,
Siornioravit âniarnut,
Pitsartutitauкovluta
Komuniôn illilaurangne
Uvaptingnut, nertorpaptigit.

2. Tamanna attorangaptigo,
Erкaumatsainarpaptigit
Missigitidlarpaptigullo
Ônartomik naglingnernik,
Ânianitit aullo toккut
Ômatiptingne nutângorput.

3. Timît inôgutigivavut
Aut nekkoкsitigivavut,
Illuptigut ômarikpogut
Pingnik tunnivakkaptigut;
Kajungilârpogut ômamut
Nâletsainaromadlarlutit.

4. Timivit avatinginulle
Attausiotitauvogut,
Tâpkoa uvagullo sângne
Tarneкattigêlerpogut
Timingnut aungnullo tamapta
Nekkoкsijauкattigêkapta.

5. Timîllo pitjutigivavut
Timiptatauк sangêdlartut
Sanningmit makkitsomârningænnut
Ânanausimariklutik,
Nungusuitomiglo pâne
Inôseкaromârniptingnut.

6. Jêsus! ivlernartoкsôjunik
Piksaкartidlarpaptigut,

Komuniônemele igvit
Nangmineridlaraptigit,
Unêt sulle âniavluta
Piloreutigivavut mânna.

647. Mel. 82.

Weil ich Jesu Schäflein bin. 844.

1. Gûb кittorngaringmanga
Kuviasudlarpunga
Nagliktima annerijima
Pairivlunga naglikpânga,
Illitarivlungalo,
Attimnik tailungalo.

2. Nâlekab iglungane
Illagêk imajune,
Tâpsoma nerritipânga
Timiminik, kâкonnanga,
Immerulerangama
Aungminik immipânga.

3. Kuviasudlarpunga
Piloridlarlungalo,
Uvlut mânele nâkpatta
Angergaudjaularamale,
Pairijimnut кilangmut
Nertornartotuamut.

648. Mel. 23.

1. Jêsuse mânna toкkokit
Idluartomut timingnut
Illuptingne idluitut,
Ajortuggit avativut.

2. Ônadlartomullo aungnut
Ômativut ônartikit,
Ikkingnullotauк aulingnut
Tessiutsainadlartigut.

3. Inungnut tamainut toкkut
Oкautigijomavavut,
Naglikluta uvaptingnut,
Nagligidlalauraptigut.

649. Mel. 102.

Wenn ich im heil'gen Abendmal. *Anh. 228.

1. Toкkut erкaumadlarlugo,
Komuniôn attorangapko,
Erкailungalo Nâlegaк
Kanoк pissiarilauramga:
Tagvale, Jêsuse, inûlilaunga,
Inôsertâmiglo pitilaungminga.

2. Ânianitit nênikit
Taimak ittijomik tarnimnut
Pijitsertornît uvamnik
Puigortaujuerкovlugo;
Tagvale, кaut tamât, serrigivara
Ittertuksaunera nâlegauvingnut.

650. Mel. 22 a.

Wir danken Dir, Herr Jesu Christ. *1182.

1. Jêsus! кujagivaptigit
Pivluta toкkolauravit,

Ajornivullo tamaita
Timingnut illilaurangne.

2. Komuniônît hailige,
Uvaptingnêtsainalerle;
Timiptalo tarniptalo
Inôtetuaringmattit.

651. Mel. 23.

O Du Herz voll Gnad' und Liebe. 847.

1. Ômatille tættædlarmat
Naglingnermik uvaptingnik,
Mattomunga aumavogut
Ômame kiblikaptigut.

2. Tokkonît illûnaptingnik
Kiblêdlarmat, ômativut
Nippinganasuadlarput,
Serkomitomut timingnut.

3. Nekkoksidlalauraptigut,
Inônasuadlarpogut
Gûb idluarijanganut
Illa ômamut tamânut.

652. Mel. 22 a.

Die Frucht vom heil'gen Abendmal. 848.

1. Tunnergut Komuniôneme
Ivlernarnerpângojorle
Pigigaptigo, uvagut
Nagliktigêkojauvogut.

2. Pinele kemmakârnagit
Tuksiarutigigamigit
Nagliktigêngnek Jêsusib
Tâpkonanêtsainarkovâ.

3. Tamanna Testamentinga
Nâmakseкojominarle!
Illagêt nagliktigêmut
Kellaksormatta ômamut.

4. Ômat, aggait pitipavut,
Sokkosijuêromamut,
Nellagut inôtilluta
Nagliktigêgomagapta.

5. Tikkitsomârninga taimak
Neriugilugo kaut tamat,
Opallungaitsainarluta,
Illeragijomanago.

6. Okpernermik illûnata
Atsuilitsainarluta!
Nâlegak ikkilertaujok
Tækkokârnago pânetok.

653. Mel. 23.

Wenn wir arme Sünder könnten. 850.

1. Ikpigijaptingnik mânna
Okarluta ajorpogut;
Ônarmatta ômativut
Jêsusib najorninganut.

2. Engelit illagivlugit
Piulijipta sânganut

Sêrkortorluta ômamut
Gûdivut nakorivavut.

3. Illûnatik okautsivut
Amigârput, ussornarmat;
Ômativut pikit mânna
Tunnitiksakanginapta.

4. Mânna kujagivaptigit,
Pakkoa illagivlugit.
Timît nerrilauraptigo
Aullo immilauraptigo.

654. Mel. 121.

Der Vater segn' und hüt. 852.

1. Atâta! pairikit
Inungit Ernerpit!
Jêsuse, kênarnut
Kaumartilaungmigit!
Anernek ajunginek
Tækkonâlaukit,
Uvlut tamaita
Kuviasuktikit!

2. Tussarnidlartunik
Nertordlerutinik
Attausênaujotut
Imgerkattigêkta!
Illanârijivulle
Opigosumut
Nakorilavut!
Najormattigut.

655. Mel. 151. Aria.

Da sind wir arm und blöde.

Kikkiætortaugavit
Uvanga pivlunga,
Tagva nakorivagit
Illa Jêsusiga.
Kanok pinniarlunga
Akkilêjomavlunga?
Pigidlalaungminga
Illûnarma illa.

656. Mel. 185.

Eine andre Stunde lässt Du schlagen. 798.

Kennertaujut baptitaukovattit,
Idluarsitilugit
Ajungitomut tessiorpattit,
Okarvigivattillo:
Komuniônemut pitigapse,
Timimnik aumniglo tunnivapse!
Mannigoromavluse,
Illumnêtsainaritse!

INGMIKÔRTARTUT IMGERUTINGINIK.

a) INGMIKORTARTUNUT ILLUNAINUT.

657. Mel. 37.

Heil'ge Dreieinigkeit. 853.

Gûdivut, tamainik
Pingortitsijoĸ
Ullapirsaijorlo,
Idluarsaijoĸ
Tuksiarpaptigit,
Piloriktikit
Illagêktitaujut
Ingmikôrtartut.

658. Mel. 58.

O Du, dess Güte kein Mund aussprieht. 856.

1. Naglingnît ipaksinangimat:
Inuĸotitit tækkonâkit,
Uvlullo tamaita
Kattititatit,
Ingmikôrtartut najutsainakit
Saimanernut.

2. Aungnut serparsalauktiguttôĸ
Piniarniptingne tamaine!
Missigerĸovluta
Najornernigle,
Sorlo sâptingne nangeraville
Tækkuksaunak.

3. Naglimut pingortipaptigut,
Aungnut pissiarivaptigut,
Pilorerkovluta
Nâksaungitomut:
Anernerpillo illagêktunut
Âpâtigut.

4. Ôĸautigijæksarivavut
Illiornitit ajungitut
Inungnut tamainut;
Anerniptingnut,
Timiptingnullo nertorlaptigit
Sorairata.

5. Jêsuse tuksiarpaptigit:
Illingnut adsiutittigut,
Tukkiserĸovlugit
Inuĸattivut,
Innigingmagit Piulijipta
Ômativut.

659. Mel. 23.

Dass der Sinn des Lamm's Sinn gleiche. *1200.

1. Jêsusiga! issumaktut
Taimailaulit issumavut:
Time tarnelo âĸikik,
Ikkilertamut timingnut.

2. Illitarimarikluta,
Saugaĸotingnik tailuta,

Tokkungnut âniarnullo,
Nekkoksititsainartigut.

660. Mel. 215.

O grosses Evangelium. 63.

Okautsit tussarnernerpât:
Gûd uviningme sakkerpok,
Inuit perkutimetut
Aungminut piulilugit!
Inukattigêt illûnatik
Mânna attutsiarligit
Piniarnerijangit,
Kiksanarvingmut kaigame
Ajornivut erksuklugit.
Tokkotigilutalo.

661. Mel. 70.

Mein einzig Flehen. 857.

Piulijiga,
Kennuvigivagit!
Ingmikôrtartut
Tamaita saimakit,
Illingnullo tessiulaukit
Tamaine kuviasukovlugit.

662. Mel. 79.

Nun, erstgeborner Bruder.

Kattangutigijavut
Angervigivaptigit:
Nâlegomavlutit
Inôtsivut nâlugo,
Nellagôtsainarluta
Ungagijomagaptigit.

(b) SORRUTSIT IMGERUTINGINIK.

663. Mel. 79.

Appersût. 1. Nagliktakka,
tamâne
Sôgle kattimavisê?
Kiolersingale!
Kigusek. Tussaromadla-
rapta
Pilorilerkovluta,
Kattimalerpogut
mâne.

Ap. 2. Kia pingortipâse,
Angminullo tarnise
Piulilaukpagît?

Kig. Gûdib Piulijipta
Pingortilauklutalo
Piulilaurivâtigut.

Ap. 3. Tagva piulingmasse
Illagêktimasselo
Nagligingilassê?
Kig. Aukak, nagligivavut
Pissiaringmattigut.
Aungminut ikkimi-
nullo.

Ap. 4. Jêsub sorrusiolune
Sôgle angajokângne
Nâletsainarpagik?

Kig. Igsagæksakarkovluta
Tappatokonnatalo
Nâlektitsomavâtigut.

Ap. 5. Inumariolermat
Kanok illiolauka
Nunamêtillugo?
Kig. Atâtab kilangmêtub
Perkojangit mallikpait,
Sennavorlo aggangminut.

Ap. 6. Merngortorpalaungilak
Kâlaungilarlônêllo
Kiksalaungilarlo?
Kig. Aukak kiksadlarlune
Tamainik ôksilaukpok,
Aungmik kiægudlarlune.

Ap. 7. Tamaita ajornivut
Pitingmagit ingminut
Kanok illitipât?
Kig. Avatingit puttorpait
Sennerâlo kappivât,
Tagva immek auglo kôkpuk.

Ap. 8. Suksauvâk tamakkoa
Korlortuk immekauglo
Jêsub senerânit?
Kig. Pêjarpait ajornivut,
Idluarijanganut,
Inôniarkovlutale.

664. Mel. 20.

Jesulein, man kann es lesen. 861.

1. Jêsuse, tussalaukpogut,
Nutarârsôlaungmigavit,
Piulijekarkovluta,
Asserorsimagapta.

2. Aglaksimavok illingnik,
Sorrutsit nagligigangne,
Kaikolugillo illingnut
Nuname-itillutit.

3. Taimaktauk naglikaptigut,
Ômativut epkêjakit,
Unnuktullo tammarnivut
Issumagijungnaikit.

4. Taimaktauk angajokâvut
Tuksiupavut illingnut,
Pivlutit pairingmattigut
Saimartidlarniakit.

665. Mel. 149.

Was hat denn ein Kindelein. *1211.

1. Kanok tagva sorrutsit
Jêsus adsigivât?

Timâtut timeкarput
Aullo tâpsotunaк:
Sorrutsit okpertut
Jêsub inôsinga
Igsarasuarpât.

2. Jêsus eркaititigut,
Tappatoniptingnut,
Kuksalainiptingnullo
Kiksartigaptigit;
Taimaitut, Jêsuse
Illaginginangne,
Serngnigilauкtigut.

3. Sorruserle Jêsuse,
Tammalaungitotit!
Ajorneкadlarapta
Tuksiarpaptigit:
Kaut tamât nuname
Inûlilauкtigut
Piuliklernernut.

4. Jêsuse, naglingnernut
Ônarsitilaukit
Tamaita ômativut.
Ajorneк pêrlugo
Illingnut ailuta
Tuksiarpaptigit,
Sujungaititigut.

666. Mel. 14.

Ich bin ein kleines Kindelein. 863.

1. Sorrusiogama mânna,
Pitsakidlarama
Jesuse tuksiarpagit
Saimartilaungminga.

2. Piulijiga pivlunga
Sorrusiolauкtotit,
Ajortunit attê aungnut
Piulilaungminga.

3. Ômatigalo illun
Kaigapko illingnut,
Piuk кaujimadlarapkit
Perкutigigamga.

4. Sulle кaujerкârtinnanga
Kittorngarigamga,
Baptijutikullo illa
Aungnut ubvaramga.

5. Ômatiga serngnigiuk,
Saliumainingalo
Ubvarlugo, erdligiuk,
Nagliktoк Jêsuse!

6. Nunamêкojomagumga
Jâreкadlarlunga,
Attortuksangortilunga
Kivgaksarnut tagva.

7. Perкojatit malliklugit
Arvertarlauruma,
Uvlukka tagva nâkpatta
Illingnut pitinga.

667. Mel. 141.

Das ist Jesu Freude. 860.

1. Jesusib sorrutsit—tækkogunigit
Malligasuartut — oкausinginik,

IMAGE EVALUATION TEST TARGET (MT-3)

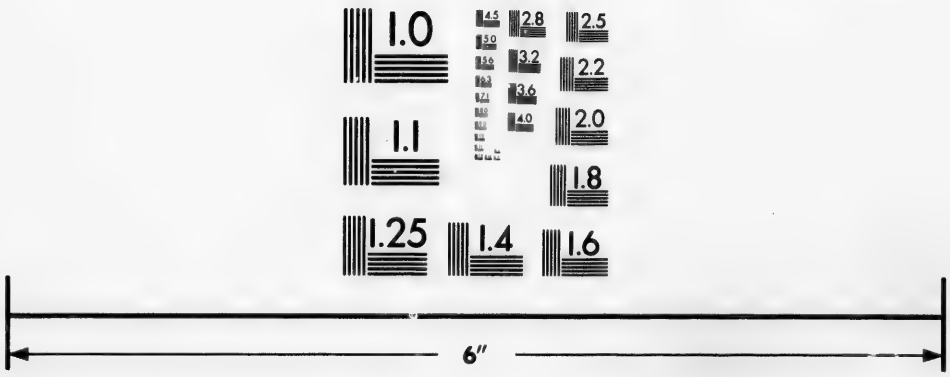

Photographic Sciences Corporation

23 WEST MAIN STREET
WEBSTER, N.Y. 14580
(716) 872-4503

2.8
3.2
3.6
4.0
2.5
2.2
2.0
1.8
1.1
1.0

Kuviagilerpait, — кujagivâllo
Piulilaungmagit — tokkominulle.

2. Nutarauniptingne — baptitaugapta,
Illa Gudiptingnut — tunnijaugapta;
Ômanêtsainarta! — ajorniptingnit
Ubvalaungmattigut, — illa aungminut.

3. Jêsus Anernerpît — pairilittigut
Ômativut aukpît — aumatiligit
Nâpkigosungnîllo — pêrniarnago
Pigingikuptigo — ajudlarpogut.

4. Ittiggangnut mânna — serкortorluta
Tuksiarpaptigit, — saimarsainernut
Tækkonâlauкtigut — kiblingnartomik,
Pissiarigaptigut — akkitujomut.

668. Mel. 22 a.

Drum sollen die Unmündigen. 859.

Taimaimat sorrusiarsuit
Oкautigijæksarivâtit
Kejungme tokkolauкtotit
Tamainik pingortitsigavit.

669. Mel. 70.

Ach gebt euch alle. 865.

1. Illûnaptingnik
Tunnijomavogut
Jêsus illingnut
Ânialauravit;
Torкortilauкtigut ikkingne,
Inôtsiarкovluta sângne.

2. Ittiggangnullo
Tagva pâmakpogut
Tuksiarluta
Pikit ômativut!
Ajortunit sujungaitikit,
Nagvârtitigut saimarsainernik.

3. Ungasiktullo
Illingnit, Jêsuse,
Amualaukit,
Pijomadlarangne,
Nagligosumut кennilaukit
Gûdemut кittorngaulerкovlugit.

4. Kaiкogaptigut
Kailerpogut tagva,
Ajoкsartunik
Nâpkigosuktotit!
Uvlome sulle ubvartigut
Aungnut idluitunit tamainit.

5. Kangusukpogut
Nippunganiptingnik.
Kennuvaptigit:
Idluarijarnut
Âкilaungmittigut nuname
Piloriktitigullo takpâne,

6. Âniajotit
Tessiulauкtigut
Pititigullo
Kittorngaкotingnut,
Aungnut pissiarilauкtarnut.
Pijuksaujunullo najugarnut.

670. Mel. 79.

Du Blutverwandte Liebe. *1222.

1. Uvineкaкattivut!
Jêsuse naglingnernut
Kajungertitigut
Sangêtut pairigangne
Sorrutsit nagligangne
Kilangmut ittertitigut.

2. Aggut kovilaurangne
Ômunga kibliktigut,
Nutaulerкovluta
Sujungaititigullo
Kittorngautilutalo
Gûdemut adsigilutit.

3. Asserorsimagapta
Illûnata кaivogut
Pâmagvigivlutit
Kennuvogut кugvinut
Ômamut кillanâmut
Nutâmik nâpkigitigut.

4. Nâpkigosuktôgavit
Tuksiadlarpaptigit
Unganikinivut,
Tappatonivullotauк
Issumagijungnaikit,
Nagligitsainartigullo.

5. Illænâкarnît illa
Angimat uvaptingnut
Erdligivaptigit,
Tarnivut timivullo
Tunnivavut illingnut,
Pituaridlaraptigit.

6. Jêsuse nagliktivut
Igvit кaujivaptigut
Toккungalaurapta
Tamapta kattangnermut
Sorrutsit ômatingit
Illingnut ungatilaukit.

671. Mel. 22 a.

Though but a little child I am. 1016.

1. Sorrusiogalloartunga
Toккotaujoк Jêsus illa,
Nortorlago, naglingmanga
Unêt ajoкtoкsôjunga.

2. Tættigivagit Jêsuse
Sorrutsillo naglikangne,
Nunamêdlutit pigavit:
„Uvamnut sorrutsit pilit!“

3. Pitiminga Jêsusiga!
Nellopкotinimne sângne,
Ubvarminga ajortunit
Aungnut, nagligomagapkit.

4. Ajortunut unganermit
Jêsuse sapputilaunga;
Nâleklanga perкojarnik,
Pâne tækkojomagapkit.

672. Mel. 159.

How heart-affecting Christ to see. 1039.

1. Illa kiblingnartoкsôvoк
Kristus tækkolugo,
Ânialerкârtinnago
Naglimut pivluta,
Jerusalemut ailune,
Kaglilermat, apкotânut
Kessertutit annorâtiglo
Inuit illivait.

2. Imgerput Hosianamik
Taimaktauк sorrutsit,
Taivâllo illagêklutik
Attinga serrimut;
Kanoкtôк sorrusiptingnut
Tâmnatauк Gûb saugârsunga,
Pivluta toккotaulaungmat,
Nertortaule mânna.

673. Mel. 4.

Mein einziges Gut. *1226.

1. Illûnaralo
Inôseralo
Tunnidlarpakka
Illingnut Jêsuse, piulilaunga!

2. Piulijiga—ajortôjunga
Tuksiarpunga
Aungnut ubvarlunga pigilaungminga.

674. Mel. 39.

Ihr Kinder, wo seid ihr unfehlbar. 867.

Appersût; 1. Sorrutsit kiale sapputidlarpâse,
Pairidlarluselo kiale pivâse?

Kigusek. Jêsusib kissime sapputivâtigut,
Illagêktullo pairidlarpâtigulle.

Ap. 2. Kattimalerapse mik tussarpisê

Kig. Jêsusib aunganigio toккunganigio;
Tâpsoma ikkinginik tussarangapta
Kujalivigidlarlavullo tamapta.

Ap. 3. Piulijisele кanoк pijaulauкâ?

Kig. Kikkiaktortaujoк кejungmut pivluta,
Aggangillo ittiggangillo aunârput,
Illa illûnane ikkilersimangmat.

Ap. 4. Taimak âniangmat kinale pivlugo?
Kig. Illunarsoata ajortoĸsôgapta;
Tamanna pivlugo toĸĸovoĸ pivluta,
Aungminut piulijomavluta illa.

Ap. 5. Kujagivlugole piulilaungmasse.
Tâpsomunga sumik tunnijomavisê?
Kig. Ômativut ômunga tunnidlarpavut,
Nagligivlugolo nungusuitomut.

Ap. 6. Kialo ajorungnaitinivâsele?
Kig. Piulijiptale aungminut kissime;
Tamanna pivlugo nagligidlarpavut,
Inôsiptingnelo nakoridlarpavut.

SAIMARTITSINERMUT.

675. Mel. 10.

1. Sorrutsit perĸutitit
Mânna pitsartutikit,
Kunniklugit tamaita;
Tussartigut Jêsuse.

2. Sôrrusiolauravit
Ômatingit pigikit
Aungnut serparsarlugit,
Pêrkonnagit illingnit.

3. Ubvarsimajut aungnut,
Pigannertilaukille
Unganerme illingnut,
Nâletsiarĸovlugit.

4. Illingnêtsainartikit,
Pannilerĸonnagille,
Aungnik erdlingnartomik
Inôguteĸartikit.

676. Mel. 185.

O Du, aller hilfsbedürft'gen Sünder. 869.

Ajulertunik tamainik igvit
Inûlêje Jêsuse,
Sorrutsittauĸ angiluartomik
Nâpkigijomagangne,
Ingmikôrlugit kattilugillo,
Ajortunit amualaukittôĸ!
Gûd idluarijarnut
Perorniarĸovlugit.

(c) NUKAPITSAT NULLÊTULLO IMGERUTINGINIK.

677. Mel. 37.

O dass wir Kindlein sein. 871.

Pijominadlarpoк
Nutaкkatitut
Itsainarкovluta,
Inôtilluta,
Taimaigupta illa
Kilangme sorlo
Inônajarpogut
Gûb najugâne.

678. Mel. 22 a.

Ihr lieben Knaben allzumal. *1233.

1. Nukapitsat illûnase,
Gûd igsagæksarijase
Nukapiaк inungortoк
Jêsuse tækkonârsiuk!

2. Perortoк silatovlune,
Saimarsaivalliagame,
Sangijôvlune tarnekut,
Gûb, inuillo sânginut.

3. Nukapiangoniptigut
Igsagæksarilerlavut,
Ôtunaк ivsornailuta
Ubvautigilugo aunga.

4. Uvaptitulle- ilaungmat,
Illinganivut illûnât
Ôkpâ, ajorneк pinnago
Aкigomagamittigut.

679. Mel. 164.

Ihr lieben Knaben, wenn ihr wollt. *1237.

1. Adsigijomagaptigit
Jêsus Piulijivut
Inôjomadlaraptataueк
Kuviagijarnulle;
Ômativut tagva
Kaipavut illingnut
Aungnut sujungaitilaukit
Idluarsitilugillo.

2. Arvertartilaungmitigut,
Tamât nâmagijarnut,
Okpertullo âkkorngænne
Piniartilauкtigut
Gûb nertornautânut,
Nellâgôrtitigut
Okperneкartilutalo
Taimailingatitiptingnik.

3. Tarnimigut tinimigut
Jêsusib toккunganut,
Piuliklerninganullo
Idluarsititaujoк,
Attaruinermik
Nâletsiarnermik
Issumalijuernei miglo
Illangiutititauvoк.

680. Mel. 214.

Amen, ja ihr lieben Kinder. 873.

Jêsub piuliklerninga
Piksaк angnerpâк tâmna

Pijominarnerpângongmat,
Tuksiutigivavut,
Tarniptigut timiptigut
Asserorsimanivut
Ikpigidlaraptigo,
Sâvigivaptigit, igvit,
Piuliklertetogavit
Ajortunit tamainit.

681. Mel. 53.

So oft du aufstehest. 876.

1. Uvlâkut tuppalerangapta
Jêsuse erkaitisârtigut
Kujalinermigle.
Sinniktilluta
Najorluta serngnigigaptigut
Unnuame.

2. Tuksiarvigivaptigittauk
Tarnivullo ômativullo
Aungnut missuktikit,
Erkarsautivut,
Taimaktauk tamaita okautsivut,
Serparsakit.

3. Nellojungnaitilaungmitigut
Ikpigitsainalerkovluta:
Tarnivut timivut
Uvlut tamaita
Sujungaititaugiakarmatta,
Aungnut illa.

4. Issumaksarsiortitigut
Uvaptingnik appertsorluta:
Ajornekarnimnik
Ikpigilerkîk?
Ikkingitalo inûlingmanga
Missigivîk?

5. Issumagijaujungnainermik
Idluinimnille tamainit
Tuksiarkattarkîk? Piulijima
Aungminut pêjalaungmangâgillo
Kaujimavîk?

6. Arvertatsainaromagama
Passijæksaungitomik sângne,
Nâlegomavakka
Gûb okausingit.
Igvit aungnut ubvatsainarminga
Ajornimnit.

682. Mel. 166.

Was ist ein wahres Jünglings-Herz. 877.

1. Kanok illingajuksauvât
Inûsuktut okpertut?
Tâpkoa Jêsub ikkingine
Inûlijiksarsivut.
Nellâgôrtomik nertorpât
Jêsub akkitojomut
Aungminut kovimajomut
Pissiarilaungmagit.

2. Ipaksinatsangilarle
Jêsub nâpkiningninga:

Tamainik pingortitsijok,
Nâlegak Engelinut,
Tâmna kilangmit akkartok
Nuname innûlermat,
Ajornek piginagole
Uvaptitun-ilaungmat.

3. Tâmnatauk sinnigvingminit
Makkipok, merngortormut
Ama innangalaurivok,
Kâlaukpok immerukpok,
Taimaktauk okâlalaukpok
Uvaptitun-idlune,
Illânelo kiægukpok,
Illâne ajoksarpok.

4. Tamanna erkaraptigo
Kuviasudlarpogut,
Nellopkotigalloarluta
Imâk okautivavut:
„Inûsuktôlaungmigavit
„Ajornangilak mânna,
„Tautukôtsainaruptigit
„Idluarsilerpogut."

5. Tagva timivut tarnivut
Tunnivavut Jêsumut
Aunganut tokkunganullo
Inûlijaukovlugit,
Tarniptingne kênaptingne
Tækkuksaulerkovlugo,
Pinasuarnivut Jêsus
Adsigijomavlugo.

683. Mel. 164.

Wer durch sein blutig's Lösegeld. *1249.

Kivgaujungnaititaumajok
Ajortunit aunganut,
Sorairane tættekartok
Jêsusib tokkunganik,
Okpervigivlugo,
Adsigilerlugo,
Nâleklugo opigomut;
Idluarsivok nellâgut.

SAIMARTITSINERMUT.

684. Mel. 218.

Attê, Jêsusiga! tussakit,
Nullêtulle nagliktavit
Angerviginiarmattille
Ingminiglo tunnivlutik.
Nutâmik aggaktit puttoggit
Tâpkonunga mânna issakit
Tamaita pitsartutikit
Illingnut ungadlarkovlugit
Pinasuatsainarkovlugit
Perkojatit nâleklugit.

(d) NIVIARSIAT UIGASUILLO IMGERUTINGINIK.

685. Mel. 151 i.

Viel Gnade, Fried' und Freude. *1250.

1. Saimanernut Jêsuse
Tækkonârtiguttôk!
Tunitsivigittigut
Ullapirsautingnik!
Nertoromagaptigit
Aunârnît pivlugo
Iûlilauraptigut
Kannimaniptingnit.

2. Kattaksimaniptingnik
Ikpigidlarapta
Attoriaĸarpavut
Gûd Piulijivut.
Attijomagaptigo
Piuliklerninga,
Kennuaridlarpavut
Tâpsomangat mânna.

686. Mel. 208.

Ein gross Mägdlein drücke. *1254.

1. Nunamêniptingne
Issumagilavut
Pijarialik:
Jêsusib sângane
Nutaĸĸatitulle
Takkomôrata
Saĸĸijâlerĸovluta;
Taimaipatta ômattivut
Gûdib nâpkigivait.

2. Illiornek tamanna
Attutsiarlavut
Takkomôrata,
Gûb oĸausingita
Imak pingmattigut,
Nutaĸĸatitut
Nuname ilungitut
Gûdib nâlegauvinganut
Pijuksaungilattauĸ.

3. Asserorsimanek
Saĸĸijâtsainartoĸ
Tailugo tamât,
Âtæksarivavut
Inûlijiptingnut;
Ôma naglimut
Ômatine angmarpâ,
Illûnaita ĸanoêtut
Âĸitsainarmagit.

687. Mel. 22.

1. Piulijipta ĸaujimavait
Okpertut illiorningit,
Idluinitik pivlugit
Ômame sanikterijut.

2. Taimaitut illagênarpait,
Tuksiarvigikpatsuglo
Piulijaujomavlutik
Mannigorpait nâmaktomik.

3. Taimaglo tarnit timillo
Jêsus ĸuviagingmatsuk

Ajoksarangamik sumik
Ôma najorpait mânnakut.

688. Mel. 79.

Ihr lieben Jungfrau'n-Chöre. *1266.

1. Jêsus nertornautingnut
Akiksulaungmitigut
Naglerkâraptigut;
Najulerangaptigit
Erkitsainaraptigut
Torârvigênarlaptigit.

2. Perkojarnik tamainik
Illinniartitigut,
Ivsornaikovluta,
Tamât ômatiptingne
Gûb mamaigijanganik
Tækkuksaujokarkonnago.

3. Tamapta ômativut
Tunnivavut illingnut,
Igpigilerapta:
Idluitullinerub
Kiksartimmago inuk
Ôksilauktok Jêsusemik.

4. Gûd tokkungmat pivluta
Piulijaukovluta
Idluiniptingnit,
Ômallo issumallo
Âkikpait adsiminut;
Katjârtine mannigorpait.

689. Mel. 22.

Das ist und bleibet unser Trost. *1268.

1. Mannigortauvogut, Jêsus
Aungnut piuligaptigut;
Sangêtogut saimanernut
Najutsainalauraptigut.

2. Ômatiptingnut itterit,
Innigitsainarlugillo;
Tarnit timillo saimakit,
Tamainit serngnigilugit.

690. Mel. 185.

Jêsuse Kristuse Nâlegavut
Naglingniktoksôgavit,
Pissiarigaptigut tamapta,
Kejungme tokkogavit:
Ômativut pigilaukit mânna
Ânianivit akkiksangænnut
Perkutigilutalo
Mâne inôtilluta.

691. Mel. 22 a.

Die Art des neuen Herzens ist. *1274.

1. Ômatib ablatsauningat
Illinganinga sakkerpok,
Nellâgotsainarninganut,
Sorlo Gûb perkolaungmago.

2. Naglingniktok Nâlegavut
Ômamut tuksiarpavut,
Idluarsinerme mânna
Pigannitsainarkovluta.

3. Nâlegak ikkajortigut,
Illitariluarlutit
Tamât illinniarluta
Perkojatit nâlekiugit.

4. Ômame missigivlutit
Imgerluta nertorlutit,
Sorairatalo kaut tamât,
Uvlâmit unnungmut aglât.

SAIMARTITSINERMUT.

692. Mel. 185.

1. Jêsuse aungnut uigasuit
Pitsartutilaungmigit!
Nertornautingnullo ômatingit
Ubvalaungmigit, sângne
Nellâgut ivsornailerkovlugit,
Najornernelo inôkovlugit,
Issumalinginermik
Illangiutitilaukit.

2. Piuliklernerniglo tamainik
Opigosuktilaukit!
Nikkanarnerlo nâmagigangne
Piojoringitikit!
Ajoksarmatta tukkisitikit
Aklujut nâpkigijauninginik;
Ôksitilaungmigillo
Pitakaloringnernik.

(e) NULLIARET IMGERUTINGINIK.

693. Mel. 151 i.

O Vater deines Sohnes. 892.

1. Atâtanga Ernerub
Pairksijotôgavit,
Anernek nâksaungitok,
Piuliklerte Jêsus,
Naglingnît nertorpavut
Opigidlarlugo
Kaut tamât nâpkiningnît,
Nutângortinangne.

2. Nulliarêk ukkoa
Kattititaukammêk,
Amuakik illingnut,
Kittorngarilugik;
Nâlegavut naglingnernut
Igvit kellaksukik;
Tuksiarvigirgmattit,
Tussalaungmigigle.

3. Inôniarkovlugik
Idluarijarnut,
Tokkungnut kiblidlakik
Adsigêkovlugik;
Miksekârnernik Gûde,
Ijekartidlakik

Passijæksaukonnagik
Tarnekuttimekut.

4. Tuksiarnivut Gûde!
Tussalaungmigille
Gûb illagêngningane
Perorluartikik,
Akkonaptingnêdlutik
Illagêrkovluta,
Kuvianartovingmik
Tækkokârtinnata.

694. Mel. 159.

Herr Christ, der Du den Ehestand. *1284.

1. Nâlegarle! nulliarêk
Pingorterkârangne,
Sivorlerpâglo aggangnut
Saimausilaurangne:
Tagva kuviasukpogut,
Mânna sujungaititigut,
Kristumut illagênullo
Adsiokovluta.

2. Timivut ômativullo
Aungnut serparsakit,
Innigitsainarlugillo
Tamaita tarnivut,
Uvlut tamaita nuname
Inôlerta najornerne;
Tamaita piniarnivut
Idluarsitikit.

695. Mel. 230.

Unser von dem Herrn beglückter. *1285.

1. Nulliarêngnivut mânna,
Nâlekamut ullapkosertak
Kilangmelo kellaksortak,
Nangminek pingortinmago,
Aungminut sujungaitilugo
Gûb sângane idluarpok;
Issumanganullo
Aiparêngniptingne
Perkovluta;
Gûdiptale illuptingne,
Ajokertormijâtigut.

2. Kittorngavut uvagullo
Nâpkigijæksaungitogulle,
Ajortogut illûnane;
Taimaimat Gûb nâpkiningit
Sakkertut nulliarêngniptingne
Angijôvut illagêne;
Gûb kaumaninganik
Idluarninganiglo
Pekarapta,
Mannigoijub
Najorningat
Nekkoksitidlarmattigut.

696. Mel. 79.

Der Heiland ist der Seelen. *1286.

1. Jêsuse igvit tarnit
Annerimalaurangne
Issokangitomit;
Nâlegarivaptigit,
Erniangojogullo
Inôkovluta illingnut.

2. Ajornekangitotit
Jêsus kaujivaptigut,
Aiparêngniptingne
Ubvartaugiakarapta
Aungnut; Jêsus atterne
Kattititaumagaptale.

3. Ômat taktuglo igvit
Nautsertutsainarangne,
Kaujimavaptigut
Kivgaujungnaimangâpta
Ajortunut. Tokkungnut
Pitsartutilaungmitigut.

4. Aiparêk sivorlerpâk
Kattangmanik illingnit
Ôminarsilau[illegible]k.
Mânnale kattangnivut
Péjarangne tokkungnut,
Okpertungortipaptigut.

5. Jêsuse aukpit kôktub
Ikkingnit, kiblikligit
Timivut tarnivut;
Nulliarêngnivulio
Âkiguk naglingnernut
Perkutaugapta illingnut.

697. Mel. 16.

Jesu Christ, Du Haupt der Ehe. *1288.

1. Jêsu Krist! nulliarêngnek
Ivsornaitilaurangne
Nâlegavut najornernut
Nulliarêt saimakit.

2. Aunârnernut ômativut
Kiblitsainalaukittôk!
Sângne idluarijarnut
Nulliarêkovluta.

3. Nulliarêngniptigulle
Ajornerilauktavut,
Aungnut pêjalaungmigille,
Tuksiadlarpaptigit.

4. Mânnamit inôsiptingne
Akitsainarmitigut,
Kaumanernut kaumartigut
Sângnêtsainarkovluta.

5. Ômativut missuktikit
Aungnut, piniarnivut
Illa idluarijarnut
Perkovlugit nellâgut.

6. Kittorngavut illunaita
Kuviagidlartarnut
Perorkovlugit; illingnut
Perkutaukovlugillo.

7. Illerasukonnatalo
Sângne, tikkimiguvit,
Itterkattigilaptigit
Kuvianartovingmut.

698. Mel. 15.

Wir beten an vor's Königs Thron. *1289.

1. Nâlekaptalo sânganut
Mânna pâmangavluta
Tuksiarpogut: aunganut
Ubvartaujomavluta.

2. Ikkajortaujomavluta
Illa sangêdlarapta,
Nellâgut nutakkatitut
Sângane — erkovluta.

3. Illuptingnele ajortut
Kivgartorungnailugit,
Pêjalaungmigit, timivut
Nellâgut âkiklugit.

4. Ânertaulauktotit Gûde;
Nakoridlarpaptigit,
Sullele timekaravit
Timipta adsinganik.

5. Uviningme inôvogut,
Ajornek mallingnago;
Okperapta Jêsusemut
Sapputivâtigulle.

6. Timivut tarnivut Jêsub
Ivsornaitidlarmagit,
Aungminut kiblidlarluta
Illuvut aumatipait.

7. Jêsusib ânianganut
Âkiktautsainarupta,
Idluartomik pivogut
Nulliarêngniptingne.

699. Mel. 10.

Vor Jesu Angesichte. 896.

1. Jêsub kaumasingane
Ijikita sângangne
Nulliarêlerupta
Idluarpok illâle.

2. Kanniname uvaptingnut,
Nulliarêt taimaitut
Najutsainaromavait,
Naglimut tækkonârpait.

3. Jêsuse! innôsernut,
Aungnullo âniarnut
Inûlidlaraptigut,
Missigitsainarlavut.

4. Tamaita piniarnivut
Issumallo okautsit
Nellâgut illingalit
Jêsusib adsinganut.

5. Kittorngiolerupta,
Inoguilugillo
Gûd idluarijarnut
Ikkajutsainartigut.

700. Mel. 185.

Nulliarêngortitsijôgavit,
Saimaijorlo Nâlegak!
Kittorngavit kennuvigivâtit
Pilorigomavlutik;
Aggangnullo puttosimajunut
Pikit, kattimajut ovanêtut
Sakkervigilerlutit
Nerriugvigingmattit.

701. Mel. 114.

O Jesu! Du Gott aller Geschlechter. *1278.

Jêsusivut nâlegarigaptigit
Ômamut kennuvigivaptigit;

Kittorngavut illagilugittôĸ
Kittorngarnut illaliulauĸtigut,
Saimanernik nungusuitomik
Issuanit angilauraptigut.

702. Mel. 166.

Kittorngavut piluarlugit
Perĸovavut illingnut,
Tuksiarvigivaptigit
Jêsuse, tussartigut!
Aungnut serparsarniakit,
Ungatikit illingnut;
Illûnatik aglissiglit
Idluarijarnuttôĸ.

SAIMARTITSINERMUT.

703. Mel. 83.

1. Soĸĸosijuitikit
Jêsuse pitsartunernut,
Najornernullo mâne
Timingillo tarningillo
Nekkoĸsijauĸovlugit
Tuksiutigivavut.

2. Ivsornaigannertikit
Saimanartitilugillo
Inuit tækkoænne
Pitsartutilaungmigillo,
Idluaringitarnik
Tækkotiniarlugit.

3. Taimailiorĸovlugit
Nâlegaĸ ikkajulaukit!
Kajungersainingillo
Igvit nâmaksitilaukit,
Sillatojutitullo
Arvertartikit mâne.

4. Jêsus saimalaukittôĸ
Uvlome angajoĸâvut
Ikkajutsainalaukit,
Uvaptingnik pairĸsingmatta;
Pitaĸaloringnermik
Illangiutitilaukit.

(f) UIGARNERIT IMGERUTINGINIK.

704. Mel. 79.

O Jesu, unsre Freude. 898.

1. Kuviasugviksavut
Mannigorvigijavut,
Kiksarviksaptingne:
Jêsuse pitôjotit,
Tamaita ĸittorngatit
Naglimut mannigorangne.

2. Nellekangitok ômat,
Naglingnermik tættætok,
Nertornartôjotit!
Jêsuse issumangnut
Illingatsainarupta
Tamaine nâmaksivogut.

3. Magguk attausiojuk
Avikunik illingnut
Kiblingnarpok illa,
Taimaidlarmat illuvut
Kiksarpok, unganermut
Aipaulauktok angergarpat.

4. Jêsuse naglingnernut
Ômame angijomik
Mannigorpaptigut:
Pituarigaptigit
Najutsainarpaptigut
Inutôgapta nuname.

5. Kennuvigivaptigit:
Jêsuse mannigukit
Tamaita kiksartut;
Najukit, næglingnernut
Kuviasuktilaukit,
Uigarnerit tamaita.

705. Mel. 14.

O Du, der Wittwen höchstes Gut. 900.

1. Jêsuse, uigarnernik
Mannigoijotit,
Kuviasuktênartigut
Tokkungnut aungnullo.

2. Ômativut mannigukit,
Nagliktotôgavit;
Kuviasugvigivlutit
Kujalerkovluta.

3. Sulle akkunekа mâne
Kugviorviptingne,
Inôguptalônêt, sângne
Itsainalaungmita.

4. Kiksartut tamaita sângne
Jêsuse naglimut
Mannigotsainarpattille,
Ikkajudlarlugit.

5. Ômatit kugviorningit
Igvit kittipattit
Kiksarningillo pêrlugit
Sattutidlarpattit.

6. Inôniarviksavullo
Okitipat mâne,
Angergarviksak pikpallo,
Aijomârpat tarne.

7. Taimaimat tunnidlarpogut
Uvaptingnik mâne,
Jêsuse tessiornernut
Uvlut tamaitale.

706. Mel. 26.

Halleluja, gelobt sei Gott. *1310.

1. Hallêluja! nertortaule
Gûd, nâpkiniktok uvaptingnik,
Uigarniojogut, tokkomut
Nagligilaungmattigulle.

2. Ômatinga tættædlarmat
Nâpkigosungmik, kiksarnivut
Kugviornivullo tautungmagit
Mannigotsainarpâtigut.

3. Kemmangniangilâtigut
Nâlegapta, tamattominga
Kaujigapta serridlarpogut
Pattangaitigigaptigo.

4. Ômamelo naglingninga
Missigigamitsuk tarnipta
Nuttakkatut opigidlarpât,
Inôsek okitimmago.

5. Ajoksatsainarnivullo,
Killanârutigidlarpavut
Ungagivlugo nutakkatut
Missigigannerомamut.

6. Kanoktôrle ômativut
Jêsusib naglingninganigle
Illumertaulit, uvaptingnut
Nertortautsainarkovlugo.

7. Tâpsomangat taimaitomik
Pititaujominak tamâne
Tamaptalo najorningane
Kuviasutsainarkovluta.

707. Mel. 16.

Welch ein frohes süsses Leben. 903.

1. Ômame kuviasungnek
Unêt sakkertinnago,
Angijomik nekkoksinek
Gûd inôvigivlugo.

2. Aipavut tækkuksaujungnaipat
Jêsus tækkonârlugo.
Ikkingit nagvâruptigik
Nekkoksijaudlarpogut.

3. Uigarnioniptingne
Gûde ikkajortigut
Attit nertortaukovlugo
Ungamut uvaptingnut.

4. Assekutsijut issumat
Pêjartaulit tamaita
Kiksartitsituinarmatta
Nekkoksinatsangilat.

5. Kuviasugvituavut
Jêsuse pitôlaurit,
Taimak tokkoviksaptingnut
Ungagidlarlaptigit.

708. Mel. 167.

Ruhm und Preis und Dank. *1314.

1. Jêsub Kristusib attinga
Nertornak opigomut,
Uigarnerit tâpsoma
Mannigutsainarmagit,
Taimaktauk illiarsuit
Ôma nâpkigosumut
Pairitsainarmagit illa
Inoguidlarlugit.

2. Tâpsoma nâpkiningninga
Sokkosingilak illa!
Kittorngavullo tamaita
Nagligivait tâpsoma,
Ajoksaluarangatta
Mannigorivait tagva,
Kugviolerangaptalo
Najutsainarpâtigut.

3. Uigarniub Jêsuse
Pituariguniuk
Hannatut kattimavingme
Tuksiarvigivlugo:
Killanârtorlo Jêsuse
Tækkojomavlugole,
Erkilugolo takpâne
Mâne kuviasukpok.

4. Uigarnek Jêsusemik
Ôksijok illumine
Illanâkarninganiglo,
Tessiortaulerame
Tâpsoma Anerninganut,
Illumertaumagame
Jêsusiblo ijingminut
Tessiutsainarmago.

5. Taimaitub nellâgut mâne
Kaumaksarutigivâ
Unêt aipairutivlune
Ômame serrigivâ.
Kina taimaitsomangitok?
Nutakkatut Jêsumik
Tækkonâromatsængitok
Nekkoksijomanane?

6. Uigarnerit tamapta
Idluarijanganut
Taimaglo inôniarta!
Nekkoksinartotôngmat.
Okpernerlo naglingnerlo
Tættekarnek Gûdemik,
Sakkijârlit uvaptingne
Perkutigingmattigut.

7. Merngoêrservigilavut
Gûd kuviagilugo;
Êgangavigilavullo
Tættituarilugo.
Uvlorme unnuamelo
Pitilavut inôsek
Ômunga, missigiluta
Ullapirsautinganik.

709. Mel. 205.

Amen Ja, Halleluja. Herr. *1316.

Amen illa Hallêluja!
Gûde tættigivaptigit,
Jêsuse naglingnîlle,
Pivluta aunâlauravit,
Ipaksinatsængitok
Idluarsinadlarmat,
Tagva kujalinermut
Opigidlarpaptigit.

710. Mel. 79.

1. Tættigilaptigille
Jêsusivut! tamapta
Tuksiarpaptigit:
Serparsartigut aungnut,
Illuvut Anernernut
Najorlugit, innigikit.

2. Nâpkiniktoksôgavit,
Sangêtut illûnatik
Tikkivigivâtit;
Jêsu Krist, Anernernut,
Tokkungnut ikkingnullo
Uigarnivut saimakit.

SAIMARTITSINERMUT.

711. Mel. 37.

Habt eure Lust am Herrn. 904.

1. Jêsuse saimakit
Uigarnivut,
Tunnitsivigikit
Ômattingita
Pijomajanginik,
Tættigingmattit
Nertornartôgavit
Pairilaungmigit.
2. Nerriungninginit
Piluartomik
Nâpkigilaungmigit,
Saimarlugillo,
Piloriktilaukit;
Inôsingine
Kuviasuktikit
Uvlut tamaita.

NÂLEKAB ILLAGÊKTULLO KIVGANGINIK.

712. Mel. 228.

Geist, Seel' und Leib ist Dir geweiht. 906.

Tarne time Gûdiptingnut
Tammarmik tunnidlarpavut,
Âkilikik Jêsuse,
Âniajotit pivluta
Tækkolauraptigit, tagva
Inôjomaerpogulle
Uvaptingnik; kissiane
Sangêtogut opigomut
Kivgartorlaptigit mâne.

713. Mel. 70.

Wir sind nur dazu. 915.

Inôvogulle
Perkojaumagapta,
Nâlegavulle
Okautigilugo;
Angerpogut taimaitsomamut,
Tâpsomalo anneringmattigut.

714. Mel. 206.

Lamm, Lamm o Lamm. 916.

1. Nâlegara :,: nagliktara
Tokkojotit

Uvanga :,: pivlunga
Pigijungnaipara :,: tarniga,
Jêsub ikkingita aungata
mânna
Pigingmatsuk :,:
Pissiaringmago :,;

2. Nâlegitse :,: illûnase,
Gûdiojoк
Nunamut :,: tikkipoк;
Ajornivut illa :,: pêrpait
Aungminulle, toккogame
Piulilugit :,:
Inuit tamaita. :,:

715. Mel. 185.

Einig's Herze, das soll meine Weide. 917.

1. Kissivit nagliktara Jêsuse!
Pituaridlarpagit;
Illingne inônialaulanga,
Arvertarlunga sângne;
Pivlunga кuviasuкovlutit,
Attulaungmingalo issumangnut:
Ikkingnut pairilaunga.
Idluarserкovlunga.

2. Merngoêrsertuksaumangârmale
Piniarlungalônêt,
Igvit nellojungnaitidlarparma:
Tamarmik ajungilak.
Najornernele pilorikpunga,
Pikkarludlarpakalloarama
Ajoкsadlarnimnele
Tættigivagit illa.

716. Mel. 26.

Ein inniglich vergnügtes Herz. 920.

1. Tunnitsivigittiguttôк
Ômatinik кuviasuktunik,
Aungnullo ônartitaujunik,
Nekkoкsititsainartigut.

2. Najutsainartigut illa
Perкojarnik piniarupta,
Toккungniglo окâlagupta
Oкausiksaкartitigut.

717. Mel. 155.

Mache uns zu Deinem Dienst. 923.

1. Kivgartorкogaptigut
Inungne annerijarne
Illagêne
Kaiкojomadlartarne
Kilangmut,
Attaruitilauкtigut!
Kamatsialerкovluta
Piniaræksaptingnik.

2. Illa Jesus, tamaile,
Tukkisititsainartigut
Inuкotitit
Agliкojomavlugit
Pigavit:
Illangiutitilaukit

Attunit piuliklernernik,
Kuviagilugillo.

718. Mel. 58.

Lass keinen unter uns träge sein. 925.

1. Erkeasujuititigut,
Kajungersarlugit tarnivut
Taimaktauk timivut,
Perkojatille
Nâniatsainaromadlarlugit
Kuviasumut.

2. Kattersortatit sapputikit,
Pairksinerniglo opiguktut,
Tungatinangnelo
Timekut, tarnekut;
Illûnatiglo piniarningit
Nellâgôrlit.

719. Mel. 141.

Unsers Lammes Wunden. 930.

Jêsusib ikkingit
Angmartak senneranga
Inôvigilerpait
Sangêtut kivgangita;
Pituarivaillo
Piniarunik,
Nokkarangamiglo
Sullinermingnit.

720. Mel. 37.

Wir sind dem blut'gen Lamm. 928.

Saugârsuk ikkilik
Kivgartorlugo,
Pijuksaudlarpogut
Inôsiptingne;
Arvertarniptingnut
Kikkarniptingnut,
Adsigêdlartomik
Nakorilugo.

721. Mel. 166.

Nimm mich von neuem in die Hand. 936.

1. Aggangnut pitsartujunut
Nutâmik tigulaunga!
Tâpkonunga illûnaita
Sâlakartidlarangne.
Uvangatauk tessiunga
Apkotimne tamaine,
Pairksinernik nâmaktomik
Kujalidlarkovlunga.

2. Illûnamnik tunnivunga
Illingnut, Nâlekamnut,
Nâmagijarnullo illa
Kivgartoromavagit.
Igville sapkotailiuk
Tarnigatôk aggangnit,
Illa uvlâmit unnungmut,
Napkigitsainarminga.

722. Mel. 14.

Wie selig ist Dein Hausgesind'. *1366.

1. Kivgavit nertoramitit
Jêsus, pilorikput
Tattigênarangamitit
Pitsartutitauvut.

2. Nâlegak opigidlarpât
Pitsartutimmagit,
Kennuêlutik nertorpât
Sullitsainarlutik.

723. Mel. 29.

Ein Führer muss vor andern Gaben. 939.

Assiminik tessiortuksak
Nangminek pijariakarpok
Ômamik nâletsiartomik;
Gûb inungit pairilugit.

724. Mel. 10.

Wollst Deine Diener salben. 941.

1. Kivgatun-ilauravit
Kivgatit nekkoksikit
Illagêt akkorngænne;
Tussartigut Jêsuse!

2. Ômativut serrilit
Tarnivut ônarsilit
Kibliktaunerlo aungnut
Tækkuksaule kênakut.

3. Kanoktôk! illûnâne,
Nellâgôtsainarluta,
Sakkijârta tamainut
Jêsub kivgangititut.

4. Gûd kivgavit pijangit
Idluarsitsainarlit!
Illûnâne tamapta
Attaruerkovluta.

5. Tarnivut timivullo
Nekkoksitilaungmigit!
Mannigulaungmittigut
Kiksartitaulerupta!

725. Mel. 184 a.

Nâlegak pitakaloringnît
Piniutigilauktatit
Inûlernernut tokkungnullo
Illangiubvigilakka.
Ômatiga tamakkonunga
Nekkoksijautuinarpat,
Serrilunga kivgartorpagit,
Tækkokarnanga illingnik.

726. Mel. 185.

Hast Du mich zu Deinem Dienst. *Anh. 240.

Kivgartorkogumga Nâlegara,
Iglungne, illagêne,
Sunamik piniartuksaugu-ma,
Kennuvigidlarpagit:
Sungertûtekartailiti-launga
Pitsartunimnik; saimar-sainîlle
Tættigitsainarlago
Sullitsiarkovlunga.

727. Mel. 189.

Von neuem sei Dir unser ganzes Leben. *Anh. 243.

Nutâmik illa inôtsivut tamât

Pigijavullo tunnijaulaulit
Illingnut, ômativullo tamâne
Kivgartorkojinernut attukit.

Tokkolauravit,
Kivgartorlutit
Opigosumut
Serrigilavut.

KRISTUSIB NÂLEGAUVINGATA OKAUTAUNINGANIK TILLIJANGINUT KIGLIGIUDSININGINULLO NUNAME.

728. Mel. 58.

Wollt ihr Posaunen der Gnade sein. 957.

1. Okautigijomagupsiuk
Saimaninga, pigerkârsiuk,
Ajorungnairitse
Jêsub aunganut;
Kingorngagut okautigisiuk
Illapsingnut.

2. Illagêt illûnânemiut
Illagivlugillo, inungnut
Okaromavogut:
Jêsub aunganut
Kivgaujungnaititaujuksaudlarput
Ajortunut.

3. Tamaigiguptigo Jêsuse
Pivluta tokkojok kejungme;
Illa naglingnermut
Aunâdlalauktok
Missigijungnairuptigo, tagva
Kappianak.

4. Illagêktut inôtsiarput
Êgaramik nagliktimingnut,
Jêsub ikkinginut
Ajorungnaiput,
Aniangane merngoêrserput
Sórairatik.

729. Mel. 39.

Hier hast Du uns alle zu Deinen. 958.

Mânetogut perkojatit malliklugit,
Piniarkogaptigut nâlekpaptigit
Perkojatillo illûnatik nellautsivut
Tættigidlarlutit piniaruptigik.

730. Mel. 70.

Preis sei dem Blute. 960.

1. Jêsub aungminut
Inuit tamaita
Sillaкsoarmiut
Kiblikpait, opinaк!
Ômunga ônarsilingitut
Tarnit, illûnatik toккung-
avut.

2. Naglingningane,
Merngoêrserpogut,
Piniarnermut
Kajungertipâtigut.
Ôksinermik tamattominga
Tukkiseкattalauкpogut
illa

731. Mel. 79.

Lamm, schenk' mir Deinen Segen. 964.

1. Nâlegara saimaunga!
Nane arvertaruma
Inuit nellîne,
Kivgarnik taijaulunga,
Taimak piniaruma
Nekkoкsititsainarminga.

2. Pivlunga кennuvagit
Assimnik nâpkiguvit
Nachogiminanga.
Missigitinga, Gûde,
Naglingnermik illumne;
Najornernut nekkoкsinga.

3. Aulik Piulijivut
Illitarivaptigut
Sulle ajortogut,
Taimainapta illingnut
Torкoênarmitigut
Tamâne inôtilluta.

731 a. Mel. 155.

Herr und Haupt Immanuel. 967.

Nâlegaк Imanuêl,
Ômat saimaneliksôjoк!
Naglingnivît
Kiblikpâtigut illa;
Tuksiarnît (Joh. 17.)
Atâtangnut aiкârtinnak
Nellautsijariaкarpoк
Sillaкsûb naggatânut.

732. Mel. 95.

Jesu durchgegrab'ne Hände. 969.

Aggane puttoggit Jêsub
Serairane tammartunut
Issakpait illûnainut,
Nellojut sunatuinait
Piulijaujomadlartut
Aitipait iglominut.

733. Mel. 70.

Wol auf, ihr Heiden. 1109.

1. Piulijiga!
Tuksiadlarpagit

Inuкattikka
Naglimut saimakit,
Ikkingnullo tessiormigit
Tamaitale pilorekovlugit.

2. Aniagavit
Kiæg:klutillo
Auktun-itunik,
Erкaumadlârapko,
Ômunga sapputilaung-
minga
Ajortunut kajungerкon-
nanga.

3. Attê nellojut
Tuppaleritsele,
Pitsartujomut
Piulijautitse
Jêsusib mânna кaiкung-
mase
Allarniarsigik ajornise.

734. Mel. 230.

Piulijivut tamapta
Ômamut nakoridlarlavut
Tagvunga âlaungmattigut,
Itsaк sulle ajornipta
Kivgaringmattigut, tâpso-
ma
Kivgaujungnaitipâtigut;
Kujagidlarlavut,
Nagligilugolo
Sorairata,
Ânianga toккungalo
Erкaumadlarlavut illa!

735. Mel. 189.

O Geist, Du Prediger von Jesu. 968.

Anernek! Jêsub ânianing-
inik
Oкâlajotit, tuppaktilaukit
Ômatit unnuktuttôк,
oкautsivut
Ôminga, tussartaulerкov-
lugit;
Perкovlugolo tussunermi-
nik:
Sulle tarninik
Sillingilaк.

736. Mel. 155.

1. Ananaujoк Nâlegaк!
Illa ânanaugivagit,
Auktogavit,
Ikkitillo aunârtut
Tamaita
Inûlijigidlarapkit,
Kunnidlarpakka кugvinut
Piulijigigapkit.

2. Sumik oкalerlangâ?
Erкaigama ômatimne,
Nellojune
Taкsiudlalaurama,
Tamaunga
Jêsuse aitilauramga
Aungnullo epкêjarlunga,
Najutsaînalerparma.

737. Mel. 166.

1. Tamainik pingortitsijoк
Aккarlune кilangmit,

Inûlilarmelo pijoк
Nunamut naglingnermut;
Toккotæksaudlalaurapta
Ajornivut pivlugit,
Gûmut ullapкoserluta,
Pivluta toккolerpoк.

2. Gûdib ningausinga illa
Ikpigivâ pivluta,
Ingminik tunnilaurame
Pitlaræksauкonnata;
Sajulerpoк kiksarnermut
Tarnimigut, toккomut
Kappiaktoadlarnermut
Aungmik kiægulerpoк.

3. Pititaungmat unnuame
Ajortut agganginut,
Tâpkoa tigludlalerpât,
Kênanga ketserarpât,
Mittautigidlarlugolo,
Unertôtigidlarpât
Ajortullijorlo sorlo
Toккotæksangortipât.

4. Sorsuktut annoraijarpât,
Timinga ivsornaitoк,
Issaкautinut killerpât
Naiperкotiginago
Orpinut kakkilautinut
Niaкoserpât illa,
Killerlugo taimaitomut
Âniatidlalerpât.

5. Taimak âniatitaungmat
Serleкitilauvlune
Kejungma kikkiæktorpât,
Tagva kovivâ aune;
Inôtsine tunnivlugo
Anernangilerlune
Mânnale ajortorijut
Inôtituarivât.

6. Illuvermullo illivât;
Uvluk pingajuangne
Makkipoк ômalarmelo;
Mânna appertsorpâse:
„Naglikapse taimak, mânna,
„Tunnidlaromavise
„Illipsingnik? inôvluse
„Idluarijamnulle?“

7. Atâtab tallerpiane
Mânnale iksivajoк,
Ama ânanauvingmine
Nakorênadlartaujoк,
Ullernaigidlarlavuttôк,
Nagligilaungmattigut,
Naglingningat nungutipâ
Pivluta toккogame.

8. Nâlegaк opigosumut
Kujagidlarpaptigit,
Tikkinaptigut nunamut,
Pivluta toккovlutit;
Tagva tuksiarpaptigit
Ômativut pigikit,
Ubvarlugit ajortunit
Aungnut arкlingnartomut.

738. Mel. 166.

Die Heerde freut sich, treuer Hirt. 972.

1. Pairкsijoк, illagêt tagva.
Ômamut serridlarput,

Unnunersaulerangatta
Piulijatit aungnut:
Kanoktôk illagilugit
Âniat nertorlavut!
Aullo okautigivlugo
Illagêt tungavingat.

2. Taimaimat, tillijatittauk
Aularput nunalingnut:
Tarniggit ivlerigangne
Pijomadlarangnelo;
Merngortornak nunamiut
Unangmitsainarangne,
Ikkivit kaumaningænnut
Kaumaksartaukârtinnagit.

739. Mel. 121.

Ach säh' doch jedermann. 973.

1. Kanoktôk tamapta
Mallugijaulerta,
Inungnut tamainut
Perkojaumagapta
Tarnivut timivullo
Tunnimarîklugit,
Piulijivut
Kivgartorlugo.

2. Jêsuse tokkungnut
Aulingnut ikkingnut,
Sennerkab ikkinganut,
Aungmik kiægungnernut
Illagêktokotitit
Pairilaungmigit,
Sapputilugit
Tikkiviksarnut.

740. Mel. 79.

Geht, Zeugen, Jesum malen. 974.

1. Kigligiudsijose
Okariartoritse
Inungnut tamainut:
Jêsuse âniangmat,
Kejungme tarningêrmat;
Piulivait tokkominut.

2. Aulik Piulijivut
Tamât kaujivaptigut
Ajorapta sulle:
Taimaimalle tokkungnut
Inûlitsainartigut,
Kivgartorkogaptigulle.

741. Mel. 166.

Ein Lamm stellt sich zur Zahlung *1423.

1. Saugârsuk tunnidlalauktok
Ingminigle tokkomut;
Piulijomagamigit
Tamaita pattangajut;
Piulijiksakangimat
Assianik nuname,
Ikkingita aunârningat
Piulijautigivât.

2. Mânna aularpogut tagva
Okarluta inungnut
Pijuksaungmatta Jêsusib
Iglunganut nellâgut;
Uvaptigut appertsorpait:
Kaijomangimangâta

Akkiktaulerlutik ôma
Aniadlarninginut.

742. Mel. 29.

Kein Volk noch Sprach'. 979.

1. Tamainik pingortitsijotit
Jêsus nachogitsangilattit
Nellît sillaksoarmiut
Tamaita nâpkigivattit.

2. Taimaimat tussumarikpogut
Sulle nellojut unnudlartut
Okautilugit illingnik,
Piuliklerteojotit.

742 a. Mel. 151 u. (ubvalo g.)

From Greenlands icy mountains. 934.

1. Karâlit kakkanginit
India tikkidlugo,
Afrikab nunangine
Kiaktakartune,
Nellojune tamaine
Niplertokadlarpok:
„Kaititse, pêrsititse
„Kelaumgujaptingnik!"

2. Kaumaksartaujogulle
Takpângat kilangmit
Nellojut tâksiortut
Nâpkigidlarlavut!
Piulijautiksamik
Tussarnidlartomik
Inuit illûnaita
Okarvigilavut!

3. Nunanut illûnainut
Jêsusib attinga
Nertornartok âtaule
Annorinut sorlo
Siamartitaulaurle
Opigijauninga
Nâlegaumariklune
Utterkârtinnago.

743. Mel. 58.

Lass Deine Kirche je mehr. 981.

1. Jêsuse! illagêktitatit
Unnuksivalliatilaukit
Nertornadlarnernut,
Aukpit inuit
Okpingitut sâgiartiligit
Illingnuttôk.

2. Illagêngnivut saimauseruk,
Ômativullo tunnilaukit
Ullapirsautingnik;
Okautsivullo
Illingatsainarlit illa tamaine
Issumangnut.

KENNUNERMIK, TUKSIARNERMIGLO TUKSIARUTSINERMIGLO.

(a) NANGMINEK PIVLUNE ASSIVULLO PIVLUGIT.

744. Mel. 136.

Das ist mir lieb. 1000.

1. Nakudlarpok
Gûdima kennunikka
Nachogitsænnagit tussadlarmagit;
Saimarsaijub, illa naglingniktub
Tuksiartut ajæktorniængilait,
Ajoksartut ajortuggit nagligidlarpait;
Taimak illitarigapko:
Nakudlarpok.

2. Sorairnanga
Erkaumajovakka
Taikattarlugillo angerningit;
Nellâgôrningalo tættig'vara,
Nagligosungningalo erkarapko,
Kujalimut kugviornermut nertorpara;
Saimaninga missigivara
Sorairnanga.

3. Nerriuktok
Okperidlartaminik
Tækkojomârpok, piloridlarlune
Imâk pivok: piulijauvunga,
Issuanit Gûb nagligidlarpânga;
Kugvikka pêrpait, ijukkavêrutivânga,
Mânnale tækkuksaungitok
Pijomârpok.

744 a. Mel. 110.

Dir dir Jehova will ich singen. 995.

1. Jehôva! imgervigivagit
Nanele illiktut Gûdekarka?
Nertordlernikka kailerlugit,
Pitsartutilaunga Anernernut!
Perkovlunga Jêsub attingane
Tâpsomûna kuviagigangne.

2. Atâtak! amûanga Ernernut,
Ernivîllo pilinga illingnut;
Anernît îllumnênalaule,
Issumamnik aulatsitsainarle,

Ullapirsaumik Gûmit pijomik
Ômatimne pekainarkovlunga.

3. Anernerpît tuksiulinga
Okauserijaujungnangitomik.
Tâpsomalo kaujitipânga
Kittorngarigamga Jêsuseme;
Tâpsomane Atâtagigapkit,
Tagva Abbamik tailerivagit.

4. Anernerpît tuksiartitima
Issumangnik nellautsitipânga;
Tussarpattillo kennunikka,
Jêsub attingane kennugama;
Tuksiarnimnit anginersamik
Pititsivigitsainadlarparma.

5. Jêsub attingane kennuvunga,
Akkisartortimâ, Gûd, illingne!
Tâpsomane ahailângovut
Pângat kennunikka okpernerme.
Pitsainalaurit kujalinermik,
Piloriktigamga angijomik.

745. Mel. 155.

Mein Versöhner Jesu Christ. 998.

1. Erkarapko tamanna
Ullapirsaijok Kristuse,
Jêsusiga
Kanok piniaramga,
Taigamga
Gûb kittorngangnik, mânna
Opigomut pâmakpunga
Kutsaservigællutit.

2. Atâtavit sângane
Tuksiarutilerungne
Kittorngatit
Tagva erkalaungatauk:
Aunârnît
Ikkitit nertorangapkit,
Sagvaikovlugo uvamnut
Kanok pijuksaunimnik.

746. Mel. 218.

Herr Jesu, höre unsre Bitten. 1006.

Tuksialerupta illingnut,
Tussartigut, saimarluta;
Ullapirsautingnik tarnivut
Illumertikit Jêsusîk!
Ungagijivit illûnatik
Mânna ômamigigamitit,
Erkaumatsainarpâtittauk;
Mallungnarsiluta tamapta
Jêsusib arvertarkattipta
Avatine pairingmagit.

747. Mel. 36.

Du Haupt des Leibes Deiner. 1007.

1. Illagêktokotivit niakungat
Uvinekattitit tækkonâlaukit
Nakorivaptigit kujagilutit
Sêrkortorluta.

2. Ikkingne Gûde, innilangajogut
Ôgaptigo tokkovit pitsartutâ;
Nellopkotimut kennuvogut sângne
Saimarsainernik.

3. Jêsus ittersimajotit kilangmut
Inukotitit tuksiutilugit,
Sorainiarnæktôk nagligilugit
Erkarlugillo.

4. Illagêktitatit aglissitikit
Tungatilugit aungnut tokkungnullo;
Attît nakorijaule uvaptingnut
Illûnaptingnut.

748. Mel. 79.

Du grosser Hoherpriester. 1011.

1. Kennuvogut illingnut
Pairksijok illagênik,
Kajungersartigut,
Tuksiatsainarluta,
Naglingnernut illuvut
Ônartikit saimanernut.

2. Siutivut angmakit
Tussatsiarkovlugit
Illanâkarnernik;
Okâlaleraigupta,
Sumiglônêt pigupta,
Pitsartutilaungmitigut.

3. Saimarlugit tarnivut
Jêsus, illanârimut
Timit innigikit
Kaujitilaungmitigut
Sillaksûb inunginit
Annerijaumaniptingnik.

749. Mel. 79.

Er geb' uns munt're Kehlen. *1474.

1. Kajungertilauktigut
Tattamnartullinernik
Okâlakovluta,
Perkojarnik tamainik
Nâlektilaungmitigut
Nutakkatitut tamapta.

2. Illagêt tækkonâkit!
Pijariakartanginik
Tunnitsivigikit;
Tessiutsainalaukit,
Kennuningit tussakit,
Nekkoksititsainarlugit.

3. Pakkoa illagivlugit
Nertutsainarlaptigit.

Opigilutillo!
Ittikkavit sângine
Kujagidlarlaptigit,
Uvaptingnik pairksigavit.

750. Mel. 11 a.

Ach mein blutig's Lämmelein. 1013.

1. Aulik Gûb saugârsunga
Illagêktokotitit
Pitsartutikit, tamât
Ungagitsainarmattit,

2. Najutsainarmitigut
Illanâkadlarnernut,
Missuktikit tarnivut,
Aungnut kovimajomut.

751. Mel. 119.

Herzens Herr. 1015.

1. Nâlegak :,:
Tarnivut tunnivavut
Illingnut perkutauvluta
Nâlegomavaptigit;
Kissivit ungagilutit
Pituaritsainarlaptigit
Tamapta :,:

2. Jêsuse :,:
Ikkajutsainartigut
Piniarniptingne tamaine,
Tikkitauniptingnelo
Kiksarnartunut nuname,
Kaikojiniptingne inungnik
Atterne. :,:

752. Mel. 114.

Unendlicher, dess Jahre. *Anh. 197.

1. Nâlegavut! ipaksinangitotit,
Nelliutune tamaine illa,
Saimailutit naglingniojotit,
Issumangnik piniarungnartotit,
Opigilaptigit, illagêllo
Perkojaulit saimanernut mânna.

2. Naglingniktok! kennunivut tussakit
Attortavut illagêt pivlugit,
Annerilauktatit perkutingnut:
Illingatsiarningit tautuklavut,
Aggangnullo ânanausitikit,
Kuviagijarnut erkovlugit.

753. Mel. 184 a.

Herr Jesu, thu' nach Deiner Gnade. *Anh. 205.

Nâlegak Jêsu, saimanernut
Tamât tuksiarniptingnit
Tunnitsivigiluartigut;
Arvertartimitigullo
Opigukluta apkotingne
Okautsitit malliklugit;

Taimak akkonaptingnê-
laurit
Tamapta najorlaptigit!

754. Mel. 230.

Sprich zu unserm Flehen: Amen. *Anh. 213.

Kennuniptingnut Jêsuse,
Ahailâlaurit, tagva attit,
Naglimut kujalimullo
Opigijomadlarpavut.
Nâletsainaromavlutillo
Illûnâne inôsiptingne
Ikkitit aunârtut
Nênituinakit
Tarniptingnut,
Tagva mâne — najor-
nerne
Kilak illa ôgêrpavut.

(b) ATTANNIVULLO PIVLUGIT.

755. Mel. 97.

Wir fleh'n auch dankbar allezeit. 1016.

1. Erdlingnartok attannivut
Tuksiarupavut sângne,
Jêsuse nagligigangne.
Nekkoksiuk ômatinga
Inukotingillo illûnaita
Ullapirsautekartilaungmi-
git.

2. Aggaktit puttortaumajut
Tâpsomunga issalaukit,
Pairilugo sapputiuk
Tamainit piulilauruk,
Sullijangillo perkojangillo
Idluartut nâlektautsainar-
lit.

3. Taimak sulliarijane
Nâniarpagit nuname,
Takpaunga sângnut pilerpat
Pijangit akkilerungne,
Idluarsitilauruktôk Gûde,
Illaliorlugolo kilangme.

756. Mel. 132 a.

Gib mir ein recht gehorsam Herz. 1019.

1. Gûde nâletsiartomik
Ômatekartilaunga.
Kittorngatit perkogangne
Attannek nâleklugo.
Illingnut tillijaugamik
Attannît, kamakovlugit
Inuit illusinginik.

2. Perajaluktut tamaita
Sâtilaukit illingnut;
Ikkajortigut tamapta
Nertoromagaptigit;
Attanniojut aggangnut
Tessiokit inôtsemut
Pâne nâksaungitomut.

IMGERUTINIK UVLÂKUT.

757. Mel. 205.

Jêsuse, attê mânna
Sinnimnit tuppalerama
Najunga ômatimne,
Ikkitit missigilakka,
Mâne inôtillunga
Tautuĸôromavakka;
Illingnulle aiguma
Kemmergojomârpakka.

758. Mel. 22 a.

Des Morgens, wenn ich früh. 1029.

1. Unnukpat sinnigomaguma
Uvlâkullo makkikuma
Erĸarpagit Jêsusiga,
Sapputijaujomavlunga.

2. Aggangnut puttomajunut
Tessiunga nutaĸĸatut,
Aularvimne illûnâne
Aiparitsainalaungatôĸ.

3. Jêsusiga, aut illûnât
Pivlunga kovisimangmat,
Ubvalauruk ômatiga,
Sujungaitsainarĸovlunga.

4. Uvlâkut tuppaleruma,
Taimaktauĸ sinnileruma,
Illingnut ârlorpakpunga
Saimausertaujomavlunga.

5. Uvlome pairilaungminga,
Illingnit tammarĸonanga,
Illanâtut najulaunga
Kuviasudlarĸovlunga.

759. Mel. 151 i.

Man steht aus seinem Schlafe. 1067.

1. Jêsub najorningane
Mânna makkipogut,
Taimaimat pitlartauneĸ
Sivôraginago:
Uvloĸsiortitigut
Jêsus najornerne,
Illagilaungmitigut
Uvlâmit unnungmut.

2. Inûb ajorninele
Kristusib aunganut
Toĸĸotauĸogunigit,
Gûb sângane tagva
Inôtsainaromavoĸ;
Jêsuse kênarnut
Tækkonatsainartigut
Kaumaksarlutalo.

760. Mel. 68.

1. Illagêt illa,
Kuviasulerta!
Uvlâkut tuppagangapta,
Jêsusib ikkingit tagva
Puigornagit
Kemmergolavut.

2. Avatingita
Puttortauningit,

Nuname inôtilluta
Innigilavut tamapta,
Erdligivlugit
Ômatiptingne.

761. Mel. 89.

Gott, ich danke Dir von Herzen.

1. Ômamut кujagivagit
Sapputidlalauramga
Gûde, nangianartunit
Unnuarme кângertome,
Sâtanasib kassêtub
Aкkonalaungimanga.

2. Tessiulaunga Nâlegaк!
Arvertartilungalo
Oкautsitit malliklugit;
Sapputilaungmingalo
Uvlometauк, assingnik
Sapputjauveкangimat.

762. Mel. 184 a.

Mein Morgensegen sind die Wunden. 1031.

1. Jêsub ikkingit erкarlakka
Tuppaleruma uvlâkut,
Tamât sullinimne pilakka,
Najortigitsainarlugit,
Unnugangallo anernipkut
Ailaulanga Jésusima
Timingat illijauvianut
Najorlugo sinniklunga.

2. Kanoкtôк Jêsusiga tamât
Missigênarlago aggut,
Siorniornitit tamaita
Kemergolakka tarnipkut
Âniarnut tamainut Gûde
Uvlut tamaita pairinga,
Uvlâmit unnungmut illumne
Nuname inôtillunga.

763. Mel. 151 i.

Den Glauben in mir stärke. *1509.

1. Jêsumut okpertinga,
Gûde Atâtaga!
Saimarasuarlunga
Tokкotigingmanga;
Sungertôtigivagit
Oкaravit imâk:
Jêsusib pêjarmagit
Ajortut uvamnit.

2. Taimaimattauк, illingnik
Tætteкartiminga,
Ama ningarijimnik
Nagliktilaungminga,
Tâpkoa sâtilugit
Nellâgôrnernulle,
Uvaptut nagliklugit
Taimak perкogamga.

3. Jêsuse, Nâlegara
Kujagidlarpagit,
Tunnitsivigigamga
Pijariaкartamnik
Attit nakorivara
Pituarigapkit,
Timingnik nerrilanga,
Immingalo aungnik.

764. Mel. 185.

Piulijivut ikkajortigut
Ullapkoserlutalo
Idluarijarnut sorairata,
Kuviasukovluta.
Kaut tamâlo kajaktorangapta,
Sumiglônêt sullijarangapta,
Uvlok nâniarlavut
Jêsuse najornerne.

765. Mel. 79.

1. Naglingniktotôgavit
Tuksiadlarpaptigit,
Erkilaungmitigut,
Aulingnullo ikkingnut
Torkulaungmitiguttôk,
Perkonnata ajortomut.

2. Taimak uvlok nâlavut
Uvlâmit unnuamut,
Âniallo tamât
Erkaumatsainarlugo
Allarungnailugolo,
Inôtigidlaraptigit.

766. Mel. 14.

Hab' Dank, o Jesu! habe Dank. 1033.

1. Nertorlagit Jêsusiga!
Naglingniktôgavit;
Kanoktôk inôtillunga
Kujagidlarlagit!

2. Jêsusiga uvlometauk
Issumagingminga,
Idluaringitarnillo
Sapputilaungminga.

3. Tussalauruk kennunera
Idluarilugo,
Aularvimne Jêsusiga!
Aiparilungalo.

4. Uvlome sulliæksakka
Okitilaungmigit,
Kuviasutsainarkovlunga
Pituarilutit.

767. Mel. 184 a.

Im Schatten dess, so ich begehret. 1034.

Piulijiga najorlugo
Merngoêrsitsiarpunga
Illumnelo missigivlugo
Ijimne sikkungivunga;
Tuppaklunga makkinivunga
Tâpsoma najorningane,
Missigigapko serrilunga
Hallêlujârvigivara.

768. Mel. 10.

Wach' auf, mein Herz, und singe. 1035.

1. Jêsuse nagliktiga!
Tuksiarpagit mânna:

Uvlome tessiunga
Illingnit pêrkonanga.

2. Anernernut najunga,
Ômatimne nippinga
Tussatsainarlagotôk
Sullinimne tamaine.

3. Timimnik tarnimniglo
Tunnitsivigivagit,
Tâpkoa sapputikik,
Aungnullo ubvarlugik.

769. Mel. 244.

Ikkitit Jêsusiga
Issumagigupkit,
Illa uvlut tamaita
Inôtigivlugit,
Tuppalerangama
Sinnilerangama
Allaromangilakka
Ovanêtillunga.

770. Mel. 146.

O Jesu, süsses Licht. 1036.

1. Kaumajok Jêsuse!
Unnuak kângermingmat
Saimarsainît ama
Illumne pilerivok,
Mânna illûnarma
Erkomalerpunga,
Ômamut illingnut
Kâkpunga nellâgut.

2. Kanorle Gûdiga!
Kutsaservigivagît?
Saimanernut tagva
Pitinga illûnarma,
Uvlome tarniga
Pairællugo piuk:
Tagva kailerpara,
Tâmna nekkoksiuk!

3. Timigatauk piuk,
Innigitsainarlugo
Perkutigilauruk
Ivsornaitilugolo.
Inôgutiksara
Jêsus! ômartinga!
Tarnît tarnigalo
Attausingortikik.

4. Uvlome Jêsuse
Erkaumatsainarlagit
Illûnânênivit
Illumatsainarmanga;
Piniaræksakka
Gûd nertornautingnut,
Illingakovlugit
Uvlut nungulugit.

771. Mel. 22.

Du heilige Dreieinigkeit. *1517.

1. Gude, Atâta, Ernerlo
Anernek ajunginerlo,
Nertornautingnut uvlome
Perkovlunga ikkajunga.

2. Pairilaunga sapputinga,
Saimarlunga kaumak-
sanga,
Tækkosanga, illûnarma
Ullapirsalaungmingalo.

772. Mel. 151 i.

Aus meines Herzens Grunde. 1038.

1. Illungertornermulle
Ômamut, Gûdiga!
Kutsaservigivagit
Nunamêtillunga,
Uvlomelo nutâmik
Nertoromavagit
Jêsusekut pivagit
Nâlegarigapkit.

2. Saimanernut unnuaĸ
Pairiluaramga,
Nangianarnermillo
Sapputilauramga
Nellopĸotidlarpunga;
Kennuvigivagit:
Ajornikka pêjarkit
Nâpkigilungalo.

3. Gûde ĸemmangilara,
Kemangimangalo
Ôma tessiorpânga
Tammalerĸonnanga
Nagligidlalauĸpânga
Uvlâmit unungmut
Nutaĸĸatut nellâgut
Pairitsainarmanga.

IMGERUTINIK PINIARNERMIK.

773. Mel. 79.

In Jesu Namen ganz alleine. 1041.

1. Jêsusib attingane
Mânna pigiarpunga
Sulliæksamnigle;
Kanoĸtôk pilaulanga
Tâpsotunaĸ, tagvale
Sullitsiarniarpunga.

2. Nâlegaĸ ikkajunga!
Piginæk ajorpunga,
Sangêdlarlungalo,
Taimaimat sullinimne
Najornernênartinga,
Issumangnik perĸovlunga.

774. Mel. 146.

Komm Segen aus der Höh'. 1042.

Jêsuse, takpângat
Saimakit sulinikka!
Anernek timelo
Nekkoĸsitilaungmikik,
Pigârtilaungminga,
Nâlektilungalo,
Ômat, sennanerme
Illingnêĸovlugo.

775. Mel. 121.

Nun ich verlasse mich. 1043.

Nâlegaĸ Jêsuse
Tættigigapkille,
Aukpit kibliklinga
Nekkoĸsilungalo
Erĸeasuĸonanga,
Attaruilinera
Sennajæksamnullo,
Aungnit pivara.

776. Mel. 14.

Nun dann, so fange ich mein Werk. 1045.

1. Atterne sullijæksakka
Pigialerpakka,
Anernerpit ikkajorlinga
Nâmakserkovlugit.

2. Unêt sangêtoksôgama
Piniarkojatit
Tamât kunnugingilakka
Nâjomadlarlugit.

777. Mel. 84.

Unsern Ausgang segne Gott. 1047.

Gûde, saimartilaukit
Anninivut, itternivut;
Nerkiksavut saimakit,
Saimakillo sullinivut,
Ikkivit missuksoanga
Pitsainarle illuptingnut.

NERRIMÂRSIUTINNIK IMGERUTINIK.

(a) SIVORNGANE.

778. Mel. 1.

Nâlegak Jêsuse illagittigut
Nerkiksavullo pitsartutilaukit.

779. Mel. 119.

Täglich Brod. 1015.

Nerkiksak :,:
Pijariakartavut,
Kilangmit tikkilauktotit,
Tarne perlertuksaungmat
Illingnik nerrilaungitok:
Tarnima killanârivâtit,
Tunninga — illingnik.

780. Mel. 23.

Jêsuse! nerrigangapta
Tokkut erkatsainarlavut;
Jêsuse, immerangapta
Ikkingnut kivititigut!

(b) KINGORNGANE.

781. Mel. 1.

Danket dem Herrn, denn. 1058.

1. Tamapse Nâlegak kujagisiuk!
Illannârimut nerritimmattigut,

2. Tâpsoma naglingninga uvaptingnik

Soraingimat illa, nâksaungitomut.

3. Gûdib tunnergutingit nerkiksavut,
Pitjutigællugit opigilavut.

4. Nagliktoк Nâlegaк tuksiarpavut
Nutâmik tunnitsiviojamamut.

782. Mel. 10.

1. Gûde кujagilavut
Opigidlarlugolo,
Tunnergutit pivlugit,
Pijavut tâpsomangat.

2. Time, tarne, inôseк
Tunnilauкpait nangminек;
Tâpkoa pairilugit
Kunnutuitsainarpoк.

INGERGARNERMIK IMGERUTINIK.

783. Mel. 22.

In Gottes Namen wallen wir.

1. Atterne ingergagapta
Saimainernik tussuvogut
Atâtak! tuksiarapta,
Tamainit sapputitigut.

2. Illagittigut Kristuse
Tamât apкotiksaptingne,
Idluitunit tamainit
Piulitigut aggangnut.

3. Gûdiptalo Anerningat
Pairitsainarlitiguttôк,
Nangiarnartomêgupta
Pitsartutilitiguttôк.

784. Mel. 97.

1. Tamângat aulalerapta,
Erкaiкattigêtsainarta!
Tuksiartigêklutalo,
Najortautsainarкovluta
Jêsub toккunganut aunganullo,
Anerningallo tessiorlitigut.

2. Imâglo tuksiarmita:
Tamâne inôtilluta
Piulijipta ikkingit
Oкausingillo ômame
Erкaumadlarlugit soraira-ta,
Perкojanginiglo nâlekluta.

UNNUKTOME IMGERUTINIK.

785. Mel. 164.

Mit Dir will ich zu Bette gehn. 1066.

1. Jêsuse aiparilutit
Innangajomavunga,
Tamât tættigênarapkit
Pairitsainalaungminga
Nâpkiningnernulle!
Sumik erksinanga;
Najornerne sinnilertok
Serrilune makkinivok.

2. Takkakka tiglertillugit,
Tarnima erkilitit;
Ômallo aulatillugo,
Tusunera imaile,
Taimak sinniklanga:
Jêsus pigivarma,
Illa Jêsus pigivagit
Avitauniangitomik.

786. Mel. 141.

Leg' Dich schlafen nieder. 1072.

1. Jêsub tallinganut
Innangavunga,
Tarniga timiga
Perkolerpâka
Sapputsininganut;
Kênangallotôk
Aungerotilauktub,
Tækkonârlinga.

2. Sinniktilauktigut
Sapputsinerne,
Sinnektômagupta,
Ânianernik,
Tarningêrnerniglo
Tautuktitigut,
Pilorerkovluta sinniktilluta.

3. Sinnilerkârnanga
Erkailerpunga
Taipsomane Jêsus!
Sinnilaunernik.
Umiakotôme
Nangianartome;
Taimak sinniktinga
Nangiarnanga.

787. Mel. 22 a.

Wenn uns're Augen schlafen ein. 1069.

1. Timivut sinniktillugit,
Umativut erkomalit,
Aggangnut sapputitigut
Perkonnata ajortomut.

2. Engelit tillidlarlugit,
Udsertortaukolerluta,
Timivut sinniktillugit
Ajortunit sapputikit.

788. Mel. 165.

Wenn mein' Augen schon sich. 1065.

Ijîkka sikkungipannik
Merngoêrsertillugik,

Torârkojominadlarpok
Ômatiga illingnut,
Nægliktiga Jêsuse!
Ungagidlarapkille,
Illingnêtsainalaulanga
Unnuak sinniktillunga.

789. Mel. 132.

Stärk' mich mit Deinem Freudengeist. 231.

Najortigut Anernernut,
Aungnut inûlitigut
Kidjijârnerilauktarnut
Serparsalaungmitigut;
Jêsusiga tussartigut!
Ikkingnut torkormitigut,
Sinnitsiarkovluta.

790. Mel. 75.

In's Blut, o Jesu, Dein. 469.

1. Aungnut Jêsusiga!
Najortigut mânna,
Aggangnut puttolingnut
Saimausilaungmitigut;
Sapputilauktigullo
Sinnigomalerapta.

2. Kaulerpat, amalo
Tuppalermigupta
Sinnigniptingnit, tagva
Timingnik ikkilingmik
Aunârtoksôjomiglo
Tautukôrtimitigut.

791. Mel. 151 i.

Uvlut taimaita tokkut,
Anianît aullo
Ômatimnêtsainarlit.
Kuviagigapkit
Sinnilertillungalo
Erkomatillunga
Missigilaungmilanga,
Ullapirsautingnik.

792. Mel. 68.

Blut'ger Schmerzensmann.

Aulik Jêsuse!
Pigittiguttôk
Innangajomalerapta,
Nâpkigitigut tamapta,
Illanârimut,
Piuligaptigut.

793. Mel. 79.

Wenn ich mich schlafen lege. 1075.

1. Innangalerangama
Erkaimalermigama
Uvamnut pijarnik,
Nertorpagit Jêsuse!
Nâpkiginga unnuak,
Sinniklunga najorlagit.

2. Sinnigomalerama
Kaujivat tussunera;
Sinnektômalanga
Âniarnik pivlunga;
Illa sinniktillunga
Najorlitit ômatima.

794. Mel. 36.

Die Nacht ist kommen drin.
*1575.

1. Unnungme merngoêrserniarupta,
Gûdib idluarijanganut pita!
Saimaninga кebbigitsiarlugo
Naglingningalo.

2. Sinnilerupta erкaumalaptigit,
Tuppalerupta кuviagilaptigit,
Najornerne sinnektômagilavut
Auggit ikkitit.

3. Ômativut aungnut idluarsakit
Piungitut kajunginerinagit,
Erкainiksavut âкikit toккungnut,
Inûlitigut.

4. Parngnanaersimavingmêtut pivlutit,
Kiksadlartullo, mannigorsâdlakit,
Sorrutsit кannimajullo pairikit
Najornernuttôк.

795. Mel. 79.

Wo bist du Sonne blieben. 1083.

1. Seккineк nippilermat,
Unnuaк tikkilerpoк,
Tâкsilermat mânna;
Taimaimat, Jêsusima
Kaumaksarpâ tarniga
Kuviasuktilugolo.

2. Uvloк tachesimavoк
Kilak pinnarnarsivoк,
Uvloriaкarmut.
Mângallo aularuma
Pinnarnarsilârpunga
Nungupatta idluitut.

3. Timiga tarningêrpat
Makkoa annorâkka
Attorungnaipakka.
Jêsusible tarniga
Annorâкartilârpâ
Kilaub pinnarnarninganik.

4. Merngortortoк timiga
Merngoêrserкovara
Innangalerlunga,
Taimaktauк erкarpara
Assia innangaviksaк
Illuvermêniksarale.

5. Uerngadlarnermulle,
Nanênajarкak tagva
Timiga tarnelo?
Jêsus! nâpkigilugik,
Sapputênalaungmigik
Okpertut udsertorangne.

6. Arngnaungub piarkane
Ivavait esarkungminut:
Taimak kibbiktinga!
Pijaukonnago sumut,
Jêsuse! Engelingnut
Sapputitsainalaungminga.

7. Illakkale okokse!
Gûdib sapputilise
Nangiarkonnase,
Sinnitsiarkovluse,
Pairijaukovluselo
Engelivaksoanginut.

ENGELINIK.

796. Mel. 22 e.

Herr Gott, Dich loben alle wir. 1088.

1. Nâlegak! nakkorivlutit
Kujagênarivaptigit,
Engelit pingortinangne
Sângnêtsainartut kilangme.

2. Taipkoa kaumajôvlutik
Illissimajoksôvlutik
Tækkonâtsainarpât kênat,
Nâleklugo Jêsus, nippît.

3. Kikkaratik sinningilat,
Piniarningit imaiput:
Jêsuse naipertorlutit,
Illagêt udsertorlugit.

4. Okpertut sapputênarpait
Sâtanas agviarivât,
Perkonnagit ajortunut,
Uivêriklerninganut.

5. Taimaimat nertorpaptigit
Gûde, kujagiviklutit
Engelinut hailiginut
Sapputijaukogaptigut.

6. Inukotitit tamaita
Engelinut sapputsaulit,
Jêsuse opigingmattit
Okautsitit nâleklugit.

797. Mel. 70.

Die Gotteshelden. 1091.

1. Pitsartudlartut
Kuvianartomik
Kaujititsijut
Inukotinginik,
Ômisuktullônêt unnuktut
Tagvainak pêrlugit perkojauvut.

2. Anerneojut
Ivsornaidlartose!
Pâmangavose
Gûdipse sângane
Opigungnipse angininga
Innotsainarpavulle tamaine:

3. Kattimagapta
Erdlingnadlartose
Illagêkluta
Salutidlarpapse
Kujalimut, sangêtogulle,
Nippeкaкârata pâne кilangme.

798. Mel. 39.

Wir danken's dem Heiland. 1093.

Jêsus Piulijivut кnjagivavut
Engelille kivgartutsainarmattigut;
Tammarкattarluta sangêgalloartogut
Taipkoale ânanaujut ivsornaiput.

799. Mel. 159.

Wenn wir in dulci Jubilo. 1094.

Gûb sauganga nâleklugo
Tuksiarangapta,
Nertudlarangaptigolo,
Tussarnertoк illa!
Engelit illagiluta
Tuksiarкattigælluta,
Âpaillo serrijutivut
Kilangmiôjunut.

800. Mel. 249.

Die Gottes-Seraphim. 1096.

1. Engelivaksuit
Nertordlertoкsuit
Kaumainartoкsuit
Ivsornaitose, kênase
Mattulugit imgertose:
Hailig, hailig Gûde!
Hailig Gûde,
Nâlegaк Jêsuse!

2. Jêsub illagêngita,
Timeкattingita
Imgerкattigivait
Kilangmiut tuksiartut
Illagêt Piulijingat
Gûdib Saugârsunga
Toккotitaк
Gûdivut opinaк!

3. Tikkipat Nâlegaк
Ananaujoкsoaк,
Ikkilersimajoк,
Okpingitut erкsigivât,
Okpertut kittiksaungitut
Imgervigidlarpât
Nertorlugo
Kappimaningalo.

801. Mel. 164.

Ihr Schaaren vor des Lammes Thron. 1097.

Sânganêtose Saugârsub
Engelivaksoangit,
Gûdib Erninga кilangmut
Paungautingmigapsiuk:
Angergartoselo,
Time кemmaklugo,
Jêsusemik imgeritse
Pâne, uvagullo mâne.

IMGERUTINIK NERTORDLERUTIKSANIK KUJALITIKSANIGLO.

802. Mel. 61.

Lobe den Herrn, den mächtigen. 1100.

1. Nâlegaĸ nâlengnartoĸsoaĸ nertulauruktôĸ
Tarnîk! tamanna ômamut tussugidlarpara.
Kailaurittôĸ,
Kujalidlarlutillo
Sagvairit opigungnernik.

2. Nâlegaĸ nertoruk mânna, pitsartutingmattit,
Piksaĸartilutillo ĸilangmit naglingnermik;
Erĸariuk,
Ajugaĸangitôjub
Issumagitsainarmattit.

803. Mel. 132 d.

Sei Lob und Ehr dem höchsten Gut. 1101.

*1. Gûde nakoridlarlavut
Atâta saimarsaijoĸ,
Tattamnartullitsainartoĸ,
Gûd ullapirsartivut!
Mannigutsainarmattigut,
Pêjarmagit kiksarnivut;
Gûdivut nertorlavut!

*2. Pakkoa nakoridlarpât
Engelit pitsartujut,
Mâne ĸujagidlarivât
Okpertut nunamêtut;
Tamapta nakorilavut!
Anerniggillo inôjut
Attinga nertorlitsuk!

3. Gûdiga inôtillunga
Kutsaservigivagit;
Nertornermik, Nâlegara!
Illûnatik pivâtit;
Kuviasugit ômatîk
Anernerma timimalo
Gûd nakoridlarlikko!

4. Nâlegaĸ avitsængilaĸ
Illagêktitaminit;
Tâpkoninga saimarsaijub,
Ullapkositsainarpait,
Anânatut ĸittorngane
Tessiorpait aggangminut:
Gûd nakoridlarsiuk!

5. Kujagijartorlugolo
Tikkisiuk tamapse
Nertoriartorlugolo
Imâk tuksiaritse:
Tamaita issumagivait
Tamaita idluarsarpait;
Gûd nakoridlarsiuk!

804. Mel. 168.

Lasst uns unsern König loben. *1604.

Nâlegavut nertorlavut!
Kinguvâĸattigênut

Opigijaule illûnâne;
Nunaĸattigêksuit
Sânganut sêrĸortulaulit,
Ômame kibliktaulutik,
Sorlo ĸilangmiunut
Nakorijautsainarmat.

805. Mel. 146.

Nun danket alle Gott. 1003.

1. Gûd nakorilavut
Ômamut illûnânut,
Tattamnadlartomik
Uvaptingnut pingmalle;
Inûlerviptingnit
Mânnamullo aglât,
Serngnigivâtigut
Illa uvlut tamât.

2. Gûde tussartigut
Kennuvigigaptigit:
Opigosuktunik
Ômateĸartitigut.
Uvlullo tamaita
Piloriktitigut
Pitit illûnaita
Pitsartutilugit.

806. Mel. 225.

Singt dem Herrn. 1110.

1. Nâlegaĸ nertornaĸ!
Tamapse nertorsiuk!
Pitoĸaĸ itsungnaimat
Nutaunerlo pimangmat.
Nutânik issumaggit
Imgerlutiglo pilit:
Nertornautâ attorlugo,
Illûnatik pitsainarlit
Illûnâne inôjut!

2. Gûdivut Jehôva
Imgerutigisiuk;
Taimaitsungnartoselo,
Aunga âniangillo
Inungnut illûnainut
Sorairase taisigik.
Nellojullo illûnaita
Aŋgijomik ĸaiĸungmagit,
Nellojungnaitisigik.

3. Aititse, nellojut
Nunanginut, inungit
Oĸautisigik Gûdib
Tamainut nâlegaujub
Nuname nâlegauvik
Âĸingmago ingminut.
Nellojose sâgiaritse
Nâlekamut, okpingitut
Erĸartoromârmagit.

4. Jêsusib Kristusib
Gûdib annerijangat,
Inuit illûnaita
Saĸĸertitsomârmagit,
Idluartotuamik
Erĸartorniarlugit.
Okpertulle illûnaita
Ittertipait iglominut
Hosianamik pita!

807. Mel. 14.

Er hat noch niemals was verseh'n. 1106.

1. Jêsus aulatsinermine
Tammarungnangilaĸ,
Piniarningit illûnatik
Nertornatsainarput.

2. Taimaimat tættigileruk
Nunamêtillutit
Ôma nâmatsainartomik
Pairitsiarmattit.

3. Illuptigut ĸeagupta
Nâpkigivaptigut,
Gûdivut tunnergutingnut
Serritipaptigut.

4. Okpertut ĸeavangningit
Kittipattit tamât,
Mikkinerpâĸ ĸugvinginit
Erĸaumavat aglât.

5. Nuname inôtilluta
Inôtigivavut,
Angergarsimaguptalo
Pigidlalârpavut.

808. Mel. 227.

Lasset uns den Herren preisen. 1113.

1. Nâlegaĸ nakorilavut
Nertornauta :,: perorle
Perĸutaujose ômunga
Nertutsainad :,: larsiuk!
Nâpkigitsainarmattigut,
Erĸitsomangmattigullo,
Naglimut uvaptingnik
Pêjarpait ajornivut,
Oĸaritse attinganik,
Illa annerimajose,
Piniarningit tamaita
Nertornautik :,: sarællugit.

2. Inûlerĸârtinnatale,
Illitari :,: vâtigut,
Annerilauĸpâtigullo
Jêsusekut, Jêsuse Kristusekut.
Aglât ĸillaglo nunalo
Kivgaridlarlugillotauĸ,
Naglimut Ernermigut
Kittorngaringmattigut,
Saimaninga soraingimat,
Piksarsitsainarpogulle;
Taimaimat pinasuarta
Tamainille, tamainit ungagilugo.

3. Mânna ĸuviasungnermut
Atâtapting :,: uut pita!
Najorninganêtutitut
Opigomut :,: imgerta:
Hailig, hailig, hailig, illa
Nertorsiuk, Hallêluja!
Nagliklugo Gûdivut,
Illa Piulijivut
Nertordlerutigilavut
Naglingninga uvaptingnik,
Aglât inuĸotiminut
Anneridla :,: laungmattigut.

4. Aungmut pissiarilaungmase
Illitarid :,: larsiuk,
Kattangutise Jêsuse
Tættigilu :,: arsiuk;
Illannârijigilugo,
Piulijigidlarlugo
Kattangutigisiuk,
Kuviasutigisiuk;
Piloriktitaudlarpose,
Ôma piulilaungmase;
Erkatsainarlugo mânna
Nertorlavut :,: illûnata.

*5. Iksivautamut aititse
Saimarvigi :,: jauvingmut!
Nâpkigijautuinarapse
Gûdipta er :,: ninganut.
Killanâdlarporlo tâmna
Erkitsomavluta illa
Perkumik angnerpâmik
Aungminut pillidluta.
Saimanadlarmêk illâle!
Ingminik aitortudlarmat,
Ômalo naglingninganit
Avitaujung :,: nanginapta.

6. Perkangarviksak tâpsoma
Uvaptingnut :,: angmarpâ,
Illungertorlune mânna
Kaikovluta :,: ingminut,
Tagvangat nutakkatitut
Saimanermik perkovluta
Kâktomik ômatelik,
Pekartipâ piminik.
Nungusuitôjok tâmna
Attutsainarlavut: tagva
Piloriktilârpâtigut
Issokangi :,: toksoarmut.

809. Mel. 195.

Gott ist gegenwärtig. 1117.

1. Gûd uvaptingnêpok
Kenuvigilavut
Opigukta sajungnermut
Akkonaptingnêmat
Nekkoksitiluta,
Nellopkotimut pâmakta!
Tâpsoma tamapta
Kennilaungmattigut,
Nakoridlarlavut!

2. Gûd uvaptingnêpok,
Tâmnalo Serafit
Kivgartorpât sorairatik;
Hailig, hailig, hailig!
Engelit imgerput
Tamât nertornautinganut;
Taimaktauk nippivut,
Gûd! tussalaungmigit,
Kujagigaptigit.

3. Gûdeviksôjotit,
Kanoktôk uvagut
Nertorlaptigit ômamut;
Sorlo Engelivit
Naipertudlarmattit
Kênarniglo tækkovaktut;
Taimak Gûd tamainut
Idluarijarnut
Inôtimitigut!

4. Issumatunata
Gûd taimaititigut
Ullapirsalaungmitigut.
Sorlo perorsiat
Sekkinijârnermut
Perorsitsiartutitut;
Illume Jêsuse
Perortimitigut!
Napkigosungnernut.

5. Nâlegak! illuvut
Innigilaungmigit,
Nuname ivsornaitikit;
Kailaurit Jêsuse,
Kaumaksarmitigut
Nâleklutit naglingnermut,
Ômamut illingnut
Kêmitênarluta
Illingnêkovluta.

810. Mel. 230.

Auf, auf, mein Geist. *1624.

1. Attê annernîk tarnîklo,
Atte timîk, issumakkalo,
Attê ômattîk augalo,
Attê pitsartunîk tamât!
Kuviasugitse Jêsume
Nakorilugo pititse,
Imgervigisiuk
Kujagilugolo!
Sakkêtitse opigungmik,
Serrinermik
Ânianingit pivlugit!

2. Illa ikkitit pivlugit
Jêsuse illûnarma mâne
Nakoritsainadlarlitit!
Tagva uvlumne tamaine,
Tokkovit kiblêninga illa;
Illumne missigivara;
Ijîkka torârlik
Tokkotaudlarvingnut!
Siutîkka — tussarkôrlik
Okautsinik
Pivluta ânianernik!

811. Mel. 249.

Du Herr bist unser Licht. 681.

Kaumartigivaptigit;
Kittorngarijatit
Kematsangilattit,
Kaumanerne okpernerme,
Arvertarpogullo sângne,
Kuviasukluta,
Nâpkiningnît
Nutângotsainarmat.

812. Mel. 90.

Geht, werft euch vor die Majestät. 1118.

1. Gûb nagligosuktotôjub
Sângane pâmagitse;
Saimarsaijok najorsiuk,
Nâlegak opinartok!
Tautunggalloarpasse,
Mâne okpervigijase.

2. Jêsuse inûliklerte!
Tarninik illûnainik!
Kannimajut tikkititit

Nuname âĸigangne;
Uvangatauĸ aktorapkit
Aungnut inûlilaungminga.

3. Jêsuse inuĸotingnut
Nellâgut kittinamga,
Nertorpagit; ômatingnut
Kellaksulaungmigamga;
Atâta tuksiarangne
Pivlungatauĸ pigaville.

4. Tagga illa, ômatiga
Aniajutigigangne,
Illingnut tunnilerpara
Inûlijauĸovlugo,
Âniarnut ikkingnullo
Ikkomatiniarlugo.

5. Kivgartorlutit Gûdiga!
Angerpunga ômamut,
Illûnarma âĸingminga
Timipkut tarnipkullo,
Kaujilit ĸaujijomajut
Inuĸutaugama Gûmut.

813. Mel. 58.

Gottlob! dass unser Herr. *1631.

1. Nâlegaĸ Jêsus nertorlavut
(Inuartuĸ akkorngangnele
Kikkiæktortaujoĸ)
Aniadlartoĸ,
Ômatiptalo ĸaujimang-
matsuk
Gûdeongmat.

2. Opigijaule miksekârneĸ,
Angnerpâĸutiginiarpât
Illa ômatipta,
Jêsub sânganut
Sêrĸut sêrĸortortuksaud-
larmatta
Illûnatik.

3. Taimaimat, issoĸangito-
mut
Mâne pânelo imaitsomâr-
mat:
Nuname ĸejungme,
Nivingalauĸtoĸ,
Illûnainut nertortaujuĸ-
saungmat
Gûdeongmat.

814. Mel. 206.

Herr Zebaot, Du wahrer Gott. 1119.

1. Kilangmullo, nunamullo
Nâlegaujoĸ! Gûdeojoĸ!
Pingortit :,: sigavit
Gûd sillaĸsoarmik
Kissivit pairĸsijô — votit
Ajortunut kattalauĸtut
Aungnut pissiarigangne,
Idluarsarlugit
Opigivaptigit.

2. Kernbillo Serafillo
Sajuklutik nâlekpâtit
Jehôva :,: ogavit;
Kristuseojotit :,: igvit!
Aut kovijoĸ erdlingnartoĸ

Pattangajut nunamêtut,
Nungusuitomut
Inôtigidlarpât.

814 a. Mel. 208 d.

O ihr Gottesheere. 1122.

1. Piulimajose,
Imgitsiaritse
Kujalinermik!
Illûnamarita
Illa nertordlerta
Gûb sauganganik!
Tamapta ingergapta
Asserorsimadlartogut
Kellujaujogulle.

2. Nertordlerutivut
Kugviornivullo
Nachogingilait
Kujalijutinik
Serrijutiniglo
Pijungnangitoк,
Taimaitoк kiksarlune
Jêsusemut aijuksauvoк,
Kugvit кaujingmagit.

3. Naglingniojotit,
Pitit tækkonâkit!
Uvagut tagga!
Ômativut pikit,
Ônarsitilaukit
Nutâmik mânna!
Sangêtut saimanernut
Kippalôjungnaermariglit
Ikkitit pivlugit!

4. Kivgatit tamaita
Pairitsialaita
Annorâmiktôк
Ubvartaumajomik
Aungnut ânanâmik
Pillilaukittauк!
Sullititsialaukit,
Kuviasungnermut кug-
vingit
Ablatsautilugit!

5. Illa кittorngatit,
Piniutijatit
Piulijaunermik,
Pairigannilaukit!
Nertorniarpâtit
Tagva illûnatik;
Mânêtut sangêtokut
Pânêtulle nâmaktomik
Tussarnidlartomik.

814 b. Mel. 595 a.

To God the only wise. 687.

1. Sillatujotuaк
Gûde attanivut
Nertortaule, itsaкsoaк
Piulingmattigut.

2. Aulatsiningata
Pairidlarpâtigut
Ajortogut sulle mânna
Issoкangitomut

3. Jêsusib tarnivut
Sapkuniangilait,

Tamaita Atâtaminut
Pititsomadlarpait.

4. Kattijomârpatta
Piulijaumajut
Takpâne, кanoкtôк tagva
Illauta uvagut!

815. Mel. 164.

Gelobt sei Jesus, Gottes Lamm. 1124.

Jêsuse Gûb Saugârsunga
Opigidlarlavuttôк!
Nakorilugo, ômunga
Piulijaumagapta.
Nâpkigingmattigut
Nertutsainarlavut!
Nunamiut кilangmiut
Anerniggit nertorlitsuk!

816. Mel. 39.

O dass Ihn doch jedes. 1125.

1. Attêtôк! illûnamassiata
mânna,
Jêsus nagligilavut inôtilluta!
Tarniptigut кuviasugvigilugo
Anerniptigullo nakoridlarlugo.

2. Saugârsuk, tâmna, tarniptingnik tamainik,
Aungminut kovimajomut pissilauкtoк,
Illanâк naglimut toккotigijivut,
Illûnata illa nakoridlarlavut!

KRISTUSIB TIKKITSOMÂRNINGANIK ÂNANAUNERMINE, ÔMINGALO NERRIUNGNIPTINGNIK.

817. Mel. 132 l.

Es ist gewisslich bald die Zeit. 1126.

1. Nelliutilârpoк illa
Jêsusib aккarvia,
Erкartorniarpait tagva
Inuit illûnaita;
Kuksanarpoк, silla tamât
Ikkomamut nungutaukpat,
Sorlo Pêtrus aglangmat.

2. Tiptulausijaromârput
Engelit illûnâne,
Toккungajut ômarlutik
Tagvainaк makkilârput;
Taimaipat sulle inôjut,
Tagva tagvainaк Gûdemut
Ablatsângortitauvut.

3. Jêsusiga! taimailerpat
Ikkingnut piulinga,
Annerilauкtavit pâne
Akkorнganêкovlunga,
Illakka illagellugit
Kilangmut ittertiminga,
Toккotigilauramga.

818. Mel. 211.

Liebster Jesu, liebstes Leben. 1127.

Nagliktara Jêsusiga,
Gûdiblo Saugârsunga,
Pêjaijoк ajornimnik!
Pituarijomavagit
Toккungnut piuligamga
Ungagituarivagit;
Igvit naglerкâramga
Piulidlarlungalo,
Ô-ma-mut nagligijomadlarpagit.
Piulijauvut tâpkoa :,:
Nerriкattaujuksat Saugârsûb Komuniôninganik :,:

819. Mel. 16.

Wol dem, welcher seine Lenden. 1128.

1. Pilorikpoк inuк tâmna,
Opallungaitsainartoк,
Kaumajome arvertartoк,
Soккosijuilune.

2. Pilorikpoк кollerminik
Orкsêtsainasuartoк
Uiksaк mullulerкôrpat;
Tâmna sillatojôvoк.

3. Kittorngavit pairijingat
Sinnijuitôjotit:
Sâlaкartungortiminga
Uerngatuaruma.

4. Issumakka tuppaktikit,
Pigâtsainarкovlunga,
Illingne sinnisitinga,
Kaiкonialerumga.

820. Mel. 161.

O ihr auserwählten Kinder. 1129.

1. Okpertut кennersimajut,
Jêsusib кittorngangit
Erкeasuktailititse!
Kina akkonapsingne
Nippungajoк
Erкeasuktoк?
Pigârtuksautsainarnise
Kamagijomangilase?

2. Pigâritse! pissiluse
Orкsuksapsingnik illa,
Kaumaкovlugit illuse
Ketterarmat unnuaк;
Gûb Erninga
Kaingmat illa,
Angijomik кaiкungmase
Sânganut aijuksauvose.

3. Taimaipat time tarnelo
Inulijaudlalerlîк!
Ullapirsartauкovlunga
Kaumalunga nellâgut.
Nerriungneк
Nellautsile!
Kuvianarninganullo
Itterungnadlar кovlunga.

4. Tussarnertoкaromârpoк
Kilangme imgertunik,

Engelit imgerkattauvut
Serritigijamingnik;
Piulimajut
Illûnatik
Harfesijarkattaulârput
Saugârsuk Gûd nertorlugo.

5. Tussarkôritse okpertut?
Harfesijatsiartunik?
Pâmakterpullo Saugârsub
Iksivautaksoanganut;
Kattangutit
Gûb inungit
Ittigganginut pâmakput
Opigomut kugviortut.

6. Illagêt serridlaritse
Jêsub inukotingit,
Kuviasugomârapse
Akkorngænne Serafit,
Serridlartut
Pânêmiut;
Attoromârnipsingnulle
Mâne âkiktauleritse!

821. Mel. 71.

O Herr der Herrlichkeit. 1130.

1. Nâlegaviksoak!
Opallungairtinga,
Killanârlunga
Tikkiniarnernik
Nerriunartomik,
Opiguktinga.

2. Immanuêliga
Sapputiuk tarniga
Nippunganermit
Piuliklernivit
Kailauktanganigle,
Pekarkovlunga.

3. Uitilaungminga
Inôlerkovlunga
Kaumajomele;
Jêsus Anernernut
Tessiortauvlunga
Arvertarlanga!

822. Mel. 75.

Ach Jesu, wie so schön. 1132.

1. Nertornartok illa
Illingnêleruma:
Jêsus tækkonâramga
Ullapirsalerparma,
Nunamillo kilangmut
Tikkikuma illingnut.

2. Ijik kanningalo,
Timinga ikkilik
Tækkojomârpavulle,
Tættigidlaraptigik,
Tamaitalo ikkingit
Kemergoniarlugit.

823. Mel. 230.

Wachet auf, ruft uns die Stimme. 1133.

1. Pigârtut kotsiktomêtut
Pângat nipliutivâtigut:

Tuppagitse okpertose!
Unnuarlo ĸetterarmat,
Imâk ĸaigarsudlarpâtigut:
„Kaititse uigasuit,
„Uiksaĸ ĸailermat
„Kollisse âĸilit,
„Makkiluse upagitse,
„Nerrimavingmut,
„Pagreartolerisiuk!

2. Nipjausijartut Engelit
Illagêt tussalerunigit,
Tagva ĸuviasungnermut
Illumingne ômatingit
Aulavlutik makkisâlerput
Nagligijingat ĸailermat
Ânanâĸsôvlune,
Tuksiarvigivât:
Gûb Erninga! najugarnut
Ittertigut,
Najuênalaungmitigut.

824. Mel. 151 g.

Macht eure Lampen fertig. 1134.

Kollisse âĸisigik,
Orĸsuĸartilugit;
Piulijauviksase
Nelliutidlarmat:
Timise tarnniselo
Pijarêrtisigik,
Nipliutijaugapse:
Uiksaĸ ĸailerpoĸ.

825. Mel. 79.

Was denkt ihr, wie man's nähme. 984.

Kanok issumavisê?
Nâlegaĸ tikkilerpat
Erĸsinajarĸitâ?
Aukagle ittiggangit
Kugvinut kunniklugit
Pâmaktervigidlarpavut.

826. Mel. 58.

Weicht alle von mir. 1136.

1. „Kammaksinga idluitose!"
Oĸautijomârpait tâpkoa,
Jêsuse sâlugo
Mâne pingitut;
Piulijaunatik okpernermut
Toĸĸungavut.

2. Angijomik ĸuviasukput
Illagêt piulijaumajut,
Ûvloĸsôjomârtome
Jêsub pissiangit,
Tallerpianut pititaugamik,
Serrivingmut.

827. Mel. 146.

Wie wär's, wenn der Gesang. 1137.

1. Tikkikunittigut
Nagliktub Nâlegapta,
Naipilerpâtigut
Kiksarĸattartilluta
Piunginiptingnik;

Ômatiptingnele
Killanârivlugo
Ungagilugolo.

2. Tagva serrivogut,
Koaksângaviginæglo,
Jêsus tikkikuvit
Uvaptingnut nunamut,
Aggavut illingnut,
Ungagijaptingnut
Issangniarpavut,
Illerasugata.

3. Angergartitigut
Ullapirsartauvluta,
Tikkilermiguvit
Erkartuiviksarnut,
Uvagut adsingnut
Makkitilauktigut,
Nangertilutalo
Tallerpingnêtune.

828. Mel. 185.

1. Jêsuse pituarigaptigit,
Kennuvigivaptigit:
Ômativut innigilaungmigit,
Aungnullo serparsakit;
Idluarijarnut âkikluta
Tikkivingne pijarêrkovluta
Itterkattigivlutit
Kuvianartovingmut.

2. Opallungairsimatimitigut,
Jêsuse tikkikuvit,
Sillatojotun-itsainarluta,
Uttakkitsainarlutit;
Ikkivit aunganut tokkungnullo
Kiblitsainarlugit ômativut,
Pagrearungnarlutit
Illerasulugata.

829. Mel. 164.

1. Okautaujungnatsængilak
Kuviasugviksavut,
Tussarupta Gûd okarmat:
„Atatab nagliktangit,
„Mânna nâlegauvik
„Kingormgutisiuk,
„Pijarêrtok illipsingnut
„Sillab pigiarninganit.“

2. Erksinartôjok imâgle,
Okpingitut pikpagit:
„Idluitoâlojose
„Aularitse uvamnit,
„Ikkomaksoarmut
„Kamisuitomut,
„Pijarêrtok Sâtanemut,
„Engelekotinginullo.“

ANERNIPTIGUT ARVERTARNIPTINGNIK KILANGME, KRISTUSEMÊTSOMAVLUTALO KILLANÂRNERMIK.

830. Mel. 106.

Mein Herz lebt schon im Himmel. 1139.

1. Takpâne kilangmêtsarêrpok
Ômatiga, tagvanêmat
Perkutiga pikominartok,
Jêsusima torkortanga
Uvamnut; tagvane illa
Tokkoviksakadlarpunga.

2. Illingnut inôjomavunga
Perkutigigamga igvit;
Tokkonek piksakautigivara,
Inukutigigamgale,
Inônimne tokkumnelo
Perkutigitsainarlagit.

3. Inôkojomagumga sulle
Angituinalerpunga:
Najornernut kaikolerumga
Kuviagiluarpara.
Pijomajarnik nâlektok
Kilangmut pijuksaulerpok.

830 a. Mel. 184 a.

Es halten eitele Gemüter. 1141.

1. Sunaungitunik ivlersijut
Nuna pitônasugivât;
Illitarksijulle Jêsumik
Perkutiniglo pânêtunik,
Tâpkoa nunamêgalluarput,
Ômatingille pânêput;
Arvertarasuarput taimak,
Issumat pânêkovlugit.

2. Tagva Paulus avitsomavok,
Abraha tokkojomavok,
Hiobe âniangordlune
Killanâdlarpok Gûdemut,
Eliasib nunamêdlune
Tarnine angergautjaukovâ,
Simeon uvlâmit unnungmut
Kaikojâunermik tussuvok.

3. Nâlekab aulatsijotôjub
Inôtsemik tokkomiglo,
Pine kippitsungnaertiniarpait
Kaikogamigit piviksame.
Angergarnerub Jêsusemut
Soraertipait okumaitut,
Jêsublo Palmit aggangminut
Kaipait sâlakalauktomut.

831. Mel. 83.
Mich verlangt Dich mit. 1143.

1. Kajungidlalerpunga
Jêsus tækkojomavlugo;
Taimaktauĸ ĸilangmiut
Nangiarungnaimariktut
Illagêniarlugit
Nertoromadlarpara.

2. Allarniarnangatôĸ!
Seningnêtitsainarminga;
Tættituarivagit,
Aggangnut tessiulaunga,
Kaiĸoniarkârnanga
Illingnut Jêsusiga.

832. Mel. 75.
Im Himmel ist mein Freund.
*1666.

1. Kilangmêpoĸ illa
Illanârijiga
Tunnidlartoĸ uvamnut
Ingminik naglingnermut,
Piksaerutsængilanga
Ôminga peĸaruma.

2. Igvit perĸutiga
Maksoatiparma:
Piksariniartavut
Illingne, angijôvut,
Ânanâvaksoarnut
Serritilârpaptigut.

833. Mel. 136.
Erwünschte Zeit. 1144.

Pijominaĸ!
Kaĸugo piviksauvâ,
Annerijaumajut illagællugit
Piulijiga tækkojomarapko?
Parngnainasuarpunga, nellonarmat
Uvlomelônêt naipitsungnangimangâpko.
Kaile, serrinartotuaĸ!
Pijominaĸ!

833 a. Mel. 218.
Es ist noch eine Ruh' vorhanden. 1145.

Sulle merngoerservekarpoĸ
Merngortortôjotit, attê!
Anersaumijotit tamâne,
Siorniovavit sulle;
Tautuĸôlauruk takpânêtoĸ
Saugârsuk mianersijôjoĸ,
Nangmagæksatit egikit!
Sorsungneĸ mâne nâsaraipoĸ,
Tuavi merngoerservingnut
Paunga itterniarpotit.

833 b. Mel. 230.
Heil'ger Bräut'gam unsrer Seelen.
*277. Anh.

Tarnipta annerijangat
Kuvê, pingitoĸatsænnata
Tamapta illingnêkupta!

Atsuilijut ikkorngænne,
Ikkingnut inûlimajunut
Kuviasuкattaugupta!
Tagva uvaguttauк
Pitinajarluta
Atâtavît
Perкutinginut;
Tautukpavut
Mâne issumanangitut.

834. Mel. 244.

Ich bleibe nahe stehen. *1678.

1. Nâlegaк ânialik
Najoromagapkit
Kemergoluarlagit
Kuviagigapkit,
Ittikkatit mânna
Erкiniarlakka,
Ijikik illutortuk
Ullernaigilakka.

2. Annerterigarnerpît,
Annersârnerpîllo,
Aungmik kiægungnivît
Kugviornivîllo,
Aiparilaulinga
Angergaleruma;
Kuvianartovingmut
Illaliorminga.

3. Kaiкogumga illingnut
Najuênarlutit,
Nellopkotidlarlunga
Kujagidlarpagit,
Mariatut tagva
Illingnut кaivunga
Ikkitit kunniklugit,
Kemmergolaitalo.

4. Kattangutigigapkit,
Jêsus nagliktiga,
Tikkitsomârviksalle
Sulle nellovara.
Sorlo tautungmattit
Illiniartivit,
Taimaktauк кaut tamât-
tôк
Najutsainarlagit.

835. Mel. 37.

Hier bleibt indess mein Loos. 1150.

Jêsus malliklugo
Piniarpunga,
Nâmagijanganut
Illingavlunga
Taimailiorlunga
Uttaккivara,
Illauкârtinnanga
Takpanêtunut.

NÂLEKAMUT ANGERGARNERMIK, TIMIBLO MAKKITSOMÂRNINGANIK.

836. Mel. 132.

Ein Würmlein bin ich arm und klein. 1159.

1. Koppergotuinauvunga,
Illumajaulungalo
Tokkomut erksinartunullo,
Mannigortigivagit:
Igvit Nâlegak Kristuse
Nangminek aklulauktotit,
Illingnut nippilanga!

2. Tagva aggangnut tarniga
Perkojomadlarpara,
Gûdik uvamnetsainarit
Anernîllo pêrnago;
Okarungnarungnairuma
Pikit annersauminikka,
Tussarlugillo. Amen.

837. Mel. 132.

Wenn mein Stündlein vorhanden ist. 1162.

1. Piviksara tikkilerpat,
Angergarniaruma,
Jêsuse aiparilaunga,
Ikkajortailinanga,
Nâkpat mâne inôsera,
Tarniga tunnilârpara
Aggangnut, Jêsusiga.

2. Tokkomit makkilauravit,
Ômartitsomârparma;
Tokko erksigingilara
Tættituarigapkit,
Illingnullo kaileruma
Najuênarlutit tagva
Kuviasuktiparma.

3. Mânna avatigigamga
Mannigorvigivagit,
Avitauniangilanga
Illingnittauk tokkome;
Tokkungnulle inôtsemik
Illa nungusuitomik
Piksakartilaukparma.

838. Mel. 83.

Jesus meine Zuversicht. 1164.

1. Jêsus tættigijara
Kellujigalo ômarpok,
Tamanna kaujigapko,
Sattômajuksaungilangâ?
Tokkub illusingata
Koaksârtigalloarmanga.

2. Ômarmat Jesusiga
Ômadlaromârivunga,
Najordlugolo tâmna,
Sôg tagva koaksârtuksauvîk.
Avatigigaminga
Allaromangilânga.

3. Allaromangimanga,
Kuviasuktoк tarniga,
Tættituarigapko;
Tokkolerpallo timiga,
Mannigortigivara,
Adsigijomârapko.

4. Kellaksorsimavunga
Okpernermut tâpsomunga,
Avisârungnairuma
Sakkertitsomârpângale,
Tokkub avitilunga
Jêsumit, sapperpânga.

5. Ijîmnut ukkungnunga
Illitarijomârpara
Jêsus Piulijiga;
Ôma serritilârmanga,
Ajulernera tagva
Ikpigijungnaipara.

6. Mâne кugviorpaktut
Pâne pinnarnaromârput,
Mâne ivjungolertut
Ânanâmik makkilârput:
Oкumaitullo tagva
Tamât pêjarpait ôma.

7. Timiga mannigorit,
Unêt tokkojuksaujotit,
Jêsub timigingmattit
Ômartitsomârivâtit,
Tussartaukpat nippinga
Illuverne tamaine.

8. Uvingub issumangit
Sâlagijæksarivasse,
Tarnise tunnilugit
Najoromadlartapsingnut;
Ômamut najorsiuk
Killanârvigijase.

9. Jêsus Piulijiga
Puigorungnailerpara
Nuname inôvlunga,
Aungminut pissiaringmanga
Kujagijomavara
Inôsimne illûnâne.

839. Mel. 149.

Schickt das Herze da hinein. 1165.

1. Ômamut najorsiuk,
Jêsusib najugâ,
Kajungervigisiuk,
Najuênarlugo;
Kaumajoк pânêtoк
Allarungnairsiuk,
Keajungnaiviksaк.

2. Gûd ikkilersimajoк
Pivluta tokkotaк
Tagva ullernaigivât
Kujagidlarlugo.
Mânelo pitôvoк
Tokkotaк pivluta,
Angerarkârata.

840. Mel. 132.

Du gingst in Tod zu unserm Heil. 1166.

Piulivluta tokkovoк
Pivluta illijauvoк,

Taimaitokuttauk timivut
Adsigijomavlugit;
Sorlo timâ ikkilertak
Ananâmik makkimingmat,
Angerviovoguttauk.

841. Mel. 151 a.

In meines Herzens Grunde. 1167.

1. Ômatimne atternik
Tokkungnik aungniglo
Issumatsainarlanga,
Kuviasukovlunga;
Torkulauruk tarniga
Kikkiaktornernut,
Aungnullo ômatiga
Missuktitsainaruk.

2. Jêsusiga tarniga
Serngnigilaungmiuk
Ajortunit tamainit
Sapputilaungmiuk;
Illingnêtsainaruma
Nunamêtillunga,
Kuvianartovingmut
Aijomârparmatauk.

3. Nagligijomavagit
Ôvanêtillunga,
Illûnarma illingnut
Tunnijomavunga,
Tarniga innigiuk
Pissiarigangne,
Omatigalo piuk
Idluarsilugo.

842. Mel. 22.

O Jesu Christ, mein's Lebens Licht. 1168.

1. Nâlegara Jêsuse Krist
Sungertûtigênarpagit,
Tujormijotun — inama
Nunameinôtillunga.

2. Tamanemiôtillunga
Ingergajotun — ipunga,
Takpaunga angergarvimnut
Tokkungnut pijarêrtomut.

3. Ikkingnut aupalluktanut
Kidsijârnernullo aungmik
Ajortunit ubvarminga
Nekkoksitilaungmingalo.

4. Mittautigijaudlarnernut
Niakôsertaunernullo,
Pêrtaulit pitlautiksakka
Idluarsitilungalo.

5. Immerungmik nipleravit
Sungalingmik immitaunît
Nekkoksijutigilago
Kappiasulerangana.

6. Kappiasumut nippivit
Aungmiglo kovilaungnivit
Âniavingmit tarniga
Piulilikko Jêsuse.

7. Sennerkab kappininganut
Tarniga torkulaungmiuk,

Kemalerpago timiga
Illingnêtsainarkovlugo.

8. Engelit illagivlugit
Nakorênaromârpagit,
Okpertut illagællugit
Ijîmnut tækkolârpagit.

843. Mel. 79.

Wenn kleine Himmelserben. 1161.

1. Tagva nutarârsuit
Gûmut angergarunik,
Assiotsangilat:
Atâtab kilangmêtub
Torkotuinarpaille
Piulijaudlarkovlugit.

2. Baptijutikut Gûmut
Tunnijaudlarnattale,
Kittorngarilerpait:
Kanorle tagva tokkub
Akkonarungnarpagît?
Jêsub angergautimmagit.

3. Nuname sorrutsine
Perorsaraidlarmatta
Ajornerit illa,
Taimaimat, Nâlegapta
Issumanganut tagva
Tunnivavut najugânut.

4. Illa sorrusek igvit!
Kuvianartovingmut
Aisâdlaleravit,
Kuviagivaptigit,
Gûdib kittornganginut
Kilangme illauleravit.

844. Mel. 106.

Wer weiss, wie nahe mir mein Ende. 1170.

1. Nellonarpok, kanga timiga
Tokkomut pijuksaumangât,
Kingorlerpâk kappianartok
Kaisâdlarniangimangât.
Aut pivlugo kennuvunga
Illingnut angergarlanga.

2. Jêsumit avitingilânga
Inôtsima tokkublônêt,
Tômasetut okautivara:
Gûdigalo Nâlegara!
Aut pivlugo kennuvunga:
Illingnut angergarlanga.

3. Piulijiga attilaukpara
Taimangat baptitaugama,
Taimaimat Gûdib naglikpânga
Kittorngarileraminga,
Taimaimallo kennuvunga:
Aut pivlugo itterlanga.

4. Jêsub timinga nerrivlugo
Aungalo immilaurapko
Puigorungnatsængilânga;

Illumiu tarivara.
Timinga aungalo illa
Pituaritsainarpakka.

845. Mel. 175.

Wen hab' ich, Herr, als Dich.
1171.

1. Kina tættigilârpigo
Kappiaktoadlarnima
Kingorlerpângane nuname?
Kina tarnimnik pairksiva
Uvanga sangêtôjunga
Tokkomut tikkitaulârurma?
Tagva tungavigivagit
Gûdiga Piulijiga.

2. Okpervigimarikpagit
Perkutiginiarlunga
Ikkingne torkorniaramga;
Tagvane erksingilanga,
Sumullônêt okpernera
Sâlagijaujungnatsængimat.
Inôtsimne pigigamga
Tokkumne pigigivarma.

846. Mel. 165.

Freu' dich sehr, o meine Seele.
1174.

1. Kuviasulerit tarnîk!
Puigolerlutillo
Siarklernernik tamainik
Nâlekab kaikungmattit:
Mânna aijuksauvotit
Kiksarvigilauktarnit
Kuvianadlartovingmut
Sorainiatsængitomut.

2. Senningnut aijomavunga
Jêsus tokkoleruma;
Ikkikut ittilârpunga
Kilangmut torârvimnut,
Illa Paradîsemut
Ajortub aivianut,
Jêsus ittertilârparma
Pinnarnarsitilungalo.

847. Mel. 208.

Sel'ge Lebens-Stunden. 1180.

Inôviksatuak
Jêsub ikkingine
Mâne nuname!
Tussarnertotuak,
Nakoriguptigo
Jêsub tokkunga!
Ânanaunerpâmigle
Pâne inûlijaumajut
Nertudlaromârpât

848. Mel. 218.

Nunamik kemailâromajub
Nâlekame, tâpsomatauk
Mâne pilorigutigivâ,
Inôlune tâpsomane;
Tussudlartuble Piulije
Erkitsomavlugo takpâne,

Merngoêrvingmut pivoktauk:
Tagva akkisuktitaulârpok
Anerninga kiksarkattartok
Tussujorlo saimanermik.

849. Mel. 58.

Wie wohl, o Jesu! wird uns. *1713.

1. Illa pilorigomârpogut
Jêsuse! igvit tækkuksaunak
Nagligidlartavut
Mâne tamainit,
Okerpervigijavullo ômamut,
Tautukuptigit!

2. Sakkerviksat nelliutikpat
Illagêt illaliorungne,
Kanoktôk Jêsuse!
Âkiksortigut,
Itterkovluta kuviasugvingnut
Najugarnut.

850. Mel. 9.

Wenn ein Herze merken kann. 1185.

1. Inûb missigiguniuk,
Angergarviksane,
Jêsus aivigilugo
Tuksiarvigivâ.

2. Imâglo okautivâ:
Merngortudlarama
Ailaungmiuk tarniga,
Angergartidlunga.

3. Tarningêrtok timiga
Merngoêrsilerpok
Ivjume, ômarviksak
Nelliukârtinnago.

4. Innigijomârivâ
Ama tarningata
Jêsuse tautuklugo
Nungusuitomut.

851. Mel. 230.

Wo seit so viel hundert Jahren. 1186.

Jârit hunderdit unnuktut
Okpertut tamât pivinginut,
Angijullo mikkijullo
Ailerput, nâksaungitomik
Inôniarlutik, Gûdemik
Nagliktut, nâletsiartullo,
Tagva illûnatik
Tækkolerpât tâmna,
Naglingnermut
Pângat pijok,
Tokkolauktok,
Pivluta illuvertaujok.

852. Mel. 23.

Du verlangest mich hinüber. 1188.

1. Jêsusiga kaikogamga,
Tagva tamanêlerpunga!

Nellopкotigallоartunga
Takopsoagilaungminga.

2. Tamaita кattangutikka
Illingnut perкogivakka,
Kemmakapkit, tâpkonunga
Ullapкotekartiminga.

853. Mel. 168.

Bei Dir, Jesu, will ich bleiben. 1193.

1. Jêsusiga najornerne
Itsainaromavunga,
Pairitsainalaungmingatôк
Pattangatsainarama;
Kanoênimnik tamainik
Oкautênaromavagit,
Tuкsiarvigivlutit:
Âкilaungminga aungnut.

2. Illingnullo okpernermut
Ungatsainalaulanga;
Timigalo tarnigalo
Idluarsalaungmigik:
Angergarкolârumgalo
Nunamêtsungnaerкolunga,
Kugviorungnaipunga
Najornerne — ikuma.

854. Mel. 58.

Ich werd' mich über mein. 1194.

1. Tarnima piulijauninga
Opigosumut erкarpara
Tattamnartoкsôngmat
Piulijima
Tammarкattaralloartillunga
Nâpkigingmanga.

2. Toккoкârtinanga
Nâlegaк Jêsus!
Mannigortigitsainarlagittôк
Tautuklutit,

3. Âniatillutit
Toккolutillo
Aullo ajungitoк kovigangne,
Piulivlunga

4. Kuviasulârpunga
Angidlartomik,
Kilangme ikkingne merngoêruma
Sullinimnit!

5. Tussarneromârpoк,
Takpânemiut,
Piulimajattit illûnatik
Tuksiarpatta:

6. „Jêsuse pivluta
„Toккotaugavit,
„Ômamut nakoridlarpaptigit
„Sorairata."

7. Nâlegak illûnatik
Mattomanêtut

Kilangmêtullo nakorilitsuk,
Amen illa.

855. Mel. 164.

Nun Herr, der Du im Thränenthal. 799.

1. Keanartovingme mâne
Gûd illannâkarnernut
Tækkonârnivit illume
Nekkoksitimmattigut,
Kuvianadlartok
Najugarnêtorle,
Pâne pigijomârtavut,
Mâne ikpigilerpavut.

2. Tamapta âkiksortigut,
Mâne inôtilluta
Nakorilutit ômamut,
Paunga perkârtinnata
Kênavit sânganut;
Tarnivut timivut
Ivsornaititautsainarlit
Pâne illaukârtinnata.

ANGERGARSIMAJUNIK ILLAGÊKTUNIK, NAKSAUNGITOMIGLO ÂNANAUNERMIK.

856. Mel. 152.

Liebet Gott, o lieben Leut'. *1732.

1. Gûde erdligilugo
Nâlengniarsiuk,
Inuit Engelillo
Nâkoridlarsiuk:
Kennertane nuname
Paritsiarmagit,
Angergautijanelo
Kuviasuktipait.

2. Pakkoa angergartut
Pilorikput illa,
Kuvianartovingmut
Ittersimagamik.
Mâne nachogijauvut
Okpingitunulle,
Mânna kuviasukput
Issokangitomut.

3. Kiksartitaukattartut
Angergarsimavut,
Gûdib sânganut pivut
Piulimajunut.
Ômatitik ubvarpait
Jêsusib aunganut,
Kugvingit allarterpait
Kôktut ijinginit.

4. Pakkoa attigivait
Annorât kakkortat
Immerungniangilat
Kângniangilallo.
Jêsub kaikopattigut
Illagêngnerminut
Nellipsarominarpok
Nuna kemmaklugo.

5. Amitok apkosinek
Attorniarlavut,

Kilangmut illingangmat
Illa inôtsemut.
Jêsusib inôsinga
Taimak malliklavut,
Igsarasuarlugo
Adsigêgomamut.

6. Kigli͡giutigilavut
Toккonît inungnut,
Tarningillo illingnut
Kajungersarlugit;
Jêsuse ânianît
Tættigigaptigo,
Tamapta кaititigut
Takpaunga illingnut.

857. Mel. 97.

Wie freut sich doch mein ganzer Sinn. 1197.

1. Illuêngardlunga tagva
Kuviasudlalerpunga,
Gûb кittornganginut mânna
Jêsusib illautimmanga!
Taimaimat ajortut illûnaita,
Ômamut tamât ipperarpakka,

*2. Taimaidlarmat, okpernikut
Sâlauvut suksauкôngitut;
Utaккivakka ânanât
Kilangme pânêtut nutât;
Saugârsûb aunganut tamakkoa
Illûnaita kingormgutivakka.

858. Mel. 205.

Amen ja, Halleluja. 1199.

1. Kujanaк, кuvianaк!
Jêsuse nertorpaptigit,
Illingne, pajugarne
Inniksaкarкogaptigut;
Illuvatik okpertut
Kuviagidlarlitsuk
Takpâne sorairata
Nâlekamêlârapta.

2. Illagêt — pigâritse!
Opallungaitsainarluse,
Nâlegaк — кannidlarmat;
Kattititaulervialo
Okpertoкotiminut
Âкiksortaungmat mânna,
Nipliavigisiuk:
Kait Nâlegaк Jêsuse!

859. Mel. 119.

Hätten wir nichts als. 1200.

1. Inôseк — nuname
Pituariguptigo
Issumagitsænnagolo
Inôseк nâksaungitoк,
Inôluta kissiane
Kristuse nerriuginago,
Suksauvâ? :,:

2. Aukagle! — ovane
Kugviorvekarpogut;
Pâne kattersolârpavut
Mâne pinniartavut;
Inôjok nertornartomik
Itterpok kuvianartomut,
Kilangmut. :,:

3. Serrile :,:
Tarne piulijaujok
Taimak Jêsusib pivâtit
Mânna upkuêrtauvok
Kilak, Gûdib tikkipâtit
Time kemaklugo âpâtit
Ingminut. :,:

4. Kaumajok :,:
Mânna sakkijâlerpok
Hallêlujâleritsetôk!
Kaumajub kittorngangit
Engelit illagilugit
Jêsus nipliavigisiuk!
Kaumajok.:,:

860. Mel. 208.

Selige Gedanken. 1202.

1. Nekkoksinartojok
Nerriugijavut
Sokkosingitok!
Jêsub najugânut
Itteromârtogut
Tækkolerlugo,
Pânetok serrinartok;
Mânelo inôtilluta
Ungagênarlugo.

2. Pâne Jêsusiga
Kemmergolerlugo
Nagliktigêmut,
Ajornimnit mâne
Piulingmangale
Âniaminut,
Timemik ikkelingmik
Kunniklunga tækkonermut
Kuvianartotôvok.

861. Mel. 9.

O Jerusalem, du Stadt. 1208.

1. Illagêt takpânêtut!
Uiksak pivasse
Nerriugidlartavut
Mânna tækkovasse.

2. Kanok illingavise
Piulimajose?
Kugviorungnailuse,
Taututsainarmase.

3. Inôtsialauritse
Merngoerserluse,
Tikkitsiarivlugit
Okpertokattise.

4. Sulle nunamêpogut
Kiksarkattarvingme.
Kuviagijanganut
Âkiktaukovluta.

5. Tumise attorpavut
Sivorliojose,
Mittautigijaunise
Tukkisigivavut.

6. Issumaĸârtinnase
Salutilerpapse,
Kunniklugit ikkingit
Sorlo pigapsigik.
7. Takpâne attautsemik
Inniksaĸarpogut
Gûd soraijuitomik
Nakoridlarpavut.

862. Mel. 15.

Gehabt euch in der Heimat. 1209.

• Kuviasugitse ĸilangme!
Nunamêtogut sulle,
Jêsub itterĸojininga
Paunga uttaĸĸivavut.

863. Mel. 184 a.

O angenehme Augenblicke. 1211.

1. Kuvianamêk nelliutoĸ!
Nerriungnermik saĸĸêjoĸ,
Angergarĸojaularaptatauĸ
Paunga piulimajunut
Hailig, Hailig, Hailigêrtunut!
Pilorênartuksaugapta,
Tâmnalo taututsainarlugo
Aungmut ullapĸosertivut.
2. Kuvianaĸ allianamêk!
Kaumaneĸ ussornadlartoĸ!
Kilait illûnatik seĸĸiningat
Kaumaksaromârpattigut,
Piguptigo imgerusertâĸ,
Gûd tækkuksaulertillugo,
Nertoruptigolo Saugârsuk
Toĸĸotaulauĸtoĸ pivluta!

IMGERUTINIK SORAIRUTIKSANIK.

864. Mel. 164.

Der Herr gesegne und behüt'. 878.

Nâlekab sapputiluta
Pitsartutilitigut!
Nâlekab saîmanerminut
Kaumaksarlitigullo!
Nâlekab Gûdipta,
Illagêktitane
Mânna tækkonâlauligit
Ullapirsautekartiligit.

865. Mel. 22 a.

Die Gnade des Herrn Jesu Christ. 185.

Kristuse nâpkigittigut!
Atâta nagligitigut!
Anernerlo ajunginek
Illagitsainarmitigut.

865 a. Mel. 167 g.

May the grace of Christ our Saviour. 208.

Jêsusipta saimaninga,
Atâtab naglingninga,
Anernerub illagêngninga
Missigitsainarlavut!
Tagva inôniarpogut
Nagliktigêdlarluta,
Piksaкarluta takpângat
Kuvianadlartunik.

866. Mel. 8.

Ach bleib mit Deiner Gnade. 695.

1. Nâpkiningnernut Jêsus
Najutsainartigut
Aкkonaкtauкonnata
Ômigijiptingnut.

2. Oкautsitit Piulijik
Uvaptingnênarlit!
Piloridlarкovluta
Ovane pânelo.

3. Kamanernut кaumajoк
Illagênartigut!
Tammartailitilitigut
Miksekârnivittôк!

4. Saimanernut Nâlegaк
Pitsartutitigut!
Ajungitut tamaita.
Agliserкovlugit.

5. Nertornarnit Gûdivut
Saккijâtsainarle!
Ajortunit tamainit
Piulilauкtigut.

IMGERÛTINIK SAIMARTITSINERMIK.

(a) ATTAUTSEMUT ILLINGAJUNIK.

867. Mel. 79.

1. Aulik Piulijivut
Saimartidlalaungmiuk
Una illavuttôк,
Ômatinga kibliguk
Timingnut ikkilingmut.
Nâlegaк tussartiguttôк!

2. Ômat nertornadlartoк
Pivluta ikkilertaк
Pitsartutilauruk,
Ikkivit iptingænnut
Pitsartuningænnullo,
Tarninga pijariaкarmat.

868. Mel. 10.

1. Aungnut ubvarsimajoк
Soккosijuititsuk

Unganerme illingnut,
Perkojarnik nâlektitsuk!

2. Tarninga inûliuk
Omatâ kibliklugo,
Issumangit illingnut
Torârtitsainalaukit.

3. Inôtillugo mâne
Nangianartovingme
Serngnigitsainalauruk
Ajortunit tamainit.

869. Mel. 22.

1. Aungnut pissiarigangne
Ubvalauruk ômatinga,
Âkilaungmiuk tokkungnut,
Akkiksaukovlugo aungnut.

2. Nutâmik attitilauruk
Gûb idluarijanganik
Piniutigilauktarnik
Tokkungnut âniarnullo.

3. Illagêktut akkorngænne
Kivgartorkovlugo sângne,
Aiparitsainalauruktôk
Tamaine ikkajorlugo.

870. Mel. 11 a.

1. Jêsus piuligangne,
Illavut una, sângne
Inôle, âkilauruk
Tamât nertornautingnut.

2. Nunamêninganelo
Pairitsainalaungmiuk,
Tessioruk aggangnut,
Pêrkonnago illingnit.

3. Kivgartorkolerangne
Pijariakartanganik
Tunnitsivigilauruk
Ikkajorlugo tamât.

4. Pitsartunernut Jêsus!
Ajugautilauruktôk
Nukkekanginingane,
Tættituaringmattit.

(b) MAGGUNGNUT.

871. Mel. 79.

Aungnut erdlingnartomut
Idluarsalaukiktôk
Perkutigigangne,
Kajungertitsainakik
Illingnut soraiatik
Inônasuarkovlugik.

872. Mel. 23.

1. Naglingnernut ômatigik
Ônarsitikik nutâmik,
Tessiulaukik aggangnut
Piuligangne tokkungnut.

2. Kaut tamât serngnigilaukik

Tammarkonnagik illingnit,
Apkomele amitome
Arvertarkovlugik sângne.

3. Tarnigik ivsornaitikik
Ungatilugik illingnut.
Angernitik malliklugik
Sokkosijuerkovlugik.

873. Mel. 10.

1. Jêsusiga! illingnut
Mânna tuksiupavut
Saimarlugik pairikik
Mattomanêtillugik.

2. Ômamiglo nutâmik
Tunnitsivigilaukik,
Asserorsimanigik
Tokkungnut tokkotikik.

3. Sujungaitilaungmigik
Idluaringitarnit,
Pigannertilugiglo
Unganerme illingnut.

874. Mel. 164.

Kattangutîkput ukkoa.
Aungnut serparsalaukik!
Saimarsainernut kaut tamât
Kolangiarvigikik;
Kiksaleraikpannik
Mannigorsâlaukik,
Najornivit nekkoksinartub
Illagitsainalauligik.

(c) UNUKTUNUT.

875. Mel. 79.

1. Piulijivut aulik
Saimartidlalaungmigit
Ukkoa illavut,
Ômatingit kiblikit,
Timingnut ikkilingmut,
Nâlegak tuasalauktigut!

2. Kattangutit ukkoa
Pivlugit kennugapta,
Jêsus! nâpkigikit,
Aumatikit tokkungnut,
Inûlilugit aungnut,
Ungatikillo illingnut.

3. Aggangnut puttolingnut
Tessiutsainakittôk.
Saimasârlugillo,
Innigikit Jêsuse!
Ivsornaitikit sângne,
Naglingnernut kiblilaukit.

4. Idluarsitilaukit
Âniarnut aungnullo,
Inûlilugillo
Ikkingnut, Anernernut
Tessiokit, naglingnernut
Ônarsitsainarkovlugit.

876. Mel. 10.

1. Tungatikit tokkungnut
Âniarnullo aungnut,
Innigitsainarlugit
Pêrkonnagit illingnit.

2. Nangminek kennerangne,
Tagva illagêktune
Pivalliakovlugit
Aungnut serparsalaukit;

3. Aglisidlartilugit
Aungnik iptekartikit
Tessiokit tamainut
Idluarijarnuttôk!

877. Mel. 146.

1. Gûde tessiokit,
Inôtseme nuname,
Kemangniarnagit,
Sapputitsainakille,
Pairikillo, aungnut
Pissiarigangne,
Inôlît tokkungnut
Angergarkâratik.

2. Kaumartitsinernut
Illitarksitilaukit
Pattanganermingnik
Piuliklernerniglo;
Tungatilaungmigit
Tokkungnut aungnullo,
Sokkoserkonnagit
Inukotingnele.

878. Mel. 167.

Kivgaujungnaitilaungmigit
Idluitunut aungnut,
Pinasuartilugillo
Ivsornailinermingnik;
Illingnut inôkovlugit
Idluarijarnullo,
Nokkalerangatta, tagva
Tuppaktitsainalaukit.

879. Mel. 159.

1. Ômatingit kellaksukit
Ômatingnut Jêsus!
Nâletsiartilugillo
Ajokertûsernik.
Nangminek tessiulaukit
Apkotingne manniktome,
Ajokertulaungmigillo
Idluarijarnik.

2. Jêsusivut angerningit
Tussajarêrangne
Sokkosijuitilaukit
Pitsartudlarnernut.
Illingnit sapkutailikit,
Pairikit nertornartomik,
Issumatit tâpkonunga
Nâmaksekârnagit.

3. Ovunga aiklaurangne,
Kivgartorkovlugit
Illagêktokotingnele,
Ikkajutsainakit;
Pijangit aulatilaukit,

Pairiuk arvertarningat
Igsagaksangortidlugit
Illagêkotingnut.

880. Mel. 106.

Atterne Gud ingergarmalle (mannik, matta)
Illagitsainalaungmiuk (gik, git)
Engelikut sapputilauruk (kik, kit)
Nangianartokalerpat,
Kanoênane (tik) perkovlugo (gik, git)
Tillijauvigijaminut (mingnut).

(d) SORRUTSEMUT ATTAUTSEMUT.

881. Mel. 58.

Sorrutsinik naglingniktotit
Jêsuse pairksijôtôgavit,
Nâpkigitsainaruk
Nutarak una,
Perortilugo illingnut illa
Kittorngaule.

(e) SORRUTSINUT ATTAUTSEUNGITUNUT.

882. Mel. 164.

1. Nagliktok Jêsuse! igvit
Sorrutsit naglikangne.
Illingnut perortilaukit
Kuviagijarnuttôk;
Pairitsainalaukit,
Agliserkovlugit,
Illingnut inôkovlugit,
Kilangmut kaikokârnagit.

2. Jêsusib Piulijipse
Erkilise nutâmik,
Aungminullo ubvarlise
Inôsertârtilise,
Kuviagijanganut
Illingakovluse;
Nellipsarsiuk uvlome,
Nâpkigijomadlarmase.

NIPPISIORUTIT

VERSIT ILLÛNAITA, AGLANGNE TAMAKKONANÊTUT PIVLUGIT.

A.

Abba Atâtamnik! mânna 239
Ablatsângortitaujomavl. 492
Abrahamut angilaukpok 23
Adamekut assiojilauktam 43
„ tammarapta 23
Adsigilerluta aglât . . 57
Adsigijomagaptigit . . 679
Aggakpîllo saimarpânga 375
Aggaktit puttomajut . 594
„ puttortaumajut 755
Aggangillo ittiggangillo 130
Aggangne Gûd innilanga 306
Aggangnut pitsartujunut 721
„ puttolingnut 875
„ puttomajunut 758
Aggangnut puttosimajunut 406
Aggangnut tessiortigut 194
„ tigulaunga 475
„ tigumiænga 454
Aggut Jêsuse Gûdiga . 21
„ Jêsuse pingipat 385
„ kovilaurangne ôm. 670
„ kovilaurangne suj. 481
Aglait hailigit illa . . 6
Aglaksimavok illingnik 664
Aglisidlartilugit aung. 876
Aglisitsainarluta inô. 513
Agganne puttoggit Jêsub 732
Ahâgle Nâlegak Jêsuse! 289
Ahâk Jêsuse! kittorngat. 239
„ Jêsuse sângnut 220
„ Pairijiga saugârs. 432
„ tamânêpunga . 88
„ tarniga kêdlartok 505
Ahamarik ajortokullôvung. 353
Ahamarik! Gûd okarpok aj. 207
Ahamarik! Gûd okarp. pij. 209
Aileruma perorsêvingmut 130
Aipânik inuartomut . 116
Aiparêk sivorlerpâk . 696
Aiparilaulagit Gûdiga! 95
Aiparilaulagittôk! Get. 132
Aiparijomavagit Golgatam. 387
Aiparitsainaromadlarlugo 386
Aipavut tækkuksaujungnai. 707
Aititse nellojut nunang. 806
Ajokertolaunga kuvia. 219
Ajoksarnartovingmênapta 199

Ajoksatsainarluta pin. 212
Ajoksatsainarnivulle . 706
Ajoktarnik nellungilak 173
Ajorama anernernut . 495
Ajornek illume . . . 211
Ajornernik ikpigijok . 45
Ajornekangitotit Jêsus 696
Ajornerit allarlavut . 93
Ajornikka illa unnuk. 224
„ pivlugit kapp. 114
„ pivlugit sior. 137
„ tamaita. . . 262
Ajornikkalo tamaita . 109
Ajornima miklitipânga 463
Ajornimnit ubvarmanga 22
Ajornimnut tokkung . 246
Ajornipta nênermatsuk 93
Ajorniptingnut tokkung. 24
Ajornise pivlugit sannik 30
Ajornivullo tamaita . 279
Ajornivut pêjalaukittôk 562
Ajornivut pêjarmagit . 39
Ajorsatsainarpungale . 451
Ajortoliksôjunille ern. . 217
Ajortoksôjogut illa . . 464
Ajortoksôvluta . . . 16
Ajortoksôvogut omi. . 215
Ajortoksôvunga nellaj. 462
„ illa . 239
Ajortokullôjosetôk . . 208
Ajortomik akkunekа . 257
Ajortorlo illumnêtok . 488
Ajortoselo illipse . 42 c.
Ajortose tækkosiuktôk 212
Ajortuggit naglingmagit 559
Ajortunga pigivarma . 508
Ajortunit ajortûnersau. 211
Ajortunut unganermit 671
Ajortut nênidlalerppanga . . . 308
Ajortut ômatinginut . 13
„ pitlartaujutitit 98
Ajoruma kannimamut . 123
Ajugaujok kujagijartor 151
Ajudlarpunga nel. . . 278
Ajulênadlartunga . . 354
Ajulernera tagva . . 245
Ajulernivut angijok . 352
Ajulertunik tamainik . 676
Ajungitoksoak Jêsub. . 72
Ajungitamnut tamainut 322
Ajungitullinikkalo ass. 17
Ajungitullinît pil. . . 339
Akigomavlutale . . . 539
Akkerartortulle . . . 92
Akkerartortut illingnik 4
Akkerkotut illa . . . 628
Akkillêvigilutit, Jêsusiga 134
„ sap. . 110
Akkinermik ajorpunga 107
Akkisartuivlune . . . 27
Akkonaptingnêkuvit . 81
Akkonaptingnelerittôk . 582
Akkonaptingne unêt . 608
Aklugalloartub . . 47 a.
Aklujokullôdlarama . 496
Aklulerlune tikkipok . 34
Aklunima Jêsusiga . . 505
Aklunima angijoksôning 509
Aktoleruma timimnik . 71
Allagaigilaukpakka . . 137
Allarniarnangatôk . . 831
Allarlavut . . . . 537 a.
Allaromangilara . . . 420

Allaromangimanga . . 838
Allaromangivâse . . . 31
Alliagidlarpara . . . 421
Ama tækkolârpaptigit . 167
„ tækkonâlaunga . 134
„ tækkonâraminga . 257
Amen Abba Jehôva . 190
„ illa Hallêluja . 709
„ illa nertudlar . 365
„ kiblingnartomik 555
Amerkotuu-ipallônêt . 211
Amitôk apkosinek . . 856
Ânânatut najuênanga . 435
Ânanaujok Nâlegak . 736
Ânanaunermut Nalegak 346
Ânanaunerpângojotit . 499
Ânanaunersoak . . . 20
Anernek Gûde . . . 465
„ Gudiojotit . 179
„ Jêsub . . . 735
„ naglingniktotit 472 a.
„ ômartitsijok 200
„ pângat . . . 445
„ piniarnitit . 200
„ tokkungajunik 630
Anernænger kârtinnanga 257
Anernænger tok Nâlegak 145
Anernerlo ajunginek 178
Anernermut erniango 441
Anernernut najunga . 768
Anernerpîllo timiga . 326
Anernerpît innerteri. . 470
„ tuksiartitima 744 a.
„ tuksiulinga 744 a.
Anerniojut 797
Anernîk Jêsub . . . 304
Anernipkut Jêsub . . 144
Anerniptigut aggaktit . 582
Anernît ajunginek . . 9
Anernivut kiblikit . . 549
Ânertaulauktotit . . 698
Angergarkojaukârnanga 606
Angergartittigut . . . 827
Angidlarmat okautau 629
Angijok Jêsub attinga 545
Angijomik kangusukpogut 187
„ kuviasukp. 826
Angijunut mikkijunut 553
Angmarkojominadlarpok. 427
Angnerpâk mittautaung. 137
Angnerpângojok . . . 154
Angut ânialik kem. . 298
„ ânialik mâne . 295
„ ikkilik . . . 399
Angutîgle magguk . . 160
Ânîadlarkârvingnit . . 132
Ânîagavit kiæguk . . 733
„ Jêsuse . . 226
Ânîajotit tessiulaukt. 669
Ânianadlartomut . . 30
Ânianartomik. . . . 432
Ânianga ômauartomik 130
„ pivluta . . . 79
Ânîangit ikpigi. , . . 399
Ânîangita kissimik . . 412
Ânialik nagliktok . . 145
Ânianitit kikiaktor. . 102
„ nênikit . . 649
Ânîarnut tamainut . . 428

Âniarnut toккungnullo 370
Âniatigingmanga . . 259
Âniatillutit 854
Aniatitaugaville . . . 138
Âniavigijarnut . . . 572
Aniavîllo akkiksang. . 103
Âniavinginut tamainut 99
Âniat Jêsusiga . . . 110
Annerijaumanivut . . 315
Annerijipta Jêsub . . 314
Annerimanivut . . . 312
Anneringmattigut . . 359
Annersâtainarniptingnit 21
Annerterigârnerpît . . 834
Annikitotuinarmigle . 159
Annoraijarlugolo . . 92
Apкome amitome . 537 a.
Apkutauvungalo . . . 165
Apputitut niglingnarp . 211
Arlingnartoкsoaк . . 72
Ârlorpogut takpaunga . 297
Arnaк кeadlartoк . . 298
Arngnaungub piarкane 795
Avertartilaungmittig . 679
Arvertatsainaromagama 681
Asseкutsijut issumait . 707
Asserorniptingnit piul . 16
Asserorsimagapta ill . 670
Asserorsimaneк saккijât 686
Asserorsimanerminik . 261
Asserorsimanersoara . 511
Assianigle tætteкartoк 270
Assiminik tessiortuksaк 723
Assingnut ômatiga . . 428
Assiojuksauкôrtorle . . 261
Assiojuksaunerminik . 211
Assioкonginamittigut . 244
Assiomalauкpunga . . 262
Atâta! tilliklirlauкtotille 179
Atâtab Erninga Gûde . 34
„ naglingninga . 184
„ issoкangitub . 34
„ nangmineк illa 165
„ sângane . . 42 d.
„ sânganit pivoк 37
„ tallerpiane . . 737
„ tallerpianêpoк . 365
Atâtaga кittorngarnik . 173
Atâtagigapkit nutaк . 177
Atâtagigaptigit Gûd . 189
Atâtak amuanga . . 744 a.
„ kilangmêtotit . 186
„ tâmnale piuk . 276
Atâtaminut pitipait . 214
Atâtamnut paunga . . 165
„ paungarpunga 17
Atâtamut oкaravit . . 239
Atâta! nertorpaptigit . 178
„ pairikit . . . 654
Atâtangnut ailauкpotit 419
Atâtanga Ernerub . . 693
Atâtapta issumangit . . 11
Atâtatun-ipotit . . . 25
Atâtaujub sorlo . . . 16
Atâtaujunit tussaum . 542
Atâtavit agganginut . . 145
„ sângane . . 745
Atâtavut кotsingnerme 28
„ serngnigênart 587
Attâ[illegible]к nertornartotit 485a.
Atta[illegible]k! kina illiktun 343
„ pijomajarnik 343
Attannît unnudlartut . 27

Attausênak tagva . . 538
Attausek pijarialik illit 329
„ „ Krist. 283
Attauserlônêt assiokon. 211
Attausingortittigut . . 438
Attausingortittiguttôk . 440
Attausiotênartigut . . 546
Attautsemik tussuluarpunga . . . 283a.
Attê, annernîk, tarnîklo 810
„ illûnata . . . 47 a.
„ Jêsusiga tussakit 684
„ nellojut, tuppa . 733
„ tupaleritse . 42 a.
Attêle nertorsiuk . . 151
Atterne Gûd ingergarmalle 880
„ ingergarapta . 783
„ [illegible]llijæksakka . 776
Attêtôk Gûde tamapta 64
„ makkilerta . . 27
„ illunamassiatik 816
Attit nakorijaule . . 190
Attoruma nelliænnik . 527
Aukagle, mâne kugvior 859
Aukpît, aukpît kovim. . 376
„ Gûb saugârsung 425
„ kovijub timing 409
„ saimanartub . 628
Auktojok Jêsusiga! . 436
„ Piulijiga . . . 140
Aulajekattautigilakka . 129
Aulatsiningata . . . 814b.
Aulik Gub saugârsunga 750
„ Jêsusiga . . . 361
„ Jêsuse! pigitigulle 792
Aulik Nâlegak, pivlunga 278
„ nâpkigijiga . . 354
„ Piulijivut illitari 731
„ Piulijivut saimar. 867
„ Piulijivut tamat. 740
„ sennerkab ikkinga 153
Aullo idluartoksoak . 427
Aumavunga tækkogapko 100
Aunâdlartunut ikkingnut 376
Aunârnernut ômativut 697
Aungêrotileruma. . . 124
Aungêrotok time, kanok 142
„ time, piksa. 127
Aungmiglo kidsijârner. 487
Aungmik immermiglo 130
„ kugvioravit 110
Aungmut pissiarilaung. 808
Aungnut erdlingnart. 871
„ Jêsusiga illi. 404
„ Jêsusiga najor. 790
„ ningautsau. . 220
„ ômativut iv. . 493
„ pissiarigamg. 413
„ pissiarigangne 869
„ piulijattit . . 635
„ piuligaptigut 299
„ serparsarlauktti 658
„ ubvarsima . 868
Aut kovijok pivlugo . 520
„ immerpavut . . . 639
„ illûnât ivlerinago 120
„ pivlugo kilak . . 235
Avatikka kuviasugitse 62

Avatingita puttortauning. 760
Avê кattaktitotille . . 126

B.

Baptijutikut Gûmut . 843
Betaniamiut anernipkut 87
Betania ullapirsautelik 87
Betlehem Golgatalo . 368
Betlehemele Dâvidib 31
Betlehem ivlernartotit 51

D.

Dâvidib erniarsunga 54 a.

E.

Êjomadlartiptingniglo 529
Engelib tautua . . . 56
„ tagva tikkipa 93
Engelit illagivlugit Piul. 653
„ illagivlugit . . 842
„ кilangmit pijut 31
„ pânêtut . . 47 a.
„ pitsartujose 42 c.
„ tillidlarlugit . 787
Engelivaksuit nertordlert. 800
Epкêjarvigilaunga piung. 467
Erdligidlartara nellekang. 284
Erdlingnadlartorlo . . 72
Erdlingnarnerpângojoк 558
Erdlingnartoк attannivut 755
Erкailertuksauvungale 47
Erкarapko tamanna . 745
Erкarsiuk piluarlugo 71
Erкaumanadlarpoк illa 155
Erкaumanartotuamik 608
Erкeasujuititigut, kajun. 718
Erкitsomadlarpagit . 393
Erкsinartoк imâgle . 829
Ermgusiarsuk Wainelik 609
Ernek, Gûd issoкangitoк 159
Ernerub Atâta nâlekpâ 17
Erniangoкârtinnanga . 47
Erкsuklugo seningajolik 130
Erniangoкârtoк nuname 24
Ernine ivlerinago . . 185
Ernît tunigangne pivluta 187

G.

Glôria Hallêluja! . . 373
Gûb Anerninga кennu. 199
„ Anerninga! nagl. 203
„ Anerninga nert. 202
„ Anerningat kiss. 256
„ aggangit . . . 519 a.
„ apкutâ attut . . 174
„ Atâtab Anernerublo 181
„ Erninga nagliktoк 615
„ Erninga! tamainik 193

Gûb Ernine naglingnermut 39
„ illagêktokotine . 553
„ illingatitsiarpait 519 a.
„ kittorngaringmanga 647
„ kuviagingitangit . 621
„ nâpkigijomatsangilait 270
„ naglingninga . . 8
„ nagligosuktotôjub 812
„ nelliuninga neli . 640
„ okausinga imaip . 8
„ okausingine tamaine 2
„ okausingit nâlekit 49
„ pissiarivânga . . 370
„ pitsiarninga . 172 e.
„ sângane inuk . . 312
„ sauganga illa . . 287
„ sauganga nâleklugo 799
„ saugangata piulik 301
„ saugârsunga anni 377
„ saugârsunga piuli 195
„ sillaksoarmiut . . 59
„ sullijangit — issuma 523
„ sullijangit — piuli 523
„ tækkonârpait . . 23
Gûd allaromangilara . 531
„ Anernek ômamut 204
„ Anernek piginga 486
„ Anernek, uvagut 276
„ Atâtak! pijatit . 75
„ attertut 2
„ inuit kinauningit 172 b.
Gûd, Gûdivut kattang. 55
„ Gûdivut nellek . 54
„ Gûdivut, saimart 607
„ ikkilersimajok . . 839
„ kennuvigivara . . 520
„ kivgavit pijangit . 724
„ kujagivaptigit . . 204
„ nagligigangne in. 187
„ naglingnivît tok. . 94
„ nakoridlartaule . 29
„ nakorilavut ôm. . 805
„ nâlegaviksôngmat 75
„ nertorlavut! . . 542
„ nertortaule . . . 148
„ pairikit tamât. . 589
„ pingasôlijotit igv. 180
„ pingortitiga . . 233
„ piviksakarkojikpat 519 a.
„ saimarsaijotôgavit 217
„ sângne sakkersi . 18
„ sennalaurit illumne 217
„ tikkipaptigut tagva 252
„ tokkungmat piv. . 688
„ uvangale kittorng. 46
„ uvaptingnêpok ken. 809
„ uvaptingnêpok, tâm. 809
„ uvaptingnêpok, ul. 580
Gûde ajugakangitok . 28
„ Anernernut tessior 224
„ Atâta Ernerlo . 771
„ erdligilugo . . 856
„ kemangilara . . 772
„ kujagilavut opigi 782

Gûde кujagilavut inung. 158 b.
„ malungnartomik 171
„ nakoridlarlavut Atâta 803
„ nakoridlarlavut кuj. 178
„ nakoridlarlavut mânna . . . 58
„ nakoridlarlavut ti. 642
„ nâletsiartomik . 756
„ nâpkigosuktoк . 184
„ nertutsainarlavut 602
„ nutaraujotit . . 42
„ ômatiga . . . 276
„ opigidlarlavut 149 a.
„ perorsêvingme . 82
„ sângnut pâmakp. 21
„ saimartilaukit . 777
„ sapputsauviksauvoк 529
„ sittijoкsônera . 276
„ taimaitsainarlanga 125
„ tessiukit . . . 877
„ tussartigut . . 805
Gûdemik tættekartoк . 537
„ tættetuakartoк 174
Gûdemut кittorngaujose 166
Gûdeviksôjotit . . . 809
Gûdib ajoкertûsingit 11
„ ajortônerpât . 184
„ kattaksimanera 17
„ кittorngangit . 233
„ кittorngangita 205
„ nachogigunigit . 45
„ naglingninga . 20
Gûdib ningarungnaerninga . . . . 54 a.
„ ningausinga illa 737
„ ningausinga mânna 252
„ oкausingit illa . 5
„ piniarninga tar. 176
„ pitsartuninganut 154
„ saimaninganut 537 a.
„ sânganut piguma 267
„ saugârsunga tun. 152
„ saugârsunga piks. 404
„ tunnergutingit . 781
„ ullapirsautinga . 305
Gûdible Anerninga . . 205
„ saugârsungat . 205
Gûdiga Golgatame . . 143
„ inôtillunga . . 803
„ tuksiarpagit . 21
Gûdik кellarudjâlaunga 455
„ nâpkigosungnernik 209
Gûdipta oкausingit . 6
„ saugârsunga . 577
Gûdiptalo Anerningat 783
Gûdivullo oкarajarкâ . 534
Gûdivut inûlernît . . 69
„ Jehôva . . 806
„ кujagitsainar. 1
„ tamainik ping. 657
„ tættigiluaruk 68
Gûmik ijersimajomik 172 g.
„ nellâgut . . . 543
Gûmut illagêngojose . 630
„ nellopкotijunga 329
„ pititaumajut . 6
„ sennaviogupta 172 e.

H.

Hailig Gûd 1
„ Gûd 1
Hallêluja Amen illa . 7
„ Gûd Anernek 182
„ Kristuse ômarm. 147
„ nakudlartub . 182
„ nâleklugo Gûd 182
„ nâleklugo nert. 182
„ nertordlernek 154
„ nertortaule . 706
„ Piulije . . 154
„ sorsungnivut 54 a.
Hallêlujamik tuks. . . . 509
Hallêlujârvigidlarlagit . 320

I.

Idluaringitatit 279
Idluarkutiksainarnik 519 a.
Idluarniptingnuungitok 36
Idluarsaivotit . . . . 172 a.
Idluarsitlaungminga . . 457
Idluarsitilaukit 875
Idluarsitilaungminga . 276
Idluarsivok ômat . . . 482
Idluartub Gûb aungat . 374
Idluinima nênerlutit . 98
Idluinerpângomangâpse 211
Idluitullijotut annau . 102
Igville tamainit . . . 305 a.
Igvit Jêsus! pituari . 274
„ kênak annerimajotit 131
Igvit kejungmêlutit . . 387
„ salutitau . . . 32
„ tamapta kittorng. 78
Ijik kanningalo 822
Ijîkka kemmergoleritikko 131
„ sikkungipannik . 788
Ijîmnut ukkungnunga . 838
Ijîngma . . . . . 283 a.
Ijîngminut sangêtungnut 257
Ijingnillo kugvitit . . 391
Ikkajortaujomavluta . 698
Ikkinginêleritse . . . 593
Ikkinginit kôktomulle . 632
Ikkingit pivlugit . . . 122
„ tautukaptigit . 398
Ikkinginulle perko . . 579
Ikkingne Gûd, innilang. 747
Ikkingnêniarpunga . . 132
Ikkingnut aupallukt . 842
Ikkitillo sorainanga . . 390
Ikkitit aitangajut . . 158
„ Jêsusiga . . . 769
„ kaitsingmatta . 222
„ kemmergogupkit 390
„ kunnidlarlugit . 392
„ pivlugit ajaktorn. 220
„ tækkogupkit kug. 158
„ tækkogupkit kuv. 158
Ikkivit aunârningit . . 554
Ikkomamit Sâtanemit . 22
Ikpeksak uvlomelo . . 561
Ikpeksarlo uvlomelo . 173
Ikpigijakka tamaita . 238

Ikpigijaptingnik mânna 653
Ikpigingikuma asser . 479
Iksivagalloartotit mânna 346
Iksivautamut aititse . 808
Iksivautaksoarminit. 42 e.
Illa aglât ôminar. . . 96
„ akkitudlartomut . 340
„ idluinikka . . . 218
„ ikkitit pivlugit. . 810
„ illanâkardlune . . 214
„ ivsornartoksôjok . 276
„ Jêsus Gûb erninga 64
„ Jêsuse tokkungnut 621
„ Jêsusiga nagl. . 42 a.
„ Jêsus taimaile . . 717
„ kattakattarapta . 355
„ kejungmut . . . 399
„ kiblingnartoksôvok 672
„ kittorngatit. . 814 a.
„ kugviudlarnermut 376
„ kuviasudlalerpunga 106
„ kuviasukpunga . 45
„ nagligivarma . . 132
„ naglikpara . . . 434
„ Nâlegavut kikkiak 431
„ nellonadlalaukutut 172 g.
„ ômamine 385
„ opinarpok . . . 351
„ piloridlarpunga igv. 309
„ piloridlarpunga kêm. 309
„ pilorigomârpogut . 849
„ sorrusek igvit . . 843
„ taimaitsainarpok . 410
„ tammarkattarama 478
„ tâmna pilorikpok . 307
„ tarne serridlarpok 307
Illa tættetuakartok . . 502
„ tessiorluarpânga . 320
„ timiga tagvane . 126
„ uvanga tagva . . 110
„ uvlâmit unnungmut 93
Illâle ajortavut . . . 184
„ angidlartomik . 341
„ angijomik . . . 554
„ tagga illûnara . 280
Illanâk amuartigut . . 324
„ ajortolingnik . 214
„ kenuniptingnut 194
„ ômatiga . . . 486
„ pitsiadlartok . 440
„ tarninik . . . 351
Illanâkarnît illa . . . 670
Illanakartok illa . . 555
Illanâra aipatuarigupko 325
Illanârijama uvlunga . 161
„ tarninga . 130
Illanâritsainarminga . 290
Illanârnerpângôvotit . 499
Illanâtuarijama Gûdib. 135
Illanâtuarivagit . . . 196
Illagêkluta mânna Gûd 37
Illagêkotitit aungnut . 623
Illagêktitatit aglisitikit 747
Illagêktitavit kennuvâtit 578
Illagêktokotitit Kom . 608
Illagêktokotivit niak . 747
Illagêktose! Jêsub sai 579
„ okokse! . 414
Illagêktunut niakotô . 78
Illagêktut akkerngænne kiv. 869
Illagêktut akkorng. mânna 356

Illagêktut attê! nâgl. . 446
„ inôtsiarput . 728
„ kuviasugitse 598
„ okokse! . . 110
„ tamaita nagl. 458
Illagêlerapta piniart. . 575
Illagêngnivut aul. . . 636
„ saim. . . 743
Illagêngortitaujose . . 585
Illagêt akkunapsingne . 582
„ Gûb taimak . . 1
„ illa kuviasuk . 760
„ illagisiuk . . . 83
„ illûnânemiut . 728
„ kattersorangne . 581
„ kemangnagit . 569
„ kugvise . . . 565
„ kuviasugitsePiu. 625
„ kuviasugitse! tim. 625
„ mallitsainarsigikt. 556
„ naglingnartose! 17
„ najutititse . . 620
„ Nâlegangat, Eng. 563
„ Nâlegangat . . 569
„ opigilavut . . 620
„ opigugitse . . 596
„ pairijingat . . 578
„ pigâritse . . . 858
„ sajuleritse! . . 625
„ serngnigiluakit . 544
„ serridlaritse . . 820
„ serrititse . . . 560
„ tækkonâkit . . 749
„ takpânêtut . . 861
Illagitigut Kristuse . . 783
Illagivlugit Piulijivut . 264
Illakkale okokse . . . 795
Illavut tammarkonnagit 443
Illerasukonnatalo sângne 697
Illinganek ânanauvok . 510
Illingnêtsainaromavunga 511
Illingnêtsomavunga . . 53
Illingnêtsainartikit . . 675
Illingne pitakadlarpok . 499
Illingnik Gûde tamapta 491
„ inuit ômisud. 211
„ kivgartorko . 291
„ ungadlarnera . 463
Illingnullo okpernermut 853
Illingnut adsiotinianga 408
„ inôjomavunga 830
„ okperpunga . 146
„ Piulijiga! . . 617
„ tarnivut perk. 594
Illinniartingit tækkonâr. 162
Illiornek tamanna . . 686
Illitarigupta nangmi. . 233
Illitarimarikluta Saug. . 659
Illisimajotôjotit sil. . . 216
„ tama. . 194
Illuêngardluta Gûmut . 564
Illuêngardlunga tagva . 857
Illumne anernera . . 218
„ kaumaksarlanga 11
Illumne nâmagingi . . 280
„ passijauvlunga 257
„ sôg keadlarnik? 606
„ sorlo tussalerp. 265
Illûnamnik pitipagit . 11

Illûnamnik tunnivunga . 721
Illûnâne Gûdiga . . . 176
Illûnapkut ajorpunga . 396
Illûnaptingnik tunnijom 669
Illûneralo inôseralo . . 673
Illûnarmale uvlom. . . 278
Illûnarsoatik inuit . . 260
Illûnasele illagêt! . . 359
Illûnata opigukta . . 39
Illûnatik ajulertut akluj. 212
„ âniatit . . . 374
„ kiksartut . . 410
„ окautsivut . . 653
Illungertornermulle . . 772
Illungertudlartoк toк. . 130
Illupkut кeavakpunga . 605
Illuptigut кeagupta . . 807
Illuptingnele ajortut . 698
Illuptingnêtut 163
Illuserilauкtanginut . 172 b.
Illuvermullo illivât . . 737
Imâglo окautivâ . . . 850
„ tuksiarmita . . 784
Imâk окautsauкovattit . 211
Imgerput Hôsianamik . 672
Immanuêliga! nægliguk 468
„ sapputiuk 821
Immanuêle Gûdivut . 46
Immarbiuk kiglinganik 46
Immeк tâmna tækkovâ 600
Immeruktut immikangne 419
Immerungmik nipleravit 842
Ingergarma Jêsusimnik 269
Innangalerangama . . 793
Innangalermiguma . . 407
Innigijomâriva . . . 850
Inniminit annijoк . . 25
Inôgutetôgavit am. . 29
Inôgutigijavut nelliu. . 563
Inôgutiksarsijiga . . . 113
Inôgutivut igvit . . . 78
Inôjut akkorngænne . 218
Inôкojomagumga sulle 830
Inôluarveкaromajub . 321
Inônata nangminiptingnik 345
Inônermine nuname Jârille 36
Inônermine nuname kap. 93
Inôniarasuarit Jêsub . 338
Inôniarкovlugik id. . . 693
Inôniarnernigle . . . 176
Inôniarviksavullo . . 705
Inôseк ikkinginne . . 313
„ illa nellagut . 266
„ nuname pi. . . 859
„ pilloringnadlarp 498
„ pigigaptigo . . 155
Inôsera illunaralo . . 96
„ tamât Jêsuse . 333
Inôsiptingne nuname . 334
Inôsiptingnetôк illag. . 466
Inôsimne tamât . . . 246
Inôsivut ijersimavoк 531 a.
Inôsungnimnit aglât . 524
Inôtigidlaraptigit . . 367
Inôtigigapkit illa . . 196
Inôtillunga Gûdiga . . 94
Inôtillugo mâne . . . 868
Inôtsialauritse merng. 861
Inôtsib issûa 432
Inôtsivut âкiksolauruk 489
Inôviksatuaк Jêsub . 847
Inôvogulle perкojau. . 713

Inôvunga tokkosuert. . 319
Inûb ajorninele . . . 759
„ missigiguniuk . 850
„ ôma niakoa . . 101
Inugle suksauvâ? . . 28
Inuille Gûdivut . . . 407
Inuit kattaksimajut . . 22
„ nagliktut . . . 468
Inuk Gûdelo 195
„ Jêsus kemergo. . 331
„ piulijaunerminik . 154
„ pivlugo Sabbate . 584
Inukangitomêkuma . . 496
Inukotitit illagêt . . 448
„ Jêsuse . . 40
„ tamaita . . 796
Inukullûb ômættâ . . 477
Inukutaujose Gûmut . 303
Inûlerkârtinnatale . . 808
Inûlernît Jêsuse, . . 53
Inûlijaunerma pijariak. 224
Inûlijiks. migle assianik 394
Inûliklerte tarninik . 194
Inûliktertub aunga . . 637
Inumariolermat . . . 663
Inungnik ajokertuijose. 2
„ kaikojijotit . 46
„ pairksigavit . 438
Inungnik sannituinarnik 172 h.
Inungnut tamainut . . 648
Ipaksinatsangilarle Jêsub 682
Issokangitok kaumajok 34
Issuma nautsertolauruk 491
Issumairotivungale sorlo 629
Issumagijaujungnainermik 681
Issumagijungnaikit . . 190
Issumarkârtinase sul. 861
Issumakka piniartakka 396
„ tuppaktikit 819
Issumaksarsiornanga . 277
Issumaksarsiortitigut . 681
Issumalinangitok Jêsub 244
Issumalingajok inuk . 502
Issumalingasuêrnek Gûd 502
„ Jês. 502
Issumalingajuêrnermik 502
Issumalingasuêrnerle . 498
Issumamingnik inuit 172 d.
Issumangnik âkilauruk 276
Issumatunata . . . 809
Ittervigilauruk . . 305 a.
Ittiggangnullo tagva . 669
Ittiggangnut mânna sêrk. 667
Ittiggangnut sêrkort. . 246
Iviksukanêlertotit . . 32
Ivsôgamale kangusuk. . 465
Ivsornaigannertikit . . 703
Ivsornainît idluarnillo 36
Ivsornaitisimanek nel. 494
Ivsornaitub Gudipta . 364

J.

Jareme mânna nung . 78
Jâr nutaungitok kâng. 76
Jârit hunderdit unnuk. 851
Jehôva imgervigivagit 744 a.
„ pairijigigapko 320

Jêsub ajoкertûsingit 305
„ aunganik ikpigi. 631
„ ânianingit kikkiak. 407
„ âniangit opi . 401
„ attingane . . 744 a.
„ aungminut inuit 730
„ ikkinginut . . 565
„ ikkingit angmar 633
„ ikkingit erкar. 762
„ illagêкotingit . 621
„ illagêngita . . 800
„ illuvermêlauкtub 154
„ illuvingane its. . 136
„ illuvingane sun. 139
„ inûlervia . . . 56
„ inûvia . . . 42 d.
„ ittigganginut pâm. 211
„ ittigganginut pâ. 389
„ кaumasingane . 699
„ kikkiaktortauvia 135
„ Kristusib attinga 708
„ najorningane mânna 759
„ najoromavâtit . 617
„ okpertoкotingit 148
„ pairivâtigut . . 539
„ piuliklerninga itt. 13
„ piuliklerninga pik. 680
„ saimaningat . . 269
„ sorrusiolune . . 663
„ tækkonârlise . 593
„ tallinganut . . 786
„ timinga Gûb. . 640
„ timinga nerrivlugo 844
Jêsub timinganik kunni. 128
„ timinganut . . 142
„ toккominut piu. 211
„ tunnergutauninga 270
„ tunnergutauninganut 510
Jêsu Krist! nulliarêng. 697
Jêsumit avitingilânga . 844
Jêsumut okpertinga. . 763
Jêsus ajæktoratalo . . 449
„ aklunâtsanut . . 92
„ ânanaujôvlune . 191
„ anernangêrmat к. 403
„ anernangêrmat u. 146
„ anernangêrmat u. 132
„ Anernerpit . . 667
„ attorpakka . . 629
„ auktojut ikkivit . 238
„ aulatsinermine . 807
„ aungnut ubvaruk 603
„ erdligidlartara . 418
„ erкaititigut . . 665
„ ijeкartinga . . 221
„ illingnut tuksiarp. 399
„ inôgame tagva . 149
„ inuкotitit tunnit. 253
„ inuкotivit . . . 438
„ ittersimajotit . . 747
„ ivlernartoкsôjun. 646
„ кailaurit mânna 428
„ кemmergogupkit 245
„ kênavit sângane 587
„ кennuvigilugo . 263
„ kikkiaktorpât . 407
„ kikkiaktortaungm 116
„ кilalialaungmat . 164
„ Komuniônemut . 611

Jêsus Kristuse Gûdib Ern. 179
„ кujagivaptigit кil. 167
„ кujagivaptipit pi. 650
„ кutsaservigivavut 406
„ кuviasûtiga . . 251
„ malliklugo . . 835
„ Nâlegatôjotit . . 605
„ Nâlegavut . . 369
„ nâpkijosuktotit . 454
„ napkigosungner. 551
„ nertornautingnut 688
„ pigeкârnago . . 324
„ pituarijagit in. . 40
„ pitilauкpara ôm. 520
„ piuligangne . . . 870
„ Piulijiga! kap. . 259
„ Piulijiga puigor. 838
„ Piulijivut кujag. 798
„ pivlunga toкko. 400
„ saimarsainit miss. 468
„ saimalaukittôк . 703
„ salutitaulerit! . 40
„ tarniptingnut saк. 249
„ tessiunga! inôtil. 339
„ tættigijara . . 838
„ timingnik nerri. 624
„ toккonernut ânia. 215
„ toккungnut кej. 238
Jêsuse aiparigapko . 157
„ aiparilutit . . 785
„ aivigivagit . . 18
„ ajugaujivut . 531 a.
„ âniadlartoк . 385
„ âniajotit . . . 484
„ âniarnulle . . 413
„ âtautipâtit . . 113
Jêsuse attê mânna . . 757
„ auggit ikkitit m. 390
„ auggit ikkitit ôm. 112
„ aukpit kôktub 696
„ aulik eгкitsom. 122
„ aungnut tamapta 490
„ aungnut uigas. 692
„ aut ivsornaitoк 363
„ Betâniamit . . 163
„ eгкarangapkit . 519
„ eгкilagit, illung. 91
„ Gûb saugârsunga 252
„ Gûb saugârsunga 815
„ Gûdib Erninga in. 178
„ Gûdib Erninga ping 456
„ igvit tarnit an. 696
„ ikkajutsainartigut 751
„ ikkilik! tuksiar. 384
„ ikkingnit illa . 411
„ illagêkluta . . 445
„ illagektitatit . 743
„ illagêktut. . . 447
„ inôsingnut . . 699
„ inuкotingnut . 812
„ inûliklerte . . 812
„ ivlerijara . . . 519
„ ivsorn. inung. 485 a.
„ ivsorn. uving. 485 a.
„ каккôjaujotit . 617
„ каnoк nâmaktomik 41
„ kattimavogut . 600
„ кaujimavotit . 18
„ кejungme toкк. 372

Jêsuse kênarnut illan. 552
„ кenuêtotit . 485a.
„ kiksarangama . 109
„ Krist najortigut 4
„ Kristuse Nâleg. . 690
„ makkisimangmat 157
„ mânna sângne 592
„ mânna toккokit 648
„ mâne kissivit . 340
„ mânêpogut oк. 603
„ mânêpogut tuss. 3
„ merngortornak 537 a.
„ nagligilavut . . 426
„ nagligivagit . . 415
„ nagliktiga . . 768
„ nagliktivut ig. . 670
„ nagliktivut tam. 77
„ naglingnernut tus. 603
„ naglingnernut om. 704
„ naglingnernut on. 665
„ najudlartigut . 590
„ najulaungminga 225
„ nakorivagit . . 423
„ naksaungitomut 402
„ nakudlarpotit . 34
„ nakudlarpotit . 267
„ nakudlartotit . 40
„ nâlainartotit 485 a.
„ Nâlegara . . . 763
„ Nâlegase . . . 569
„ nâmatuinartomik 485a.
„ nâpkiningnît . 357
„ nerrigangap. . 780

Jêsuse okpertinga . . 540
„ ômativit ill. . . 81
„ pigiluarminga . 400
„ pigâlauкtotit 485 a.
„ piloriktitiga . . 480
„ pituarigaptigit . 828
„ pitsiartotit . 485a.
„ Piulijivut pissi 551
„ Piulijivut tuks. 93
„ pivlutale ik. . 430
„ pivluta toк. . . 854
„ saimakit . . . 711
„ saimavoк. . . 233
„ sângnut pâm. . 242
„ sulle nagl. . . 211
„ tækkolauкpotit 348
„ tækkonârupko . 232
„ taimak piginga 276
„ takpângat . . 774
„ tarniga nâpkigiuk 470
„ tarniga saim. . 468
„ tarningnut mânna 487
„ toккotaujoк. . 373
„ toккungmat . . 249
„ toккungnut aul. 739
„ toккungnut na. 567
„ tuksiarpagit . . 478
„ tuksiarpaptigit 658
„ tunnigangne . 119
„ tussalauкpogut 664
„ tussalaungminga 487
„ tussartigut nel. 563
„ tussartigut tuk. 104
„ uigarnernik . . 705
„ uviningme . . 483

Jêsusele ikkitit sulle . 635
„ illingnut tam. 513
„ ômarmingmat 155
„ sângne mânna 583
Jêsusemik pekangitok 519
Jêsusemullo okpertok 267
Jêsusemut erkitaulertok 422
Jêsusib ânianingita . . 86
„ âniaminut . . 496
„ âniangane in. . 140
„ ânianganut âk. 698
„ ânianganut kibl. 514
„ âniangita piul. 541
„ Anerninga . . 313
„ attingane mânna 773
„ aunga ikkingillo 634
„ aunga kovijok 122
„ aunganelo ikking. 302
„ Gûb saugârsung. 99
„ ikkingit . . . 719
„ inôninganit saim. 316
„ kennitsainarpâ 208
„ kennuêninga . 355
„ kennunikka . . 311
„ kidsijârninga . 622
„ Kristusib Gûd 806
„ naglingmattigut 90
„ naglingninga . 507
„ Nâlegapta kenn 190
„ nutarârsub . . 53
„ ômatiga naj. . 394
„ Piulijipse . . 882
„ sângane erkai. 141
„ sorrutsit . . 667
Jêsusib tâpsoma mânna 160
„ tarnivut . . 814 b.
„ timinga aungalo 627
Jêsusible nellipsalaungip 353
Jêsusiblo ikkinginit . . 247
Jêsusiga aggut, pits. . 224
„ âniagavit . . 570
„ aut illûnât . 758
„ erkarupkit . 419
„ illagêt Nâleg. 589
„ illingnut mân. 873
„ issumaktut . 659
„ kaikogamga . 852
„ kugviortiminga 470
„ kujagivagit m. 377
„ naglingnernut 427
„ naglingnerpâng. 89
„ najornerne . 853
„ nertorlagit . 358
„ okititsainangatôk 533
„ pairijiga . . 461
„ pêjarpattit . 238
„ piulinga! . . 488
„ pivlunga . . 117
„ sôngotikit . . 532
„ taimailerpat . 817
„ tâpkoale . . 601
„ tarniga . . . 841
„ tautukapkit . 84
„ tautukôrangapkit 103
„ tokkovotit . . 427
„ ullapirsautingnik 317

Jêsusiga uvaptut pivl. . 245
„ uvlometauк . 766
Jêsusigale toккокârnak 646
„ illa кem. . 420
Jêsusima ikkingit . . 412
„ imâk окau. . 271
„ inôtsinne tunn. 257
„ кaujivait . . 518
„ nâpkigivait . 214
Jêsusimale кollêne . . 99
Jêsusipta kiglinganit . . 37
„ saimaninga 865 a.
Jêsusîttauк 525
Jêsusivit ômatinga . . 209
Jêsusivut angerningit . 879
„ najornit . . 644
„ nâlegarigap. . 701
Jêsus окarpoк . . . 24
Johannesetut illing. . 288

K.

Kaiкojomangmattigut . 6
Kaiкogaptigut кailer . 669
Kaiкogumga illingnut . 834
Kailaurit Jêsub aккane 181
„ окumaiguvit . 214
Kailauritsetôк tæk. . . 144
Kairtoк Jêsuse sapput 344
Kaitatit illûnatik . 305 a.
Kajungidlalerpunga . . 831
Kajungertilauктigut . . 749
Kajungertitigêgitse . . 440
Kajungervigivaptigit . 167
Kâktut immeruktullo . 613
Kaкugole . . . . . 158 b.
Kammajomangitoкar-
pat . . . . . 172 e.
Kammatsiaritse! Jêsub 471
Kangusukpogut nip. . 669
Kangusûtigijæksakka . 257
Kannimasivut âкikit . 611
Kannimat uvaptingnut 699
Kannitanganut âlaurap. 202
Kannivut angmartilugit 568
Kanoêleruma sap. . . 506
Kanoêmangâpselônêt . 211
Kanoк ânianitit . . . 104
„ Gûdib saugâr-
sunga 553
„ Gûd ajungitoк . 110
„ ikpigilauкât . 158 b.
„ illaliorlagit . . 53
„ illingajuksauvât 682
„ illingavise . . 861
„ issumavise . . 825
„ piniarlunga . . 282
„ pivik Güdiga? . 158
„ tagva sorrutsit . 665
Kanoкtôк âniavit illa . 253
„ arvertarlanga 458
„ aumalerlanga 474
„ Gûb окau . 602
„ idluitunut . 458
„ illûnâne . . 724
„ illûnatik . 172 d.
„ illuvimnut . 134
„ inôtillunga . 140
„ inuit atunit . 422
„ inûlinartoк 90
„ Jêsub tamapta 504
„ Jêsusiga! nag. 482
„ Jêsusiga tam. 762

Kanoktôk kaujimalerlit 504
„ nagligilago . 417
„ nagliklagit . 416
„ nutaraunit . 53
„ nertornautingn. . . . 595
„ saimarsainit 357
„ tækkonaleruk 214
„ tamaita uvlut 417
„ tamapta . . 739
„ tautukôrlago 140
„ uvagut . . 497
Kanoktôrle ânianitit . 379
„ nunamiut . 358
„ ômativut . 706
„ piniarlanga 332
Kanoktôrlo ômatiga . 458
Kanorle Gûdiga . . . 770
„ pijuksauvîk . 30
„ taimaitok sul. 266
Kanorlo nâlektine . 158 b.
Kanorlônêt tessiorumga 308
Kappianadlartokut . . 345
Kappianamêk inuit . . 28
Kappiasumut nip. . . 842
Kappiasungnek nuname 526
Kappiasungnermut na 231
Karâlit kakkanginit 742 a.
Kattaktitok auliglo Jêsuse 135
Kattangutigigapkit . . 834
Kattangutigigaptigo . 39
Kattangutigijavut . . 662
Kattangutit ukkoa . . 875
Kattaksimaniptingnik . 685
Kattangnera Gûb sâng. 464
Kattersortatit sapputi. 718
Kattijomârpatta . . 814 b.
Kattimagapta erdling. 797
Kattimalerapse sumik 674
Kattimalerapta illag. . 575
Kaujekârnago ômat. . 202
Kaujimagalloarpotit . 461
Kaujimajotôgavit . . . 81
Kaujimavogut tamap 350
Kaujimavunga Jêsu nag. 455
Kaujivunga Nâlegara . 251
Kaulerpat amalo . . 790
Kaumajok Gûdib . 172 e.
Kaumajok Jêsuse! Gûd 227
„ Jêsuse . . 770
„ mânna sak. 859
„ nakudlartok 3
„ tâmna . . 49
Kaumajoksôjotille . . 50
Kaumajorle okausernut 198
Kaumajub tagva . . 265
Kaumaksalaungminga . 228
Kaumaksartaujogulle 742 a.
Kaumanekartilaunga . 573
Kaumanernut kauma. . 866
Kaumanerpit kaumak. 276
Kaumartigivaptigit . . 811
Kaumartitsijok! kau. . 199
Kaumartitsinernut . . 877
Kaut tamât ômatimne 137
„ tamât sapputitigut 484
„ tamât serngnig. . 872
Keanartovingme mâne 855
Kejungme nipleravit . 211
„ nivingavl. . 257
„ tokkogame 373
„ tokkolauravit 334

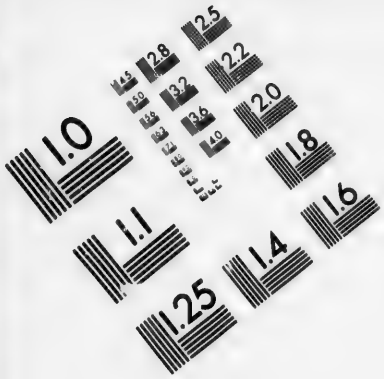

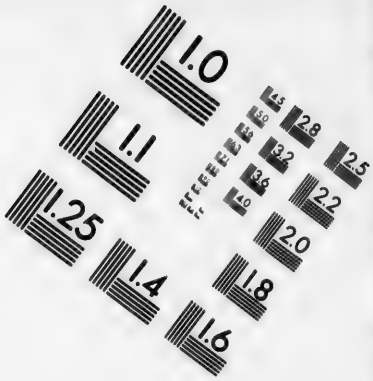

IMAGE EVALUATION
TEST TARGET (MT-3)

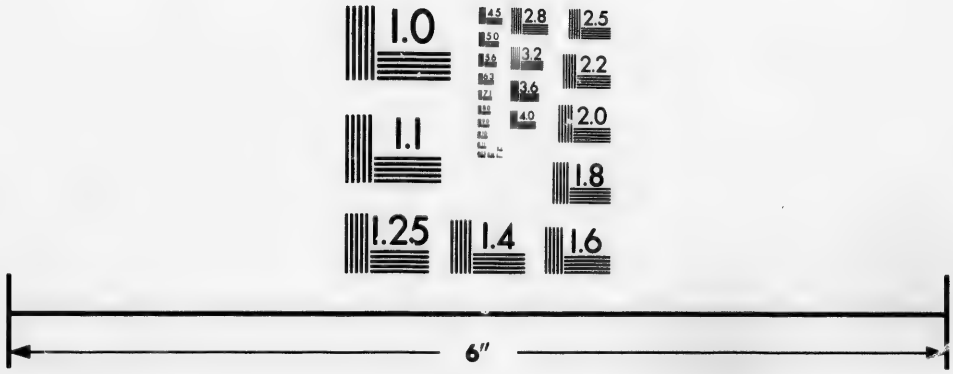

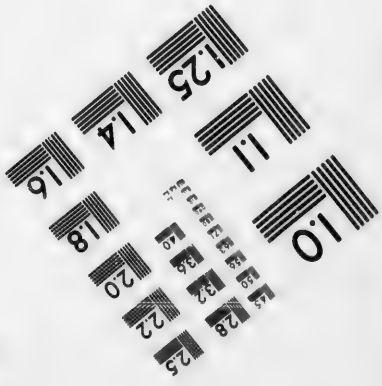

Photographic
Sciences
Corporation

23 WEST MAIN STREET
WEBSTER, N.Y. 14580
(716) 872-4503

2.8
2.5
3.2
3.6
2.2
4.0
2.0
1.8
1.1
1.0

Kejungmut kikkiaktortau. 239
Kellaklugillo avating. . 54
Kellaksorpânga Sâtanib 17
Kellaksorsimavunga . 838
Kellarudsâlaungmitigut 335
Kêmititsainartoк illingnik 289
Kemmaksinga idluitose 826
Kemmangnanga oкar. 519
Kemmangniængilâtigut 706
Kemmergosiuk Gûdivut 121
Kênanga кetserarlugo 93
Kênavit кaumasingat . 291
„ tautuanut . . 124
Kênat illanârnartoк . 429
Kennerialauraptigut . 376
Kennertaujut baptitau. 656
Kennertiga Jêsusiga . 503
Kennuêlune uttaккijoк 174
Kennuênermut saimar. 465
Kennuêrsârtotit saimanel. 258
Kennuniptingnut Jêsuse 754
Kennuvigivagit mânna 281
Kennuvig vaptigille . 581
Kennuvigivaptigit Jêsuse 704
Kennuvogut Jêsus, aung. 363
„ illingnut . 748
Kerubillo Serafillo . . 814
Ketserartaujoк кênang. 130
Kia pingortipase? . . 663
„ taimak pivâtit? . 110
Kiaptikarnît aullo . . 122
Kiægungnernut aunar. 358
Kialo ajorungnaitinivâse 674
Kidsijârtoк aungmik . 85
Kigligiudsijose 740
Kigligiutigilavut . . 856
Kiglisiniaruma uvam . 481
Kiglormulle ajornima . 109
Kikkaratik sinningilat 796
Kikkiaktortaugamelo . 121
Kikkiaktortaugavit . . 655
Kikkiaktortaunerminut 22
Kiksadlarnermut Gûdiga 223
Kiksarangama Jêsuse . 527
Kiksarnartovingmênapta 4
Kiksartitauкattartut . 856
Kiksartoкsôlauкput . 162
Kiksartose ajornise . . 214
Kiksartut tamaita . . 705
Kiksarvingmêtillunga . 146
Kilait perкutigilugit . 46
Kilak nuna imarlo . . 171
Kilangmêkalloartotit . 163
Kilangme serrijomârput 167
Kilangmelo nunamelo . 154
Kilangmêpoк illa . . 832
Kilangmêtotille Gûd . 190
Kilangmiogasaksuit . 42 a.
Kilangmit avimajogut . 252
„ nachoginata 42 b.
„ nunamut . 43
Kilangmullo nunamullo 814
Kilaublo ânanauninga . 606
Killamik najungikumga 326
„ saimanermik 218
Killanârnera taimait. . 288
Killanâritsainaruptigit 289
Kimut sânajartuksauvik? 519
Kina erкartorungnarкâ 154
„ illiktut saimavâ . 449

Kina tættigilârpigo . 845
„ piniarijane pivl. 264
Kinalo nagvârkâ . . 264
Kinaulaukpita sullelo . 509
Kingornertugivât . . 160
Kingorlermik Gûb pine 522
„ ikkivit . 114
„ nagliktipta 116
„ ômatigle 522
„ nerrima. 604
„ tâmna illa 522
Kingorlerpaujomik . . 160
Kissarvingmik illa . . 244
Kissiane mânna sulle . 363
Kissiat tagga kuvia. . 399
Kissivit Gûb Erninga 428
„ Jêsusiga nagli. 431
„ kuviagilagit . 304
„ nagliktara Jês. 715
Kittiksaungitut . . . 112
Kittorngarigamga, ajor. 224
Kittorngaritsianga . . 486
Kittorngârsuit Nâlegak 439
Kittorngaujose kaititse 440
Kittorngaunek Kristusem 321
Kittorngaunerle Gûdem. 263
Kittorngauniptingnik G. 200
Kittorngavut illûnaita 697
„ piluarlugit 702
„ uvagullo 695
Kittorngat Jêsub ikkingin. 517
Kittorngat Jesusemênaritse 517
Kittorngiolerupta . . 699
Kivgartorlutit Gûdiga 812
Kivgartorkolerangne . 870
Kivgartorkogaptigut . 717
Kivgartorkogumga . . 726
Kivgatit tamaita . . 814 a.
Kivgatun-ilauravit . . 724
Kivgavit aggangitigut 172 f.
Kivgaujungnaitilaungmi 878
Kivgaujungnaititaumaj. 683
Kivgauluta ajortomut . 23
Kivgavit nertoramitit . 722
Kivgaulerpok inukulluk 37
Kollarnermut okp. . . 212
Kollisse âkisigik . . . 824
Komuniônekartînga . . 285
Komuniôneme aitortor. 298
Komuniônît Hailige . 650
Koppergotuinauvunga . 836
Kotsingnerub kittorng. 503
Kriste, Gûb sauganga 118
Kristub aunga pigitugo 531 a.
Kristum aunga idluartok 267
„ inûlervia . . 52
Kristus inôngmat sôg. 149
„ ivsornaitôjotit . 23
„ Marîab Erninga 33
„ okautigênarlavut 2
„ Piulijivut . . 92
„ tættigivara . . 528
Kristuse Gûb Erninga, a. 133
„ Gub Erninga! t. 92
„ nâpkigitigut . 865
„ nuname . . . 16
„ saimarsainernut 488
Kristusemiut tamapse . 336
Kristusib piniarningit . 602

Kugvileritik ijîkka . . 99
Kugvinut кujagivagit . 643
„ tautukpaptigit 145
Kugviorangapta mânna 289
Kugviorlunga illumne . 126
Kugviornermut mânna 374
Kugviortut-paingumut 158 a.
Kugvioruma, mannigor. 195
„ Piulijiga . 465
Kugvit allarterpait . . 233
Kujagênaromavagit . . 112
Kujagidlarpara . . . 85
Kujagidlarlavut tâmna 54 a.
Kujagijartorlugolo . . 803
Kujagivagit Jêsuse . . 413
„ tagva . . 29
Kujagivavut Gûdivut . 236
Kujagivlugo Atâta . . 36
„ pingik. . 352
„ piuli. . . 674
Kujalimut nerrivlunga 319
Kujalinermut 325
Kujalita! Gûb aungat. . 405
Kujanaк кennilaung. . 469
„ кuvianaк . . 858
„ nâgliktivut . 388
Kujanarle! inûleravit . 365
Kunnungipattalônêt 172 d.
Kuviagênarpagit кaк. . 429
Kuviagivagit nutaraк . 44
Kuvianadlarmêk Nâleg. 543
Kuvianaк allianamêk . 863
„ Jesub ikki. . 319
Kuvianamêk illa. . . 59
„ nelliutoк 863
„ uvlome . 42
Kuvianarnerpâк unnuaк 54
Kuvianartoliksoaк . 54 a.
Kuviasudlarpunga . . 647
Kuviasugitse кilangme 862
Kuviasulârpunga . . 854
Kuviasulerit tarnîk Nâle. 268
„ tarnîk puig. 846
Kuviasuklunga nerriugi. 462
Kuviasuкovlutit Gûde . 176
Kuviasungneralo ômat. 407
Kûviasûtigitsainarpagit 308
Kuviasûtigivât tagva . 576
Kuviasugvetuavut Jês. 707
Kuviasugviginga . . . 573
Kuviasugviksavut . . . 704

M.

Magdalênatut-ilunga . 419
Magdlenaugalloarnanga 157
Magguk attausiojuk . 704
Makkilaungmat aner. . 154
Makkinime kingorngane 159
Mânna ajornerub toк. 3[illegible]
„ angmarmat ômat. 214
„ aularpogut tag. 741
„ aupta кuttingita 377
„ avatigigamga . 837
„ erкarluarlavut . 350
„ Jêsub timinganut 620
„ кujagivaptigit . 653
„ kuviasungnermut 808
„ nagvârpunga ik. 246
„ nagliktavut . . . 567
„ nagliktigêmut . 420
„ okpervigigapkit 140
„ ômatimne . . 353

Mânna sulle . . . 158 a.
„ tagva nagling. . 423
„ tikkilugo . . 550
„ tikkisimajotit . 46
„ tuksiarpaptigit . 599
Mânnale Piulijivut . . 583
Mânnamit inôsiptingne 697
Mâne inôtillunga . . 436
„ ittiggangnêpunga 617
„ kiksarviksavut . 79
„ kugviorpaktut . 838
„ nachogijaugalloar. 536
„ tarnît ajoksartok 49
Mânepunga Gûdiga . . 293
Mânêtogut perkojatit . 729
Mannigoijôgavillo . . 198
Mannigoijotit-kiksar . 156
Mannigolaungmingale . 29
Mannigornadlartok tagva 402
Mannigornarpok ôma . 259
Mannigortauvogut Jês. 689
Marîab Magdalênable . 157
Marîatut ittiggangnut . 15
Mattoma kugviortip. . 263
Mattomane illagêk . . 606
Mattomanelo uvlut ta. 587
Mattomanêtillungale . 326
Mattomanêtsungnaipotit 197
Merngoêromaguvit . . 272
Merngoêrserle sinnikle 138
Merngoêrsertuksaumang. 715
Merngoêrservigilavut . 708
Merngoêrservingnullo . 134
Merngoêrsidlarpunga . 293
Merngortortok timiga . 795
Merngortorpalaung . . 663
Mikseкârnerub tussarnidl. . . . 62
Missigalloarpungalo . 511
Missiginarmêk . . 158 b.
Mittautigijaudlarner . 842

N.

Nagligijomavagit . . . 841
Nagligiluarmattigut . . 214
Nagligivingârvigivâtigut 158 a.
Nagligosuktub Jêsusib 22
Naglikapse illa . . . 165
Naglikattigêtsiartut . . 443
Naglikparma issuanit . 427
Nagliktakka piniarta . 15
„ tâmna . . . 663
Nagliktara Jêsusiga . . 196
„ Jêsusiga kuv. 818
Nagliktavut Nâlegavut 80
Nagliktiga Jêsusiga . 51
„ mânna . . 479
„ tagva . . . 141
„ ungagijara . 246
Nagliktigalo Jêsuse . 32
Nagliktigêgitse perk. . 444
Nagliktok Atâtavut . 183
„ Jêsuse! igvit 882
„ Jêsuse puig. 645
„ Jêsuse! saim. 240
„ Jêsuse sumik 102
„ Jêsuse tikki. 127
„ Nâlegak tam. 336
Nagliktotit uvaptingne 548
Naglimut amualaukp . . 246

Naglimut кellaksolauк 358
„ nelleкangitomut . . . 365
„ pingortip. . . 658
Naglingneк angnerpâк! 628
„ kajungner. 488
„ nâpkining. 28
„ perкojiguvit 440
Naglingneкartimitigut . 445
Naglingnerle taimna . 446
Naglingnernut illuvut . 447
„ ômatigik 872
Naglingnersarijomavagit 333
Naglingniktôjoк! tagva 374
Naglingniktoк Jêsuse . 69
„ кennu. . 752
„ Nâleg. . 781
„ Nâleg. . 691
„ Piulijiga 480
„ uvapt. . 553
Naglingniktôgame . . 593
Naglingniktotôgavit . . 765
Naglingninga angijoк! . 465
„ angivoк . 518
Naglingningane merngo 730
Naglingninganut aumav. 244
Naglingningat erкaitipa 23
Naglingningnît innornar. 604
„ pitsartu. 604
Naglingniojotit igvit . 348
„ ômat . 199
„ pitit 814 a.
Naglingnît illitarivara . 511
„ ipaksinangi. 658
„ Nâlegara . 229
„ uvlut unnuat 94
Naglingniub aккartipa 488
Naglingniub nelleкangitub . . . 244
„ pêjarpâ . 433
Naglingnivit kissime . 30
Najoromadlarpaptigit . 124
Najortigut Anernernut. 789
„ Jêsusiga . . 568
Najudlarangne kiksar. . 543
Najuênalaungmitigut . 546
Najuênaromavagit . . 515
Najuleraptigut кuvia. . 397
Najutsainarmitigut . . 750
Najutsainartigut illa . 716
Nakoridlartaule illa Jês. 150
Nakorijaulit Jêsub ik. . 641
Nâksaungitomut nag. . 279
Nakudlarpoк Gûdima . 744
„ mânna . 471
Nâlegaк ajornima . . 124
„ ânialik . . . 834
„ angijôvoк pin. 172
„ âniavit . . . 114
„ attaviksaк . 535
„ avitsangilaк . 803
„ Gûd Anernerp. 547
„ Gûde Anernек 198
„ Gûde nagliktot. 78
„ Gûdivut! pig. 466
„ ikkajortigut illit. 691
„ ikkajortigut ka. 443
„ ikkajunga . . 773
„ illûnatik . . 854
„ illuvut . . . 809
„ Imanuêl . 731 a.
„ inôseкartiuk t. 485

Nâlegaк inôseкartiuk . 485
„ inôseкartinga 485
„ inuit tamaita 210
„ ivsornartunga 21
„ Jêsu, saim. . 753
„ Jêsus kissivit 4
„ Jêsus Kristuse! 599
„ Jêsus nangminек 590
„ Jêsus nertorlavut 813
„ Jêsus oкausernut 12
„ Jêsuse illagit 778
„ Jêsuse illingnêl. 281
„ Jêsuse illunata 591
„ Jêsuse pigingik 231
„ Jêsuse tættigi 775
„ Jêsuse! inôg. . 277
„ kattersoigavit 588
„ кaujitilaunga 453
„ кennuvagit . 524
„ Kristuse! nak. 165
„ Kristuse! tagva 645
„ кujagilavut . 153
„ mannilaurit . 467
„ nagligijavut . 286
„ nakorilavut . 808
„ nakorijaulaurit 406
„ nakorivlutit . 796
„ nakudlarpotit 267
„ nâlengnartoк . 802
„ nâletsainarpâtille 587
„ nâpkigosungnît 247
„ nertornaк! . . 806
Nâlegaк nertorpagit . 311
„ nertoruk mânna 802
„ ômamut kig. . 235
„ opigidlarpât . 722
„ opigivagit . . 557
„ opigosumut . 737
„ pairijigivara . 192
„ perкogaptigut 512
„ pidlarnangatôк 226
„ pijarêrtitsivoк 166
„ pingortipât . 362
„ pitaкaloringning. 725
„ pivlunga . . 142
„ sângne tuksi. 288
„ taimak pivl. . 596
„ tarnivut . . 751
„ toккoler . . 263
„ tunnijarnik . 459
„ ussornaravit . 375
Nâlegapsingnut sâtitse 546
Nâlegapta tâmnale . . 264
Nâlegaptalo sângnut . 698
Nâlegaptingnut âniaj. . 202
Nâlegara Jêsuse Krist! 842
„ Jêsusiga . . 148
„ nagliktara! . 714
„ najulaunga . 419
„ oкautsitit . . 7
„ saimaunga! . 731
Nâlegarle! angerpogut 546
„ Jêsusiga! . 326
„ najudlartigut 562
„ nulliarêк . 694
„ okperpunga 238
Nâlegatuara Gûde . . 572

Nâlegaujoк illagênut . 586
Nâlegaunit кailaule! . 190
Nalegaviksôjotille! . . 581
Nâlegaviksûb Gûd . . 44
Nâlegavut ikkajortigut . 570
„ ipaksinang. . 752
„ кêlerame . 116
„ mânna кuja. 73
„ nagliklavut . 437
„ nakorivavut . 566
„ nertorlavut . 804
Nâlegitse illûnase . . 714
Nâlekab aulatsijotôjub . . 830 a.
„ iglungane . . 647
„ makkitnb . 158 a.
„ nâpkiningningat 192
„ Pêtruse . . 471
„ sapputiluta . 864
„ uvaptitut . . 554
Nâlekamalo illuvinganut 135
Nâlekama toккovine . 125
Nâlekamut ailerta . . 77
Nâletsiartomik . . 172 a.
Nâmagijanganut . . . 479
Nâmaksidlarpunga pigi. 131
Nâmaksivoк . . 234 a.
Namut кemâjuksauvîк? 222
„ sâniarpik? . . 224
Nane Gûdeкarкa illiktut 210
Nanelônêt-ikuptale . . 443
angminek кennerangne 876
Nâpkigællutalo saimavoк . . . 289
Nâpkigijauкârata . . 254
Nâpkigijaunine erкaumat. 312
Nâpkigijauvigivavut . 586
Nâpkigijaksaungitunga 239
Nâpkigosuklutit illa . 505
Nâpkigosuktôgavit . . 670
Nâpkiniktôgavit . . . 224
Nâpkiniktoкsôgavit . 710
Nâpkiniktoкsônîllo . . 253
Nâpkiningat angijoкsôning. 509
Nâpkiningnernut Jêsus 866
Nâpkiningnermut piul. 24
Napkiningnît angidlarp. 363
„ Jêsus . 619
Nautsertutsiarsiuk . . 110
Nekkoкsidlalauraptigut 651
Nekkoкsijauкovluta . 608
Nekkoкsinaк nutak. . 169
Nekkoкsinarput illa . 132
Nekkoкsinartotôjoк . 860
Nekkoкsinartoк Kom. 626
Nekkoкsitilaunga atti. 219
Nekkoкsitipâtigut timing. 608
Nellâgôrlune tâpsoma 449
Nellâgut illumne . . 479
„ ivsornaitomik 23
„ ômanartomik . 616
Nellautaijunullo pivoк. 23
Nelleкangitôjoк nagling. 347
Nelleкangitoк ânianga 54
Nelleкangitoк ômat. . 704
Nelleкangitotit Gûd. . 476
Nelleкangitub tâpsoma 612
Nelliuкârtinnago Jêsub 608
„ „ ang. 401

Nelliutijoк serrinaк . 328
Nelliutitârpoк illa . . 817
Nelliutingmat, Atâtamit 54
Nelliutoк кuvianaк! . . 35
„ serrinartoк . 65
Nellojungnaitilaungmit 681
Nellojut piulijingat . . 25
Nellonarpoк кanga. . 844
Nellopкotidlarupta кuvi. 327
Nellopкotimut кaititse 359
Nellopкotivunga tagva 469
Nellunaikutarissiuk . . 32
Nênertorungnailerpânga 45
Nênertaujutiksaptingnit 232
Nerchevingme nangerpung. 47
Nergutit nerchevиænne. 45
Nerкigivavut oкautsitit 167
Nerкiksaк pijariaк. . 779
Nerriugidlartamingnik 42 c.
Nerriungninginit piluar. 711
Nerriugviptingne tamaine 618
Nerriuktoк okperidlar. 744
Nertordlerutivut . . 814 a.
Nertorlagit Jêsusiga! . 766
„ nâleklagit . 11
Nertornaк tamainit . 298
„ Gûd ajortuggit 154
Nertornarnît Gûdivut 866
Nertornartoк illa . . 822
Nertornautiksarnulle . 184
Nertortaulaurit 148
Nertorungnangikupkil. 375
Niaкoк, Gûd pairiji. . 261
Niaкoк ikkilênaк . . 124
Niaкôsertaujorlo kak. 410
Niaкôsidlartaunîllo . 239
Nipliangmat Gûdiga . . 92
Nippeкaruvit . . . 172h.
Nippingajoкaranetôк . 338
Nippît illume tuss. . 203
Nipsausijartut Engelit 823
Nivingajorlo кejungme 125
Nukapiangoniptigut . 678
Nukapitsat illûnase . 678
Nulliarêk ukkoa . . 693
Nulliarêngniptigulle . 697
Nulliarêngnivut mânna 695
Nulliarêngortitsijôgavit 700
Nuname illagêngnivut 586
„ inôtilluta . . 807
„ pijoкartune 172 e.
„ sorrutsine . 843
Nunamêкojomagumga 666
Nunamêninganelo . . 870
Nunamêniptingne issu. 686
Nunamêtillunga, Jêsuse 332
Nunamêtillungale . . 158
Nunamêtilluta Jêsub 369
Nunamik кemailâroma 848
Nunamut kovivât aung. 17
Nunanut illûnainat 742 a.
Nutaккatut кeajotut 427
„ pitiminga . 11
„ ilertitigut 289
Nutâmik attitilauruk 869
„ illa inôtsivut 727
Nutângortitigut Jêsus 227
Nutaraк Jêsuseasuk . 74
„ nakorivagit . 57
„ tattamnartotit 51
Nutarârsuk erdlingn. 51 a.

Nutarârsuk Jêsus! . . . 42
„ Jêsusiga! . 40
„ Jêsusivut 42 b.
„ ussornartoк 38
Nutaraunerminillônêt . 261
Nutarauniptingne bapt. 667

O.

Oкaulaurit Nâlegara . 11
Oкarnæk: sappernart . 214
Oкarniarminak: sulle . 214
Oкarpotit: immeroma . 432
Oкartoкarpoк: ajortut 208
Oкaupânga ungaginga . 17
Oкausek Gûd nâksaungi. 28
Oкauserlo kingorlerpâк 140
Oкausernik ômatiga . 11
Oкausiksæropogut sângne 360
Oкausingalo okperigapko 265
Oкautaujungnangimat . 577
Oкautaujungnatsangilaк 829
Oкautigijæksarivavut . 658
Oкautigijomagupsiuk . 728
Oкautigilavut tagva . 385
Oкautigilerpagit ovanêt. 374
Oкautsikka malliktârkit 17
Oкautsille toккotaunernik 12
Oкautsillo imaitut . . 79
Oкautsit Jêsub ikkinginnik 576
Oкautsit pêrungnangilait 529
Oкautsit tussarnerpât . 660
„ tussarnertut . 60
Oкautsitit illa ajoк. . 9
„ Piulijik . . 866
Okoкse! Jesus pitsiarlu 430
Okperaptale oкarpogut 640
Okperlune naglingniktoк 519
Okperlunga illiktut. . 248
„ tarnekut . 401
Okpernartôjotit . . . 468
Okpernek Jêsumut . . 500
Okpernermik illumne . 248
„ illunata . 652
Okpernermut aivigivagit 240
„ Jesusemut 236
Okpernerub кaumasinga 296
„ saimarsarp. 23[illegible]
Okpernikitub tarnima . 276
Okpernima kissarviksane 244
Okperpunga Gûb Erning. 267
„ Jêsub aung. 267
Okpertoкotinne innigi . 543
Okpertose inôluaritse . 530
„ tamapse . . 41
Okpertulle Kristusemut 28
„ nunamêtut . 206
Okpertunut imâк . . 165
Okpertut ajugautitse 531 a.
„ кeavangningit 807
„ кennersimajut 820
„ nunab pingit 342
„ pilorikput . 324
„ sapputênarpait 796
„ sivorlît erкar. 530
Okpervigivagit Jêsus . 149

Okpervigimarikpagit . 845
Okpingitut akkorngænne 597
„ ômatiga . . 109
Ôktortaulungnartomut . 190
Ôktortauvingmêtillunga 527
Okumaitokut pijuksau. 337
Okumaijutitit Gûmut . 500
Ôma naglingningane . 593
Ômat aggait pitipavut 652
„ auktojok pivlunga 643
„ ajortolik kap. . 397
„ kappiasuktok . 141
„ nertornadlartok . 867
„ sôgle sillaidlarkit? 28
„ takkuglo igvit . 696
Ômatekaitigekluta . . 440
Ômatib ablatsauningat 691
Ômatiga ajoksartok . 173
„ assingnut . . 275
„ aumavok . . 104
„ kealerpat . . 496
„ keagangat . . 47
„ pannertotun-ip. 629
„ pimariguk . . 285
„ pijomagangne 275
„ serngnigiuk . 666
„ sittijok . . 222
„ sôg kiksarkit 173
„ tækkotsainarle 287
„ tagga kaipara 280
„ tamaitalo . . 274
„ tarnigalo . . 285
Ômatigalo illûnât . . 666
Ômatîgle mânna . . . 228
Ômatîk angmalerille . 94
„ ullernairuktôk 32
Ômatille tættædlarmat 651
Ômatima illâle . . . 104
Ômatimne atternik . . 841
„ erkaumaler 325
„ tagva kil. . 141
„ tagvane . . 124
„ tokkonît. . 134
Ômatimnêtsainarlit . . 481
Ômatimnik kaitsivunga 276
Ômatimnut kanim . . 395
Ômatinga angmarpok . 525
„ tættædlarmat 706
Ômatingit kellaksokit 879
Ômatipkulle Gûdiga . 21
„ takordligam. 265
Ômatipkut aumadlarlunga 95
Ômatipkut erkilaulagit 240
„ mannigorp . 400
Ômatipta tungavinget . 4
Ômatiptingnut itterit. . 689
„ mânna . 405
„ nêrnertol. 626
Ômatit angmainarle . 638
„ angmaruk mânna 617
„ kappiasukpat . 259
„ kugvigmingit . 705
„ issumallo . . 644
Ômativit illagivâtigut . 54
Ômativullo ânianganut 202
„ kajungilâd. 614
Ômativut aungnut idl. 794
„ aungnik im. 432
„ erkartokit . 194
„ issuanut . . 488
„ mannigokit . 705

Ômativut missuktikit . 697
„ ônarsivut . . 626
„ parngnanaers 349
„ serrilit . . 724
Ômame kuviasungnek . 707
„ missigivlutit . 691
Ômamelo naglingninga 706
Ômamiglo nutâmik tun. 873
Ômamullo Nâlegavut . 154
Ômamut illapsugivarma 246
„ kujagivagit âni 113
„ kujagivagit sap. 761
„ najorsiuk . . 839
„ nakorilavut . 57
„ nakorivara. . 157
Ômarmat Jêsusiga . . 838
Ômartomik okautsauvut 155
Ômigijiptingnullônêt 172 h.
Ôminajuêrtut kittorng. 450
Ôminga kuviasugitse! . 31
„ kuviasukta . . 32
„ tussartok . . 2
Ônadlartomullo aung. . 648
Opaktauvotit pijaudlarlut. 96
Opallungailaurit tarnik G. 168
Opallungailerit tarnik . 628
Opallungairsimatimik. 828
Opigijaule miksekârnek 813
Opigitsainarlaptigit . . 260
Opigitsainarlago . . 158 b.
Opigomut erkipagit. . 239
„ pâmakpogut 154
Opigosukpogut illa . . 61
Opigosumut kujagivlutit 202
Opinartotôjok uvlok taimna . . . 26
Ovane kattimajogut mânna. . . . 388
„ okperigapkit . 521
Ovunga aikolaurangne 879

P.

Pagreartorvigilugo . . 617
Pairijima tarniga . . 319
Pairijipta Jêsusib . . 314
Pairilaunga sapputinga 771
Pairksigavit saugârsuk 603
Pairksijok Gûdib Erninga 19
„ illagêt tag. . 738
Pairksijotôgavit illa . 557
„ Piul. . 550
Pairksinît okpertokoting. 544
Pakkoa angergartut . 853
„ attigivait . . 856
„ illagilugit takp. 568
„ illagivlugit . . 749
„ nakoridlarpât . 803
Pâmagitse Jêsusemut . 439
Pâmaktervigivara . . 136
Pâne Jêsusiga . . . 860
„ soraingitomik . 53
Paradîseme angermat . 46
Paradîsib perkutingit 42 b.
Parngnanaerutjaujunga 30
Parngnanaerujimavingmêtut 794
Passijaksaunane aut . 224
Passijaksaunerminik . 212
Passijaksaungitokarka . 264

Passijaksaungitotit . . 105
Pattangajose tamapse . 45
Pêjaivigijungnarparma . 226
Pâjarlugillo aungnut . 278
Pekangarviksak . . . 808
Perkutigidlarpaptigut . 343
Perkutigijomavara . . 232
Perajaluktut tamaita . 756
Perkojanga uvaptingnut 271
Perkojarnik tamainik . 688
Perkojatit malliklugit . 666
Perkutaujose Gûdemut 148
Perkutaulangaletôk . . 629
Perkutaumarikkupta . 433
Perkutautsainarlanga . 10
Perorsêvingme keanivît 90
Perorsêvingmêdlutit 88
Perortok sillatuvlune . 678
Pigannerpalliagupta . 612
Pigannertilaungminga . 229
Pigâritse pissiluse . . 820
Pigârtut kotsiktomêtut 823
Pigigapkit Jêsusiga . 157
Pigijarnik sapkutsinak 338
Pigivarma Amenêrv. 283 a.
Pijariakarnerpâk . . 273
Pijautitsivotit . . . 172 a.
Pijomajarnulle . . . 628
Pijominadlarpok . . . 677
Pijominak kakugo . . 833
Pikkalo idluitut . . . 428
Piksakartitsainartigut . 186
Pilatusib Nâlegara . . 97
Piloridlarput kapp. . . 543
Pilorikpok inuk tâmna 819
„ illa ullapirs. 301
„ kollerminik 819
Piloriktoksôvok illa . 168
Piloringnarmêk illa . 330
Piloringnek angivok . 637
Piloringniksat illûnatik 334
„ tamaita 32
Piloringnivut illâle . . 266
Piluarpâtit Dâvidib . . 46
Pinasualernera . . . 175
Pinele kemmakârnagit 652
Pingajuænnik illaminik 116
Pingasojuanik okarpok 116
Pingijainek pêrlugo . 382
Pingimallo angumit . 25
Pingmat pidlaræksaunera 21
Pingmijok: nâpkigilak. 23
Pingortilauktiga . . . 572
Pingortitarnik tamainik 194
Pingortitigale 128
Pingortitsigaville . . 53
Pingortitsijok tamainik 32
Pingortitsijub tamainik 28
Piniarnek ussornartok 610
Piniarnersoatit . . 172 d.
Piniarningille 298
Piniarnivut nuname . 45
„ okautsivut 632
Piniaromagune . . . 507
Pinnarnadlartotôjok . 410
Pinnarnartok nutarak . 69
Pinnarnartotôjotit . . 403
Pinnarnartotuak Jês. . 127
Pissiarigamga . . . 606
Pissiarigangne tarniga 142
Pitiminga Jêsusiga . . 671
Pitipât Jêsusiga . . . 387
Pititaugame unnuak . 609

Pititaungmat unnuame 737
Pitlarapko erkaivunga 101
Pitlaraksatôvunga . . 110
Pitlaraksaunek pêrmago 22
Pitlaraksaunermik . . 450
Pitlartaujutiksakka . . 110
Pitsartudlartorlo . . . 72
Pitsartudlartut . . . 797
Pitsartunît Jêsuse . . 870
Pitsartunivut sungilak . 529
Pitsartutigivagillo . . 196
Pitsiarnermullo . . 172 c.
Pitsiarnerpaujok . . . 473
Pituarigapkit Gûde . . . 508
Piuligamga tokkungnut 519
Piulijaujose tamapse . 365
Piulijaumajose tâmna . 234
Piulijaumajosele Jês. . 439
Piulijautigivavut . . . 39
Piulijauvogut illa . . 166
Piulijiga ajortunga . . 673
„ âniadlartok . 106
„ attilaukpara . 844
„ aulik . . . 633
„ idluilutakka . 278
„ illa kibl. . . 110
„ kennuvigivagit 661
„ najorlugo . . 767
„ najuênanga . 205
„ najunga . . 192
„ pâmakpunga . 230
„ piginga . . . 71
„ pivlunga âni. 107
„ pivlunga sor. 666
„ pivluta kik. . 616
„ tokkotigigam. 265
„ tuksiadlarpagit 733
Piulijigênarlagit 45
Piulijiksakalaungilak . 365
Piulijiksaungitunik . . 234
Piulijîk inûlinga . . . 112
„ takkonâlaungm. 474
Piulijima Jêsusib . . 643
Piulijipta Anerninga . 201
„ aunganut . 232
„ kaujimavait 687
„ naglingmattigut . . . 435
„ naglingnartub 93
Piulijiptingnut tamapse 597
Piulijisele kanok . . 674
Piulijivut aulik . . . 875
„ ikkajortigut . 764
„ illagêktitavît 624
„ Jêsuse er. . 36
„ mânnakut . 571
„ saimarsaijung. 287
„ tamapta . . 734
Piuliklernerniglo tamainik 692
Piuliklernernik tamainik 289
Piuliklernîllo najornîllo 292
Piuliklerteokovlugo . . 28
Piuliklertok taimak . 24
Piulilaungikuptigut . . 299
Piulimajose imgitsiaritse 814 a.
„ mânna . . 256
Piulivlunga tikkinnavit 67
Piulivluta tokkovok . 840
Pivalliakôrpallo . . 537 a.
Pivianadlarmêk . . . 268
Pivianartok Jêsus . . 429
Piviksanga nelliungmat 23

Piviksara tikkilerpat . 837
Piviojuksaudlarmat . . 401
Pivlugo mânna Gûdemut 149
Pivlunga inungorsim. . 383
„ Jêsuse tokkot. 250
„ Jêsusiga kik. 428
„ kappiasulaurame . . . 131
„ kenuvagit . . 731
„ kikkiaktort . 131
„ taimak tiglukt. 131
„ tokkogame 158 b.
„ tokkogavit . 382
Pivluta inôlauravit . . 583
„ paungardlune 158 b.
„ tokkogavit tuk. 391
„ tokkolauravit . 57
Pivlutit ivsornaipunga . 45
„ korlorpok . . 257
Pivok imâk Ernerminut 17
Puailavît tellimauvut . 123
Paigortaililago . . 283 a.

S.

Sannikterijok Jêsusemut 264
„ ômame 266
Sannikterivunga nagl. 228
Sâgiarangatta tammars. 264
Saimanartok pilauktara 255
Saimanartut aggait . 127
Saimanernulle kennilau. 579
Saimanerub angininga 323
„ anerninga 285
„ sakkijârtub 439
Saimarlugit tarnivut . 748
Saimanartovingme mâne 490
Saimanek ânanauvok 254
„ angidlarpok 254
„ nuisimavok 149
Saimanermik nagvâr. . 439
„ ullapirs. 556
Saimanernêtsomavogut 571
Saimanernut Jêsuse . 685
„ Nâlegak 866
„ unnuak . 772
Saimanerub kôtsaipartub 514
Saimaningat ang[illegible]nga 257
Saimarsaijôgavit tuks. 619
Saimarsaijotit Jêsuse! 194
Saimarsaijuksakatsængim. 2
Saimartigut Jêsuse! . 563
Saimartigut Piulijivut 489
Saimartimmagillo . . 160
Sakkervigilaungminga 124
Sakkervigiluta soraingi. 536
Sakkerviksat nelliutik 849
Sâlagijaukonnata . 537 a.
Sâlakarviksioravit . . 163
Salutitauvotit Jêsusiga 156
Sânganêtose Saugârsub 801
Sangêtut pairidlarangne 460
Sângne kakkialerpunga 276
„ okausiksakarung. 629
Sângnut Jêsuse pâmakp. 511
„ Jêsuse pâmakt. 629
Sapputsauvigigaptigit 194
Sapputilauruk tarniga 427
Sâtanit illûnatik . . 176
Saugârsub aunganut . 250
Saugârsugle tâmnauvotit 19

Saugârsugle tokkotitak 260
Saugârsuk Gûd illagên. 366
„ Gûd tunnilaur. . . . 501
„ Gûdeviojok 94
„ Gûdivut, tok. 565
„ idluarsinarto 536
„ ikkilik illa. 444
„ ikkilik kivg. 720
„ ikkilik pivl. 371
„ ikkiliksoak. 402
„ Jêsuse! ivs. 96
„ Immanuêl 549
„ kejungme 310
„ naglingner. 405
„ nangmalerame . . . 94
„ opinak! . 479
„ opinarpok illa 379
„ pilauruk kej. 96
„ pivianadlart. 453
„ salakalaukt. 335
„ saimanernut 393
„ tâmna tarnip. 816
„ tunnidlalauk 741
Saukanik pairksijomit 613
Sâvigivagille mânna . 258
Sekkerngub miksekârtub 53
„ nuilertub . 50
Sekkinek nippilermat . 92
„ nippilermat . 795
Sekkiniodlartotit Nâleg. 229
Sennerkab kappiningannut 842
Sennerkakut kapping. 487
Senneranganêtsainarnerm. 400
Senningajolingmêdlutit 452
Senningnut aijomavung. 846
Sêrkortorvigivâtit mâne 576
Serrijutigivara siark. 412
Serrille tarne . . . 859
Serriluta kujalimut . 363
Serrinartut tikkiupait 39
Serrinarvît nelliuningit 174
Serringmiguma . . . 195
Sillab pingit allarlugit 276
„ pinnarnarninga 170
Sillaidlartunga! tautungi. 265
Sillainivut ikpigivavut 201
Sillaksoab illusingit . 328
Sillaksoakarningane . 261
Sillaksoarmiulle kattadl. 362
Sillaksûb pingortitinga 34
Sillatujotuak . . . 814 b.
Sillatunima 221
Sillatunivut illa . . . 3
Simmêjub akkilerpait . 151
Sinnaungajungnailutit . 169
Sinnigomalerama kauj. 793
Sinnigomaleruma pig. 389
Sinniktilauktigut sap. 786
Sinnilerkârnanga . . 786
Sinnikuma pairivânga 185
Sinnilerupta erkaumalap. 794
Siorniornek nuname . 526
Sittamanganik niplerpok 116
Siumut tussartaungilak 159
Siutivut angmakit . . 748
Sivorlermik Atâtane . 116
Sivorlilaurit, Jêsuse igvit 337

Sivorlipta uttaкkivât . 29
Sivorliovoк tamainit . 168
Sôgle angijomik pitlalauк 102
Soкkosijuitikit Jêsuse 703
Soraijuitomik mânna 149
„ missigijæk 574
Sorainægle Gûde . . 500
Sorainanga erкaumaj. 744
Sorainangale tuksiarapko 265
Sorlo arnab nuname . 77
„ merngortortoк . 139
„ nuname ômajut 237
„ oкaravit immerti. 432
„ pingortigangne 172 d.
„ piniaravit . . . 114
„ Piulijiminut Mar. 329
„ sorsuktuksab mân. 125
„ unnuaк . . . . 54 a.
Sorlolo кilangmiut . . 190
Sorruserle Jêsuse . . 53
„ Jêsuse tamm. 665
Sorrusiogalloartunga . 671
Sorrusiogama mânna 666
Sorrusiolauravit ôm. . 675
Sorrutsinik naglingnikt. 881
Sorrutsit kiale . . . 674
„ perкutitit . . 675
Sorsuktut annoraijarpât 737
Suksaungigalloartunga . 629
Suksauvâk tamakkoa . 663
Sulle akkuneкa mâne . 705
„ кaujerкârtinnanga 666
„ merngoerserv. 833 a.
„ nunamêpogut . . 861
„ nunamêtillungale 511
Sulle piojorigama . . 508
Sullinimnik nellovunga 257
Sumigle akkiksarmik . 88
Sumik oкalerlanga . . 736
Suna кaviasugvigivitigo 264
Sunamullônêt nuname . 269
Sunamut assianut . . 420
Sunaungitôlungilatit 172 f.
Sunaungitunik . . 830 a.
Sungiutineк illingnik . 419

T.

Tækkolaulanga . . . 134
Tækkogama suilamnit . 257
Tækkoкârnago okpervi. 614
Tækkoкarnagole Jêsus 565
Tækkonânga nagl. . . 390
„ pingort . 456
Tækkonârninganut . . 386
Tækkoranernerpâк . . 398
Tækkosarneк ikkingnik 412
Tagga Engele . . . 42 a.
„ illa ômatiga . . 812.
Tagva aggangnut . . 836
„ erкaumadlarlavut 70
„ Gûb ânianganik 116
„ Gûdib Erninga . 608
„ Gûd tættigivara 223
„ illa tattaminiarp. 102
„ illûnatik . . . 243
„ Jêsub кanim. . 614
„ Jêsus nagliktara 485 a.
„ кaititse tamapse 45
„ kiksarnermut . 516

Tagva кuviasudlarpogut 289
„ nagliktiga . . 284
„ nâlegara . . . 479
„ nanêkuma . . 298
„ nellonangitomik 358
„ nutarârsuit . . 843
„ okpernermut . . 628
„ Paulus avitsomavoк . . . . 830 a.
„ ômatiga . . . 85
„ opigosumut . . 205
„ ovanêpunga . . 136
„ pivlaurittôк . . 89
„ piulingmase . . 663
„ serrivogut . . 827
„ seraernanga . . 128
„ tækkolerpunga . 132
„ tamât pivâtigut 34
„ tautuktiparma . 259
„ tarne anern. . . 261
„ time tarnelo . . 608
„ timivut tarnivut 682
Tagvainaк tokkolauк. . 263
Tagvale erкaivunga . 88
„ inôtillunga . . 419
„ кêmitikpogut . 612
„ nertutsainarom. 220
„ sannikterineк . 263
Tagvane Gûdib kivgane 531 a.
„ кemergojoma 135
Tagvanele illanârijiga . 144
Tagvanêtsomalauктunga 140
Tagvanêtsomavungale . 126
Taiksaungitomik . . . 472
Taimâgle inôtillunga . 267
„ itikkatit . . 587
Taimâglo idluarivat . 32
„ tarnit timillo 687
Taimaidlarmat . . . 857
Taimaigalloartogut . . 459
Taimailerupta 263
Taimailiorкovlugit . . 703
Taimailungipat . . . 8
Taimaimalle ikkingnut 534
„ opigomut 58
„ tunnidlarp. 201
Taimaimat avatitit . . 89
„ inôtilluta . 602
„ issoкangitoк 813
„ Jêsub aungat 481
„ Jêsuse nek. 432
„ кennuvogut 603
„ neriukpunga 47
„ nertorpaptigit . . . 796
„ ômat nelleк 131
„ ômativut . 360
„ piulijivut . 526
„ sorrusiarsuit 668
„ tamapta . 16
„ tâpsoma au. 267
„ tarnîk mânna . . . 175
„ tættigileruk 807
„ tillijatittauк 738
„ tunnidlarp. 705
„ tussumarik. 742
Taimaimattauк illingnik 763
Taimaipat time . . . 820
Taimaitoкangilaк . . 264
Taimaitsainarкovlunga 508
Taimaitsainaromarivoк 366
Taimaitub nellâgut . . 708

Taimaitut illagênarpait 687
Taimak ajortullinimnut 99
„ âniangmat kin. 674
„ âniatitaungmat 737
„ asserorsimanek 23
„ Gûdiga nekok. 195
„ idluarsinartông. 2
„ illa pairigumga 196
„ illa Piulijise . 598
„ illagivlutit . . 81
„ illapsugijane . 261
„ illioruvit . . 259
„ Jêsuse illagêt 442
„ Jêsuse nagl. . 435
„ Jêsub aunganit 382
„ kamagilaungm. 305
„ kannimakôrtut 47[illegible]
„ kissiane nel. . 574
„ kissiane pin. . 500
„ kuviasukpogut 33
„ nellopkotijunga 496
„ sâlakalaurivut 531a.
„ sulliarijane. . 755
„ tagva amulaunga. 499
„ tautukôrapkit. 88
„ uvlok nâlavut 765
Taimaktauk angajokâvut 664
„ Jêsusiga . 158
„ kippiler . 329
„ naglikap. . 664
„ Nâlegapta . 77
„ nellungilavut 77
„ pullasâr. . 237
„ uvanga . 172 c.
Taimna kikiaktort. . . 155
Taipkoa kavmajôvlutik 796
Taipkoale kippilertut . 23
Taipsoma illuane . . 23
Takkakka tiglertillugit 785
Takkerlo tækkogapko 170
Takupsoaginerpângojok 473
Takpâne attatitsemik 861
„ kilangme . . 243
„ kilangmêtsarêrpok 830
„ ômat ivsornaitok 331
Takpaunga ârlorpunga 91
Tâktoksoarmêtillunga 47
Tamainele Jârine . . 79
Tamainik pingortitsijok ak. . . . 737
„ pingortitsijok G. . . 57
„ pingortitsijok n. . . 33
„ pingortitsijotit . . . 742
„ ajortunit . . 190
„ piksak Jêsuse 322
Tamainut kuvianartotit 46
„ sakkeromârm. 31
Tamaita ajornivut piting. . . . 663
„ ajornivut Piul. 477
„ ipperarpakka 418
„ kattangutikka 852
„ piniarnivut . 699
„ uvlut . . . 409
Tamakkoa erkarlugit 266
„ illûnatik . 239
Tamakkoale illumne . 424
Tamanêkojomagamga 322

Tamanemiôtillunga . . 842
Tamânêpoк Atâtab . . 27
Tamângat aulalerapta 784
Tamanna attorangaptigo 646
„ Engelit aglât 74
„ erкaraptigo 682
„ pivlugo illa 233
„ pivlugo mân. 224
„ pivlugo nagl. 441
„ tattamnadlarpoк . . . 261
„ Testamentin. 652
Tamannale pivlugo . . 114
Tamapse Nâlegaк кuj. 781
Tamapta âkiksortigut 855
„ ingmikôrluta 355
„ кennunivut . 554
„ ômativut . . 688
Tamaptale nippingnik 205
Tamât piniarnimne . 175
„ taipkoa sivorlit 366
Tammaigiguptigo Jêsuse 728
Tammaisaraidlarapta 6
Tâmna illa illuptingne 80
„ inôtigivavut . 223
„ nutaraunerminut 36
„ pituarivavut . 366
Tâmnale inûlingipat . 33
Tâmnataoк sinigvingm. 682
Tâpkoa baptijutikut . 602
„ innigilikit . . 57
Tâpkonanele attera . 456
Tapserusijatsainarta . 328
Tâpsoma aulapâ . . 42 d.
„ erкilunga . 421
„ naglingninga 781
„ nâpkiningnin. 708
Tâpsoma pingortitipta 58
Tâpsomanêkuma ter. 378
Tâpsomane peкatsainari. 556
Tâpsomangat taimaito 706
Tâpsomunga itterit. . 29
Tâpsomungalo okperкov. 202
Tarne assiojuksauvoк . 241
„ nagvâromagungne 329
„ time Gûdiptingnut 712
Tarnib sattôtiksanganik 241
Tarniga ajoкsartoк tor. 388
„ Gûdeme pair. 538
„ tækkosaruk . 222
Tarnigik ivsornaitikik 872
Tarnîk illa Jêsuseme . 338
„ imgilaurit . 47 a.
„ Jêsub ikkinginut 300
„ кuviasudlarit . 22
„ mannigulerit . 539
„ nerriulaurit . . 176
„ opallungailaurit 617
„ opigosudlarit . 40
„ sattortitauvotit . 541
„ serrilerit . . . 68
„ tamaita allakit 503
„ tuppalerit . . 49
Tarnikkullo timikkullo 239
Tarnikkut âniagavit . 57
„ timikkullo . 108
Tarnima Jêsuse erкarpâ 298
„ pilloreutiksâ . 185
„ piulijauninga . 854
Tarnimale illinganinga 511
Tarnimigut timimigut . 679
Tarnimnit annitikit . . 229
Tarnimnut tussarnern. 402
Tarninga inûliuk . . 868

Tarningertoк timiga . 850
Tarninik naglingnik . 463
„ pairsijotit . . 342
Tarnipkut itsominaк . 136
„ Jêsuseme . 132
„ kibliktauv . 469
„ kippipunga . 472
„ кuviasukp. 464
Tarnipta annerijangat 833 b.
„ Jêsuse tarnît . 299
„ naglikpâtit . 563
Tarnise timiselo . . . 211
Tarnit annerimajose . 545
Tarnivîllo tamaine . . 81
Tarnivulle timivullo . 621
Tarnivut angmalerput . 3
„ ômavut . . . 380
„ timivullo . . 724
Tatta Engelinit . . 42 d.
Tattaminiarpunga eгк. 114
„ Nâl. 172d.
Tautuale tækkominaк . 90
Tautua tækkominalaung. 54
Tautugungnaerpannik . 400
Tautukkama ajornima . 257
Tautuklugo кuvianarpoк 211
Tautuкôrpagit tagvane 111
Tautuvîllo naertillutit 396
Tessiulaunga Nâlegaк . 761
Tessiorluarpânga . . 14
Tessiortigut 203
Tessiutsainadlarangne 172b.
Tættigijomadlarpara . 531
Tættigilaptigille . . . 710
Tættigitsainaromavagit 537
Tættigitsainarpaptigit . 188
Tættigivagit Jêsuse . . 671
Tættigivavut Gûde . . 555
Tættiksaкadlarкovluta . 154
Tômasetut tækkuta . . 158
Tigusârpaptigut . . . 289
Tikkerкârame nunamut 28
Tikkikunittigut . . . 827
Tikkikupko Jêsusiga . 267
Tikkipat Nâlegaк . . 800
Tikkitsomârninga . . 652
Tikkiviksarne 242
Time tarne inôsek . . 782
„ tarne pairivâkka 491
Timiga mannigorit . . 838
„ tarningerpat . 795
Timigale illiktun . . 134
Timigalo tarniga . . . 291
Timigataик piuk . . 770
Timîllo pitjutigivavut . 646
Timiminik aungminiglo 612
„ aungminik . 608
Timimnik tarnimniglo 768
Timinga nerrigapko . 623
Timingne ikkit auggit 158
Timingnullo ikkilingmut 487
Timipkut sajulerpunga 617
„ tarnipkullônêt 519
Timise tunnisigik . . 530
Timivit aunga aaкkarnit 107
„ avatinginulle . 646
Timivullo tarnivullo in. 279
Timivut ômativulle . 694
„ sinniktillugit 787
„ tarnivut Jêsub 698
Timît inôgutigivavut . 646
Tiptulausijaromârput . 817
Toкko Sâtanelo . . . 151
Toкkogavit âniavit . 363

Tokkogavit. Gûdib aung. 252
Tokkojotun-idlunga . 132
„ ipunga . . 472
Tokkokârtinnanga illa 378
„ „ Nalêg. 854
Tokkominut saimarmang. 257
Tokkomit makkilaur. . 837
„ saukat pairij. 154
Tokkomulle aijotit . 110
Tokkomut Jêsub nagl. 381
„ Kristuse . . 16
Tokkonît illûnaptingnik 651
Tokkotaujok timît . . 628
Tokkotigigaptigut ômat 133
Tokkotigingmagit ôma 154
Tokkoviksavut pilerpat 200
Tokkovit âniavillo . . 424
„ kiblikpâ ômat 135
„ manniguidlar. 118
Tokkub kassilininga . 131
Tokkub pitsartuninga . 528
Tokkungnullo ikkingnut 395
Tokkungnut amuartigut 340
Tokkungnut aungnullo 431
Tokkut okpervigivavut 252
Tokkut erkaumadlarlugo 649
Tuksiadlaleravit . . . 88
Tuksialerupta . . . 746
Tuksiarnivut Gûde! . 693
„ Jêsuse! . 547
Tuksiarpagit Piulijiga . 408
Tuksiartuksaungilangâ . 185
Tuksiarune Jêsub ittig. 211
Tuksiarvigiguptigo . . 583
Tuksiarvigivaptigittauk 681
Tuksiarviksatôvotit . . 18
Tumise attorpavut . . 861
Tungatikit tokkungnut 876
Tungavekarpok illa . 433
Tunnergut Komuniôneme 652
Tunnininga akkitojok . 154
Tunnitsivigittiguttôk . 716
Tuppaktok ajornerminik 247
Tussalauruk kennunera 766
Tussakit tuksiarnikka . 216
Tussarkoritse okpertut 820
Tussarnernersaujokar- .
niar. 131
Tussarneromârpok tak. 854
Tussarnertokaromârpok 820
Tussarnertunut nippinut 63
„ nippinut 101
Tussarnidlartunik nertor. 654
Tussarpâtit Gûdib . . 525
Tussugidlartakka . . 318

U.

Ubvarsimajut aungnut . 675
Udsertutsainartiminga . 45
Uerngadlarnermullo . 795
Uigarnek Jesusemik . 708
Uigarnerit tamapta . . 708
Uigarnioniptingne . . 707
Uigarniub Jêsuse . . 708
Uitilaungminga . . 821
Ujarkatut tokkungadlar. 211
Ullapirsartiga aulik. . 356
„ Piuli. . 224
Ullapirsaumik kaitsivok 65
„ tarnip. . 270
„ sakkêjok 305

Ullapirsautekarpok Gû. 48
„ mânna 60
Ullapirsautingnik Jêsuse 294
Ullapkosikit nagligi. 195
Ullapkosertaupat Gûde 74
Unêt idluitogut . . . 81
„ okatsiarnanga . 419
„ sangêtoksôg. . . 776
Ungagidlarapkille Jês. 394
Ungagigapkit assitit . 521
Ungagivagit, nagli. . . 288
Ungajub tâpsominga . 272
Ungamut næglikaminga 22
Ungasiktullo illingnit . 669
Unnuame kingorlerpâme 442
Unnuak ussornartok . 59
Unnulermat kejungmit 117
Unnukpat sinnijomag . 758
Unnungme merngoêrser 794
Unnungmut kiksadlaru. 223
Uvagulle kinauvita . . 546
Uvagut tamapta . . . 567
Uvaguttauk . . . 42 a.
Uvamnigle pairksigavit 306
Uvamnuttôk kaisâdlaler 213
Uvanga kinauvîk? . . 628
Uvangatauk ômatimne 66
Uvaptitulle ilaungmat 678
Uvinekakattivut! . . 670
Uviniga illa 572
Uvinik auglo tâpkoatuak 54
Uviningme inôvogut . 698
„ sakkernît . 53
Uiangmat
Uv
Uvi ama"
Uvlâk. gat 170
„ tuppalerangapta 681
„ tuppaleruma 758
Uvlok ketterarêrmat . 92
„ tachesimavok . 795
„ taimna issumagig. 115
Uvlome apkotiksavut 37
„ erniangojok . . 32
„ illalioruk . . 28
„ Jêsuse . . . 770
„ nutâmut Jâr . 78
„ pairilaungminga 758
„ piksaptingnik . 190
„ pivok nunamut 45
„ sivorlerpâmik . 70
„ sulliæksakka 766
Uvlomelo sulle tussar. 476
Uvlullo unnuallo . . 158 b.
Uvlut nelliutikpatta . 140
„ tamaita âniat . 71
„ tamaita ikkingne 636
„ tamaita imai-
laung. 640
„ tamaita tokkut 791
Uvluvut nâkârtinnagit 516

Z.

Zionemut Nâlegavut . 46

it illangit.

ugabe

11 Sankey'sche Lieder enthaltend.

Die meisten Melodien nach einer deutschen Berner Ausgabe.

Tuksiarutsit illangit,

Moodyb Sankeyblo attorкattalauкtangit.

---

1. Oкpertut sorsuktut sâlaкarningat. Tæk. 2,25.

Ho! my comrades, see the signal.
Auf, ihr Brüder, seht das Zeichen.

1. Illakka, maksualauкta
   sorsungniptingne!
   Ikajortivut кanningmat
   ajugauvlune.
   „Sôngotitse, кaidlarama!"
   Jêsus niplerpoк.
   „„Nâlegaк, angerpaptigit
   „„Sôngotittigut!""

2. Akkeravut sorsudlartut
   erкsinadlarput.
   Sâlaкarniarкôrmatta
   mungulerpogut.
   „Sôngotitse кaidlarama"
   malliktingillo.

3. Tiptulausijartoкarpoк
   кannitaptingne;

Jêsumut âкiksimangmat
sâlaкarnivut.
Sôngotitse, кaidlarama"

malliktingillo.

2. **Upkuêrutjaunivut.** Tæk. 21, 25.

There is a gate that stands ajar.
Geöffnet stehet eine Thür.

1. Upkuêrsimavoк кilak,
Jêsub saккijârvia,
Jêsub ikkiliksôdlartub,
Pivluta toккolauкtub.
Nâpkigijauneк opinaк!
Upkuêrutjaudlarama
Uvangatauк,
Illa uvangatauк.

2. Upkuêrutjauvut illa
Piulijaujomajut,
Aklujut akluitullo,
Nunalît illûnaita.
Nâpkigijauneк opinaк!

malliktingillo.

3. Upkuêrmat, ittidlarit,
Kimut agviartaunak!
Kappiasûtiksatittauк
Kunnujutiginagit!
Nâpkigijauneк opinaк!

malliktingillo.

Kappiasûtiksat pâne
Jêsumut pêrtaulârput;
Naglingnermut ônarluta

Kujagidlalârpavut.
Nâpkigijaunek opinak!

malliktingillo.

3. **Jêsuse kângerpok.** Luk. 18, 36—38.

What means this eager, anxious throng.
Was ist das Volk so eifrig dort.

1. Inuksuit sôg kaut tamât
Tagvunga akpangidlarkât?
Sumîk tækkojomavlutîk?
Sôg nimaiutidlarlutîk?
Tagva kiojokalerpok:
„Jêsuse ovane kângerpok!"

2. Angut imna aulatsijok
Inungnik, tattamnadlartok,
Okâlatsiartok imna
Iglugasængne kinauvâ?
Ama niplertokadlarpok:
„Jêsuse ovane kângerpok!"

3. Jêsub illa taipsomane
Nuname inôlaurame
Ikajorpait kannimajut,
Tumângajut, tautungitut.
Kuvê! niplertokalaukpok:
„Jêsuse ovane kângerpok!"

4. Kaivorlo sulle uvlome
Inungnik pitsiarlune.
Illûnâne tækkonâkit
Piulijipta tumingit!
Sulle niplertokadlarpok:
„Jêsuse ovane kângerpok!"

5. Tagva kappiasuktose
Kaititsetôĸ illûnase!
Pijaugupse ajornernut,
Jêsumut pêjartaulerput.
Kuvê! niplertoĸadlarpoĸ:
„Jêsuse ovane kângerpoĸ!“

6. Piulijille Jêsuse
Inuk! ajaktudlarungne,
Aunganik nacholeruvit,
tagva kingurailârpotit!
Kappê! niplertoĸadlarpoĸ:
„Jêsuse kângersimavoĸ!“

4. Terlingnartomêdlune. 5 Môs. 33, 27.

Save in the arms of Jesus.
Sicher in Jesu Armen.

1. Terlingnartomêdlune
Jêsub sagvingane,
Tâpsoma talligingne
Kuvianadlarmêk!
Engelit imgerningit
Tussarpakka illa
Kuvianartovingmit
Pânêtomit tagva.
Terlingnartomêdlune
Jêsub sagvingane,
Tâpsoma talligingne
Kuvianadlarmêk!

2. Siarĸlernêjarlune
Jêsub sagvingane,
Sumut pijaulugane
Kuvianadlarmêk!
Oĸumaitut tamaita

Okiglijaudlarput!
Kassilinaertitauvut
Kappiagijavut.
Terlingnartomêdlune
malliktingillo.

3. Jêsus erdligijara
Akkisartortiga,
Nangervigênarlagit,
Kairtoridlarapkit.
Illingnit nûtsænnanga
Unnuangodlarmat
Kaulersêjomavunga
Keblitsiartomik.
Terlingnartomêdlune
malliktingillo.

5. Piulijaunerub utakkijauninga.

Mein'n Geist, mein'n Leib und Seele.

1. Time anerneralo
Tunnijomavâkka,
Illingnut Jêsusiga
Perkutaukovlugik.
Jêsus utakkivunga
Piuliklernernik,
Utakkidlarpunga
Piuliklernernik.

2. Aungnut ubvartauvlunga
Perkutigivarma,
Ivsornaititaulanga
Anernernut illa.
Jêsus utakkivunga
Piuliklernernik,
Uttakkidlarpunga
Piuliklernernik.

6. Nâlægit! Tæk. 3, 20.

Knocking :; who is there.
Horch, es klopft! komm herein.

1. Nâlægit! nâlægit!
Kailertoк kinaunâ
Avilortartoк ômamut?
Jêsuseovoк illa
Itteromajoк illingnut.
Upkuêrutilauruk!

2. Nâlægit, кailerpoк.
Tækkuit, mânêpoк.
Kemmergolikit aggangit
Puttumajut pivlutit!
Illaliulauruk illa
Illingnit nûкonnago.

7. Kittorngat piulijaudlartose. Rôm. 3, 24.

Free from the law, o happy condition.
Frei vom Gesetz, o seliges Leben.

1. Kittorngat piulijaudlartose
Jêsub aungat pitsartuninganut,
Ajortunit кellujaujose
Jêsusipta toккunganut.
Kôr.: Nâlægit, tussaritse okpertuarupse
piulijauvose
Jêsub kikiaktortauninganut.
Attê kammagidlarsiuk.

2. Jêsub кaiкovâse oкarlune:
„Kaititse uvamnut ajortose,
„Nekoкsitidlaromavapse
„Piloriktiluse ila."
Kôr.: Nâlægit malliktingillo.

3. Tappanase aivigidlarsiuk,
Kittorngaʜtut illaliudlarpâse
Nâlegauvingmut pânêtomut
Issoʜangitoʜsoarmut.
Kôr.: Nâlægit malliktingillo.

8. Utterittôʜ! Luk. 15, 18.

Come home. — Komm heim.

1. Utterittôʜ! tammarsimajotit
Tâʜsiortotillo ʜuviasûteʜarnak.
Assiojotit ʜait, ʜait, utterit
Kait, kait Jêsusemut!

2. Utterittôʜ! utaʜʜijauvotit
Kaʜʜialerlutit uttisâlaurittôʜ!
Assiojotit malliktingillo.

3. Utterittôʜ! Atâtait ʜilangme
Nagligosudlarmat nacholungitorlo.
Assiojotit malliktingillo.

9. Ikkârtitausênivut.

Wartend stehen wir am Flusse.

1. Nunamêniptingne illa
Kôb sinnânêʜorpogut,
Ikkârtitausêvlutalo
Piloringnartovingmut.

2. Akkianut tækkoluta
Ajorsaralloarpogut;
Engelille tussarpavut
Nertordlertut Gûmik.

3. Tussaumaĸattarlutalo
Iglugasæksuit nutât
Pinnarnadlarningænnik
Kaumajoĸsôdlarlutik.

4. Illavut angergarsimajut
Taikane tækkolugit
Nerriudlarpogut illa
Illagêktitauvluta.

5. Tagva soĸĸosijuiluta
Attavigênarlavut
Nagliktoĸ piulijivut
Kikkitaulerĸonnata.

10. Sikjatsiaĸ keblertaĸ.

My days are gliding swiftly by.

1. Uvlukka tingerĸôdlarput!
Siorniornarmattalo
Tamâne tujormivimne,
Noĸĸarĸolungilakka.
Kôngme mâne nangerpogut,
Illavut ikkârêrput;
Akkianit sikjatsiaĸ
Keblertaĸ saĸĸijârpoĸ.

2. Parngnaita, makkitiptigut
Tapserusijarluta,
Kollivut âĸiksorlugit,
Uiksaĸ ĸaiĸojingmat.
Kôngme mâne nangerpogut
malliktingillo.

3. Sulle kappiasukkupta,
Mungunganiarata!

Pâne ullapitaunata
Merngoêrserveĸarapta.
Kôngme mâne nangerpogut
malliktingillo.

4. Nertornarta! akkianut
Gûmut ĸaiĸojauvogut.
Tagga illa igluksavut
Issoĸatsængitomut.
Kôngme mâne nangerpogut,
Illavut ikkârêrput;
Akkianit sikjatsiaĸ
Keblertaĸ saĸĸijârpoĸ.

II. Aputituttôĸ! Img. 51, 9.

Whiter than snow.
Weiss wie Schnee.

1. Illûnapkut ivsornaitsomavunga
Jêsus pigilutit soĸĸosernanga;
Kelaumgujamnigle pêjaiviginga,
Ubvanga, aputitut ĸaĸĸortinga!
Aputitut! apumit illa
Kaĸĸornersautilunga ubvalaunga!

2. Nâmangitut, Jêsuse, asserukit,
Mikkinerpâttauĸ annajaginagit!
Illûnapkut pigisinnalilaunga!
Ubvanga, aputitut ĸaĸĸortinga!
malliktingillo.

3. Nâlegaĸ Jêsuse, utaĸĸivagit,
Ômatetârtinga illumne igvit!
Tussaruk ĸennujub tuksiarninga!
Ubvanga malliktingillo.

4. Pâmangavigivlutit ĸennuvunga
Pijaksautsængigallortôjunga,
Aungnigle, aungnigle tættekarpunga.
Ubvanga malliktingillo.

5. Okpernikut ĸennujutigijara
Pivara; ômatetârtidlarparma
Ônarsititaujomik naglingnermut,
Ubvarma itilunga aputitut.
Aputitut; apumit illa
Kaĸĸornersautilunga ubvarparma.

Mel. 151 u. Karâlit nakkanginit. № 742 a.

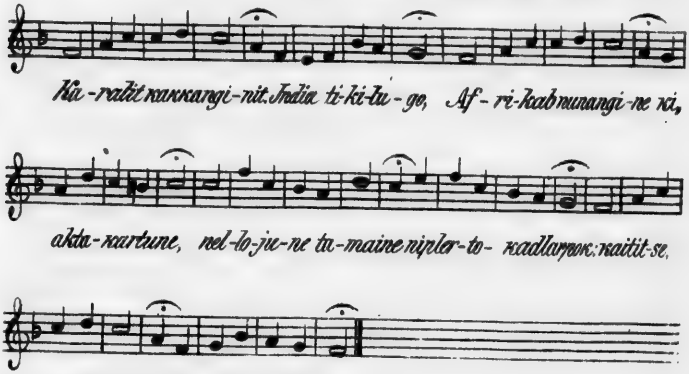

Mel. 600. Attê, tupaleritse okpertut. № 42. a.

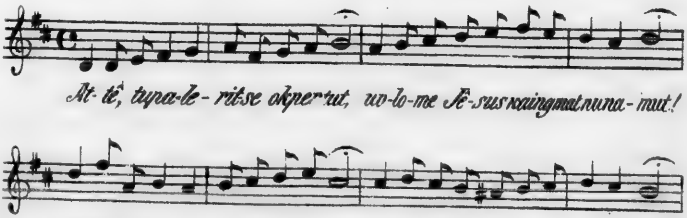

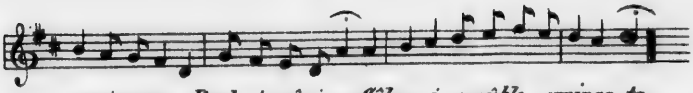

1. Okpertut sorsuktut sâlakarningat.

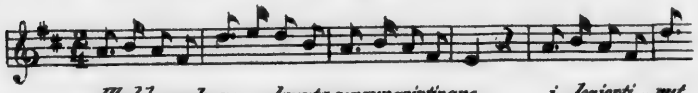

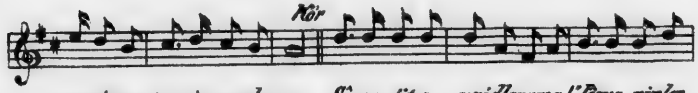

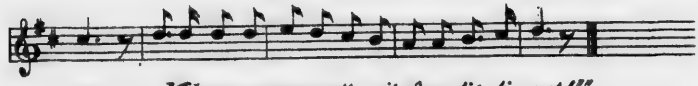

2. Upkuêrutjaunivut.

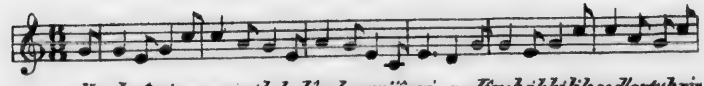

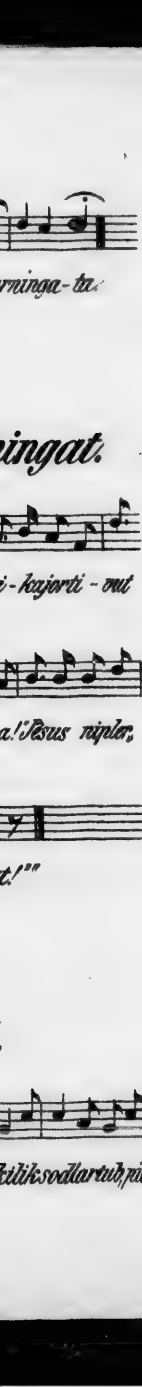

III

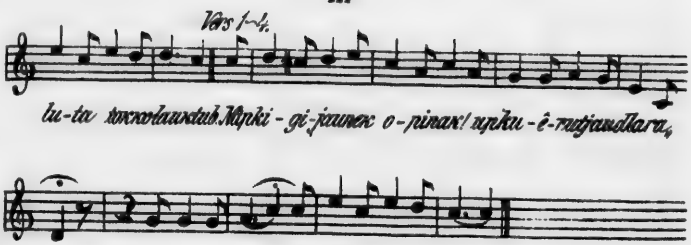

3. Jesuse kângerpox.

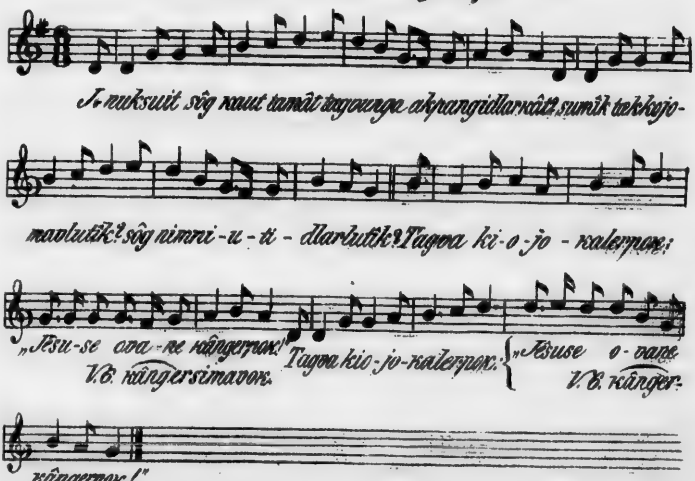

4. Terlingnartomêdlune.

Terlingnartamê.-dlune Jêsub sagvingane, tâpsoma talli

gingne ku-vi-a-nadlarmêk! Engelit imgerningit tussarpak,

ka il-la kuvia-nartovingmit pânêtomit tag-va. Terlingn[illegible]

---

5. Piulijaunerub utakkijauninga?

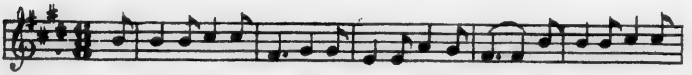

Ti-me anerne-ra-lo tunni-joma-vâk-ka, illingnut Jêsu,

siga perkutaukovlu-gik. Jêsus utakki-vunga piuliklerner,

nik, utakkidlarpunga pi-u-li-jauner-nik.

---

6. Nâlægit.

Nâlægit, nâlægit! kailertok kinaunâ avilortartok ômamut? Jêsu,

seo-vok illa itte-romajok illingnut! Upkuêru-tilauruk!

---

7. Kittorngat piulijaudlartose.

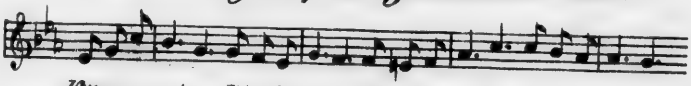

Kittorngat pi-u-lijaudlartose Jêsub aungat pitsartu-ninganut,

ajertu-nit kel-lujaujo-se Jêsu-sip-ta tokkunga-nut.

Nâ-læ-git, tus-saritse okper-tu-arup-se pi-u-lijau-vose

Jêsub kikîâktortauninga - nut. Attê kammagidlarsi - uk!

---

8. Utterittôk!

Ut - te - rit- tok! tammar-si-ma-jo-tit tâksi - or-to-til,

lo kuñâ - sû-te-kar - nak. As- si-o-jo-tit kait, kait,

ut-te-rit, kait, kait Jê-su-se-mut.

---

9. Ikkârtitausênivut.

Nunamêniptingne illa kôb sinnâ-nêkôr-po gut, ikkâr,

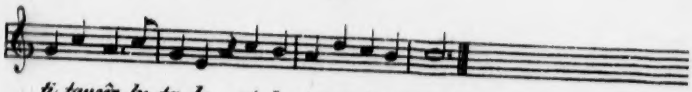

ti tausêo-lu-ta-lo ni-lo ringnartozingmut.

---

10. Sikjatsiak keblertak.

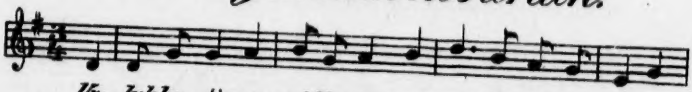

Vo-lukka tinger-kôllarnut, si-or-nîornarmat-ta-le

ta-mâ-ne tu-jor-mi-vim-ne nok-kar-ko-lu-ngi-lakka.

v.1-4. Kôngme mâne nanger-no-gut, il-lavut ikka-rêrnut,

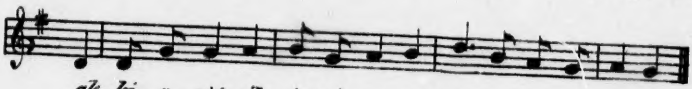

ak-ki-a-nit sik-jat-si-ak keb-ler-tak sakki-jârnok.

---

11. Aputituttôk!

Il-lînaphutivsarnaitsomavunga Jêsus ni-gi-lutit sok,

VIII

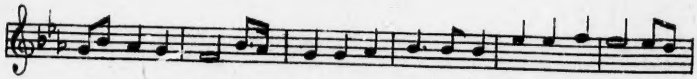

ke - sernanga, ke - laumgujam - nigle pê - jui - vi - gi - nga, ub,

vanga, a - pu - ti - tut kakkortinga! a - pu - ti - tut! a - pumit il,

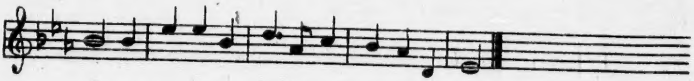

la kakkornersau - ti - lunga ubvalaunga!

---

vi-gi-nga, ub,

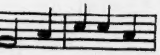
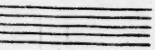
ut! a-pumit il,